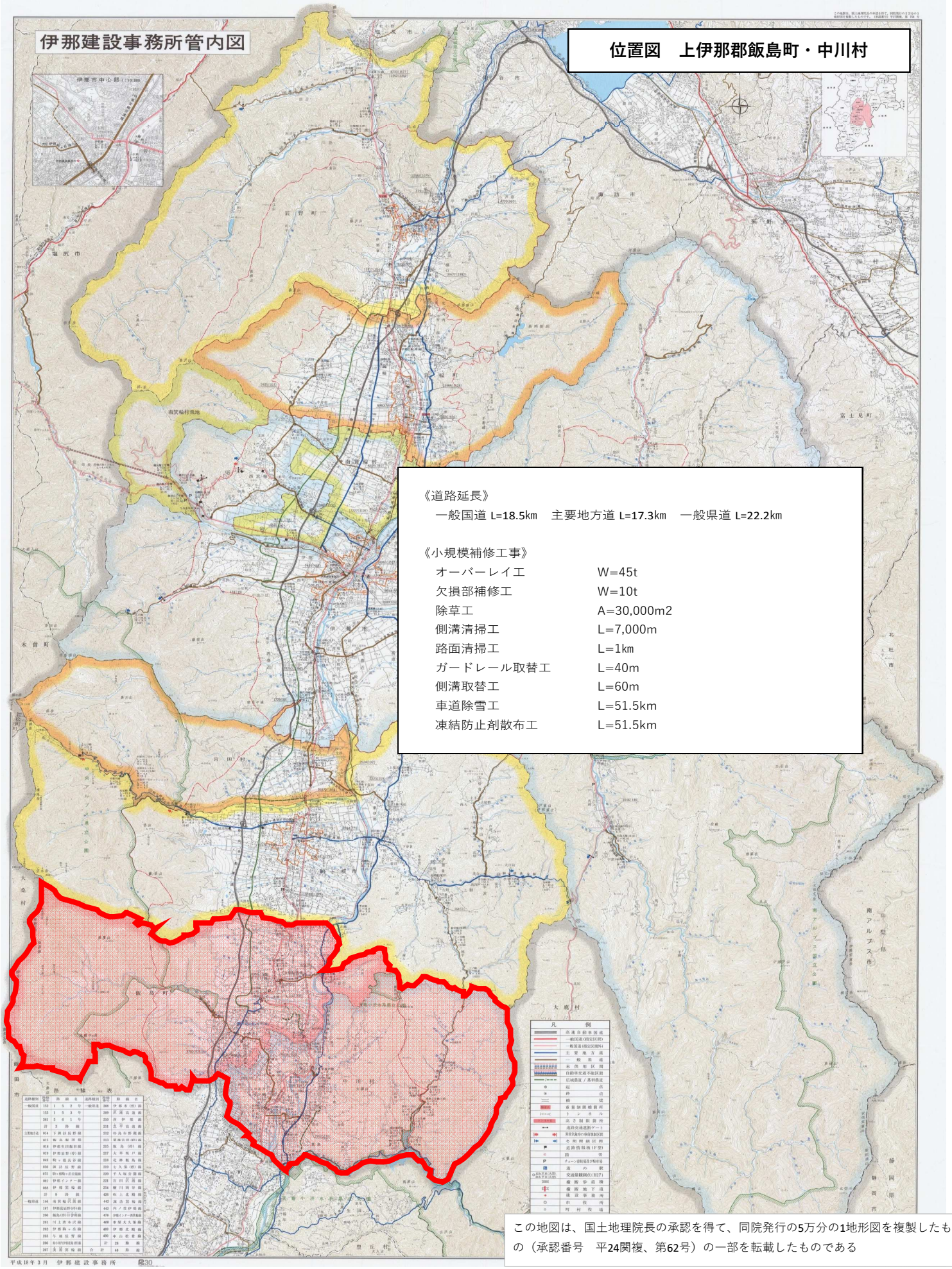

《道路延長》

一般国道 L=18.5km　主要地方道 L=17.3km　一般県道 L=22.2km

《小規模補修工事》

オーバーレイ工	W=45t
欠損部補修工	W=10t
除草工	A=30,000m2
側溝清掃工	L=7,000m
路面清掃工	L=1km
ガードレール取替工	L=40m
側溝取替工	L=60m
車道除雪工	L=51.5km
凍結防止剤散布工	L=51.5km

この地図は、国土地理院長の承認を得て、同院発行の5万分の1地形図を複製したもの（承認番号　平24関複、第62号）の一部を転載したものである