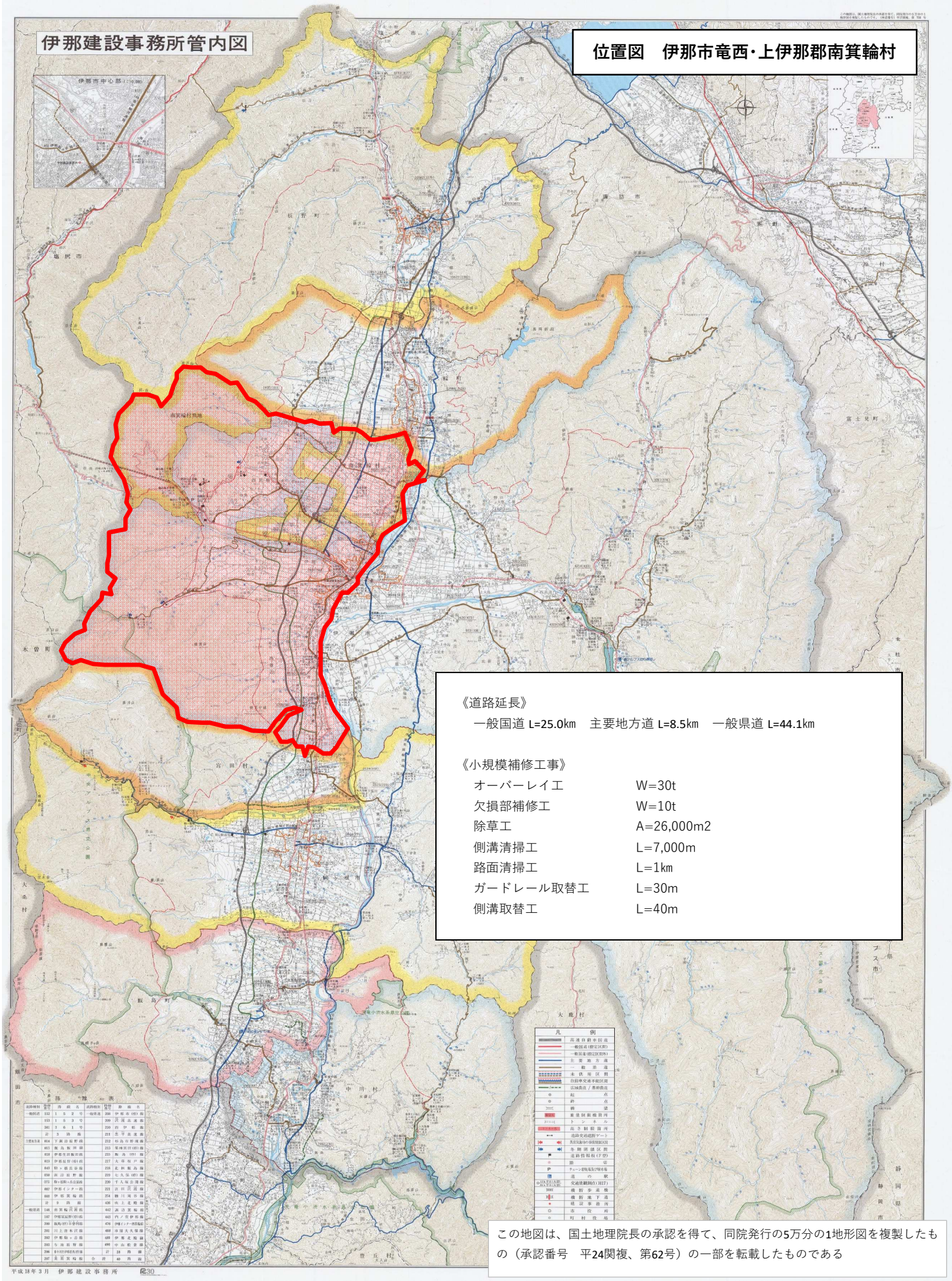

《道路延長》

一般国道 L=25.0km　主要地方道 L=8.5km　一般県道 L=44.1km

《小規模補修工事》

オーバーレイ工	W=30t
欠損部補修工	W=10t
除草工	A=26,000m2
側溝清掃工	L=7,000m
路面清掃工	L=1km
ガードレール取替工	L=30m
側溝取替工	L=40m

この地図は、国土地理院長の承認を得て、同院発行の5万分の1地形図を複製したもの（承認番号　平24関複、第62号）の一部を転載したものである