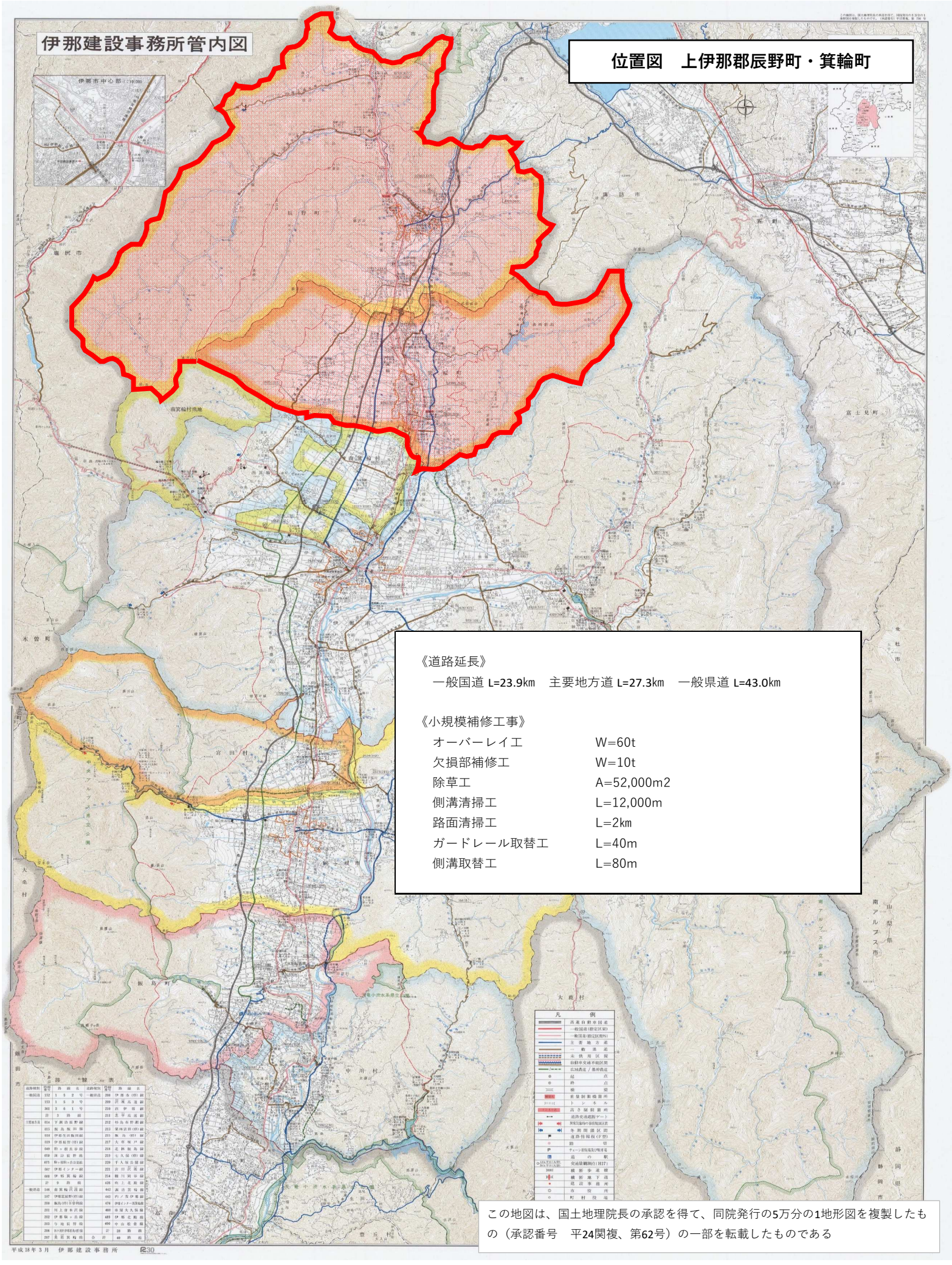

《道路延長》

一般国道 L=23.9km　主要地方道 L=27.3km　一般県道 L=43.0km

《小規模補修工事》

オーバーレイ工	W=60t
欠損部補修工	W=10t
除草工	A=52,000m2
側溝清掃工	L=12,000m
路面清掃工	L=2km
ガードレール取替工	L=40m
側溝取替工	L=80m

この地図は、国土地理院長の承認を得て、同院発行の5万分の1地形図を複製したもの（承認番号　平24関複、第62号）の一部を転載したものである