駒ヶ根都市計画図

令和三年三月

「測量法に基づく国土地理院長承認（複製）R2KTT25」
「本製品を複製する場合には、国土地理院の長の承認を得なければならない」

駒ヶ根市

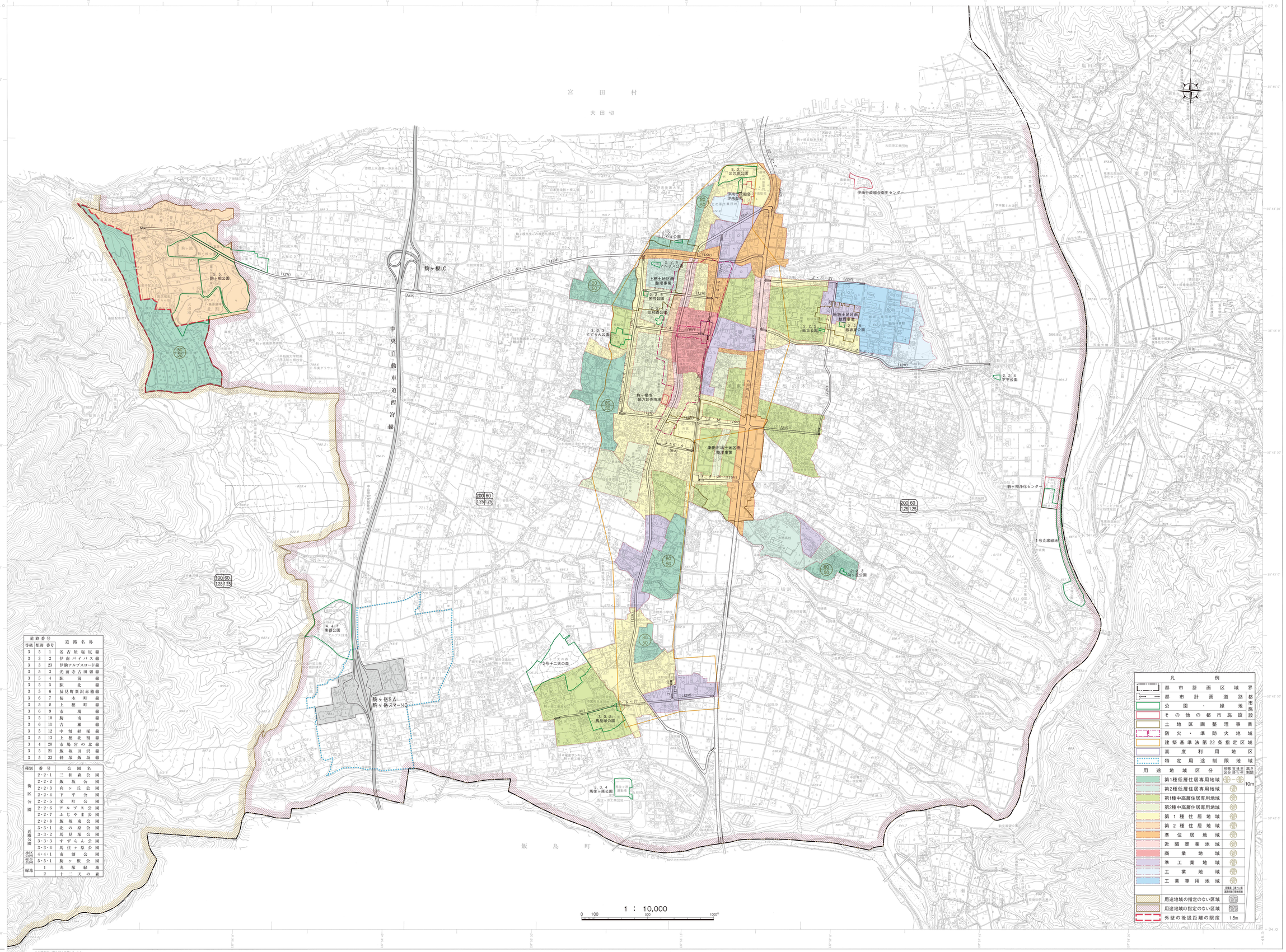

道路番号 等級	道路番号 類別	道路番号 番号	道路名称
3	5	1	名古屋塩尻線
3	3	2	伊南バイパス線
3	3	23	伊駒アルプスロード線
3	5	3	先畑寺古田切線
3	5	4	駅前線
3	5	5	駅北線
3	5	6	辰見町業沢赤穂線
3	6	7	桜木町線
3	5	8	上穂町線
3	6	9	市場線
3	5	10	駒南線
3	6	11	吉瀬線
3	5	12	中割経塚線
3	5	13	上穂北割線
3	4	20	市場宮の北線
3	5	21	飯坂田沢線
3	5	22	経塚飯坂線

種別	番号	公園名
街区公園	2・2・1	三和森公園
	2・2・2	飯坂公園
	2・2・3	向ヶ丘公園
	2・2・4	下平公園
	2・2・5	栄町公園
	2・2・6	アルプス公園
	2・2・7	ふじやま公園
	2・2・8	飯坂東公園
近隣公園	3・3・1	北の原公園
	3・3・2	馬見塚公園
	3・3・3	すずらん公園
	3・3・4	馬住ヶ原公園
地区公園 総合公園	4・4・1	南割公園
	5・5・1	駒ヶ根公園
緑地	1	丸塚緑地
	2	十二天の森

1 : 10,000
0 100 500 1000m

凡例

- 都市計画区域界
- 都市計画道路（都市施設）
- 公園・緑地（都市施設）
- その他の都市施設（都市施設）
- 土地区画整理事業
- 防火・準防火地域
- 建築基準法第22条指定区域
- 高度利用地区
- 特定用途制限地域

用途地域区分	容積率	建蔽率	高さ制限
第1種低層住居専用地域	50 80 100	30 40 50 60	10m
第2種低層住居専用地域	50 80 100	30 40 50 60	
第1種中高層住居専用地域	50 80 100 150 200 300 400 500	30 40 50 60	
第2種中高層住居専用地域	50 80 100 150 200 300 400 500	30 40 50 60	
第１種住居地域	50 80 100 150 200 300 400 500	50 60 80	
第２種住居地域	50 80 100 150 200 300 400 500	50 60 80	
準住居地域	50 80 100 150 200 300 400 500	50 60 80	
近隣商業地域	50 80 100 150 200 300 400 500	50 60 80	
商業地域	50 80 100 150 200 300 400 500	50 60 80	
準工業地域	50 80 100 150 200 300 400 500	50 60 80	
工業地域	50 80 100 150 200 300 400 500	50 60 80	
工業専用地域	50 80 100 150 200 300 400 500	30 40 50 60	
	容積率	建蔽率（防火地域内耐火建築物）	
用途地域の指定のない区域	50%	30% (50%)	
用途地域の指定のない区域	200%	60% (70%)	
外壁の後退距離の限度	1.5m		

行政区画
上伊那郡
長野県
駒ヶ根市
上伊那郡

記号

△ 三角点　⊙ 水準点　○ 多角点（埋石）　標高点
家屋　無壁舎　堅ろう建物　その他の建物
黒幅員5m以上の道路　幅員3m～5mの道路　幅員2m～3mの道路　幅員1m未満の道路
普通鉄道　特殊軌道　建設中の鉄道　建設中のトンネル　建設中の道路
電線　都府県界　郡・市及び郡内の区界　区域界
官庁　学校　病院　駐在所・派出所　郵便局　電報電話局　変電所　発電所　浄水場　給水ポンプ場　消防署　税務署　裁判所　検察庁　税関　税務署　公民館・公会堂　銀行　警察署　交番所　官公庁・工場
鳥居　鉄塔　石碑　灯籠　墓地　記念碑　立像・路傍像　陸標　立木　起標　給水塔　水位観測所　クレーン　灯台・灯標　口・洞窟　煙突　ケーブル　水準標　材料置場　囲い場　墓地
田　畑　水田　桑畑　茶畑　果樹園　芝地　その他の樹木畑　広葉樹林　針葉樹林　竹林　荒地・湿地　休耕地　水路　用水路　石・コンクリート　水制　水門　土堤　下水　堤防　敷石　斜坂　大・小　覆道　雨量観測所　水位観測所　水位標　水準点　水深（m）　水深（尋）　灯台　灯標　灯浮標　岩　暗礁　岩礁

この印刷物は再生紙を使用しています。

長野市三輪1301-3 長峰ビル2F ☎026(235)3664 （株）中央ジオマチックス