

第18回

地図を片手に、ひと・もの巡り。

安曇野スタイル

開催期間

2023

11.3 FRI → 11.5 SUN

WEBでも
見られます！



AZUMINO STYLE 2023

“安曇野スタイル2023”と周遊観光



参加
無料

100名
先着順

魅力ある 安曇野を知ろう!

“安曇野の魅力”とは?

文化、芸術、建築、地理、歴史など
さまざまな視点から、その魅力に
ついてお話しします。

日時

2023/10/8 日
14:30-16:30 開場14:00

会場

豊科交流学習センター「きぼう」
(安曇野市豊科5609番地3)

第
1
部

14:30~15:00
安曇野スタイルの紹介

第
2
部

15:00~16:30
シンポジウム
「安曇野の魅力について知ろう」

「安曇野スタイル」とは /

安曇野の魅力を伝えたい!と始まった安曇野
のアート、クラフト、食、暮らし、自然、そして出展
者との交流をガイドブックを片手に、ひと、もの
巡りをする周遊観光型の秋のイベントです。

お問合せ

主催: 安曇野スタイルネットワーク実行委員会
azuminostyle.nw@gmail.com

パネリスト



ちひろ美術館 常任顧問

松本 猛 氏

美術・絵本評論家、作家、横浜美術大学客員教
授、1997年に安曇野ちひろ美術館を設立。
同館館長、長野県信濃美術館・東山魁夷館(現・
長野県立美術館)館長、絵本学会会長を歴任。
著作『ちひろ美術館の窓から』(かもがわ出版)他



ファッションコーディネーター

徳田 民子 氏

文化服装学院デザイン科を卒業後、文化出版
局『装苑』などの雑誌編集長を務め、退職後は
フリーランスのファッションコーディネーターとな
り、安曇野市に移住して15年目。
著作「安曇野便りの心地いい家しごと」他



建築家・常念小屋主(三代目)

山田 健一郎 氏

東京藝術大学美術学部建築科卒業後、曾根幸
一・環境設計研究所勤務を経て、1998年に
山田建築設計室を設立し、まちづくりから、建
築・住宅・店舗・家具デザインまで幅広く手
掛ける。

交通アクセス

無料駐車場

*安曇野スタイル各会場にも駐車場がございます。詳しくは各会場の案内ページでご確認ください。



レンタサイクル

ひつじ屋 P17/ 穂高駅前 しなの庵 P17/ 穂高駅前

シェアサイクル

「HELLO CYCLING」

「シェアサイクル」のポートであればどこでも借りられて、どこでも乗り捨てが可能です。安曇野に多数のポートがございます。

アプリ登録

ご利用にはアプリの登録が必要です。詳しいご利用方法はHELLO CYCLING ホームページをご覧ください。



安曇野シェアサイクルポート MAP

安曇野市観光情報センター
TEL: 0263-82-9363

バス

池田町営バス

町内巡回線は土・日・祝運休、それ以外は日・祝運休ですのでご注意ください。



電車

JR大糸線・JR篠ノ井線の時刻表はJRのホームページまたは各駅にてお求めください。

タクシー

南安タクシー	TEL:0263-72-2855
安曇観光タクシー	TEL:0263-82-3113
明科第一タクシー	TEL:0263-82-2306

安曇野サイクリングオアシス

道に迷ったりトラブルがあったら相談に乗ってくれたり、自転車を停めるスペースがあったり、トイレを貸してくれたり、サイクリングで困ったときに安心して立ち寄れる店舗です。サイクリングを楽しみながら、是非多くの店舗にお立ち寄りください。

※自転車の貸し出しはありません。



このタブストリーが目印!

参加店舗

- 19 安曇野市天蚕センター P18/B
- 20 安曇野山岳美術館 P18/B
- 49 安曇野高橋節郎記念美術館 P16/ み-3
- 59 ナポリピッツァTASUKU P16/ ブー-1
- 60 Café 凡凡舎 P16/ あ-2
- Re:Makes (匠舎) P16/ み-2
- 安曇野市観光情報センター P17/ 穂高駅前

新型コロナウイルス対策について

安曇野スタイルでは、人と人との間隔の確保、屋内での換気、飲食を伴う場合は飲食店に求められる感染防止策等を踏まえた十分な対策を行っています。なお、新型コロナウイルスの感染などで記載内容と異なる営業時間になる場合もありますので、立ち寄られるお店に直接ご確認の上、ご訪問ください。



長野県「新型コロナウイルス感染症対策総合サイト」



67 guest room ガーデンあずみ野

昭和9年に白馬北小学校に寄贈されたドイツ製の幻のピアノ「シュタインベルク」が多くの皆さんの思いを乗せて大復活！時を超えた100年前の音色を、たーんと聞くんじ！



27 クラフトショップ安曇野特別展 (鐘の鳴る丘集会所)

大正時代に有明温泉として賑わい、その後は青少年の更生施設として利用された安曇野市の有形文化財「鐘のなる丘集会所」。
10時、12時、15時になると「とんがり帽子」のメロディーが流れるんじ！

GOAL



「ずく」は信州の方言で「やる気を出す」って意味だじ！ずく出してたくさん巡ってほしいんじ〜！

START!



14 ガラス体験遊び心

自分がデザインした”世界に一つだけのハンコ”が目の前で出来上がります。用意されたデザインも豊富にあり絵が苦手な人でも大丈夫！安曇野の人気のガラス体験にぜひチャレンジしておくれや！

うさぎのマッスーが行く！

「ずくログ」 アートツアー



37 パタンナーの手仕事展

ファッションデザイナーが作ったデザインをもとに型紙を作る専門職「パタンナー」。これがないと、着やすさやシルエットがチェックできない重要な仕事なんじ！服に興味がある人は是非見てほしいんじ〜！



59 ナポリピッツァ TASUKU

ナポリピッツァ職人協会から認定を受けたオーナーが、自ら作った石窯で焼き上げ、外はカリッと中はモチモチのアツアツピッツァを食べておくれや！うんまいじ〜！



AZUMINO STYLE 2023 特別企画



68 ニワトリヤ

鶏と暮らす農家民宿をテーマに、古い土蔵を再生したお宿。放し飼いにされたニワトリたちをのんびり眺めながら過ごせるじ。宿の目の前にある無人卵販売所にある卵は絶品だじ〜！



44 ヴァンルーガラス工作室

板ガラスを組み合わせて高温で溶かして一体化するガラスフュージングという技法で作ったアクセサリーやお皿などがある工作室。カラフルなアクセサリーはこの技法でないと表せない彩りになっているじ！



10 山光ホール

安曇野エリア外で活躍されている作家さんたちが集合したゲストグループ展。木工、フェイクフラワー、インテリア雑貨、食器など安曇野スタイルに新しい風を吹き込む、多種多様な作品においでなさんし！



21 もうひとつの予約席

ご主人が残した絵に描かれていた道祖神に導かれ、安曇野に移住したオーナー。残されたデッサン等を基に道祖神を探し当てた。一番奥に飾られた道祖神の絵に思いを馳せて欲しいんじ。

うさぎのマッスーが行く!

「ずくログ」 アートツアー



写真を撮って
豪華景品を当てよう!

参加方法

フォトリゲイニングとは ずくログの「ログ」は「フォトリゲイニング」。

地図上にあらかじめ設定されたチェックポイントを制限時間内で多く巡り、獲得した合計得点を競うスポーツ。オーストラリア発祥のアウトドアスポーツであるロゲイニングをアレンジしたもので、日本においても観光名所や地域おこしなどで活用され親しまれています。

ルール

左ページに記載の「ずくログアートツアー参加店」の会場に、指定の「フォトポイント」があります。そこで写真を撮ってください。3箇所以上巡ると、抽選でプレゼントが当たります!

ずくログ「フォトポイント」
1か所1ポイント

安曇野の道祖神
いくつ巡っても1ポイント

続きは **WEB** で!

プレゼントと応募方法は「安曇野スタイル公式サイト」
または「インスタグラム」にて10月以降に公開します。



安曇野スタイル
公式サイト



安曇野スタイル
インスタグラム



～安曇野の道祖神～

安曇野の道ばたの片すみでひっそりと人々の幸せを見守る神様、道祖神。

道祖神は塞（さえ）の神とも言われ、「さえ」とは「さえぎる」の意で、悪霊や疫病など邪悪なものが集落に入り込んでこないように、村の境に祀ってきたのが道祖神の始まりです。仲睦まじい男女の双体道祖神には「縁結び」「疫病退散」「五穀豊穡」「家内安全」「子孫繁栄」などの願いがこめられています。



ART&CRAFT

アート・クラフト



個別出展 グループ出展

飲食店 宿泊施設



お子様ご遠慮ください

体験あり

期間中のみ公開

クレジットカード可



ホームページQRコード
(スマートフォン等
で読み取ってください)



特別参加枠
(他地域に在住の
作家さんの参加枠です。)

P16/あ-2 地図番号

- 出展場所
- 期間中の営業時間
- 電話番号
- 駐車場

1 熊ちゃん美術館

銘木板絵

P16/ 三郷方面

木の香りの中で四季折々の草花が一面に咲いています。可愛いプレゼントも用意しています。

安曇野市三郷温3035-52
 10:00~16:00
 0263-77-6054
 3台



2 工房がま口屋YAYA

がま口、雑貨

P16/ 三郷方面

がま口小物からバッグまで、和洋多種多様な作品をご覧いただけます。専門工房ならではの丁寧な製法で創作しています。持ち込み布でのオーダーも可能です。貴方だけのお気に入りがま口を是非見つけに来て下さい！

安曇野市三郷明盛1500-45
 10:00~16:00
 090-4158-9660
 3台



3 古や

樺の木工品

P16/ 三郷方面

樹齢約 400 年のケヤキの大樹で作った写真立てやテーブル、椅子、装飾台など、身近に使う作品を揃えています。塗装剤を使わず、クルミで磨いたナチュラルテイストが特徴で、お子様にも安心安全に使っていただけます。

安曇野市三郷温6852
 10:00~16:00
 090-7710-2525
 8台



4 手作りの店茶々

パッチワーク・キルト

P16/ ブー1

オリジナルの手作り小物、バッグ、タペストリー、キット、古布のつるし飾り、着物をリメイクした洋服、洋服・和風布地、キルト材料を販売します。期間中、布地や材料類の割引もあります。

安曇野市堀金烏川3128-1
 10:00~17:00
 0263-88-8344
 10台



5 ポワドサントゥール

アクセサリ、花雑貨

P16/ ブー1

日々の暮らしの中で使える“ちょっと素敵なアクセサリとフラワー雑貨”をご提案。見ているだけでもワクワクするような作品と、自慢したくなるような仕上りのワークショップをご用意しています。

安曇野市堀金烏川1888-1
 10:00~15:00
 090-4662-1028
 3台



6 カレン

フェルトクラフト雑貨

P16/ ブー2

暮らしを楽しむための花やクラフト雑貨のショップです。羊毛フェルト、一輪挿し、苔リュウム、アクセサリ、陶器など、気持ちが高ごんでもらえるような作品づくりを心掛けています。

安曇野市堀金烏川1731-3
 10:00~16:00
 0263-73-7485
 3台



グループ展会場：ひつじのめぐみ

7 ひつじのめぐみ

紡ぎ編み織り

P16/ あ-2

安曇野の地で羊たちと暮らし、県産を中心に国産の羊毛を使用した手編み帽子、毛糸、布地を制作販売しています。今年は「ウールクラフト糸と布」としてグループ出展します。

安曇野市堀金烏川781-13
 11:00~15:00
 090-1807-4075
 5~6台



7 KITCHEN GARDENとニワトリ。

羊毛、ハーブ、卵など

P16/ あ-2

松川村の広い牧草地で大切に育てている羊の毛を使ったフェルト製品やキャンドル、無農薬で育てているハーブを使ったハーブティー、卵やお米などの農作物も展示販売します。

安曇野市堀金烏川781-13
 11:00~15:00
 090-3174-8731
 5~6台



7 NATURAL
布、糸、小物等

P16/ あー2

幅広い布を織機で織り、用途に合わせてオリジナルの布を作ることができます。オリジナルの生地制作にご興味ある方は、この機会に是非どうぞ。

安曇野市堀金烏川781-13
 営 11:00～15:00
 ☎ 090-1757-8810
 P 5～6台



8 安曇野昭和館
山葡萄籠

P16/ あー2

信州の山奥へ入り、材料の採取から編み上げまで、全ての工程をひとりで行っています。孫の代まで持てる丈夫な籠は、使えば使うほどに艶やかに美しく味わいを増していきます。是非手に取ってご覧ください。

安曇野市穂高柏原3635
 営 10:00～16:00
 ☎ 090-4737-2254
 P 10台

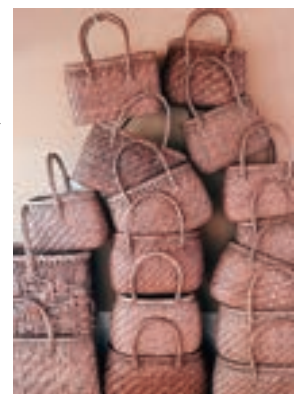

9 着物リメイクサロンはせがわ
着物リメイク

P16/ ブー2

大島紬や銘仙、かすり、絞りなどの着物をリメイクしました。コート、ワンピース、チュニックやパンツなどを、手頃なお値段で販売します。オレンジ色のトレーラーハウスでお待ちしています。是非お出かけください♪

安曇野市穂高柏原2803-1
 営 10:00～16:00
 ☎ 080-6322-6276
 P 10台



10 木工クラフト古閑良彦
木工クラフト

P16/ ブー2

主に広葉樹を用いた多種多様な小物インテリアです。作って楽しい、見て楽しい作品づくりを心掛けています。工芸品とも異なる趣で、こんなものも木工ろくろで出来るのか、と思っただけなら幸いです。

安曇野市穂高柏原2684 山光ホール
 営 10:00～16:00
 ☎ 090-6558-7727
 P 30台



10 studio詩器
磁器のうつわ

P16/ ブー2

日々の暮らしを彩る食器や花器を制作しています。やわらかいフォルムと淡い薄水色で調和された作品を、手に取ってご覧ください。

安曇野市穂高柏原2684 山光ホール
 営 10:00～16:00
 ☎ 090-9800-6422
 P 30台



10 香房 ぴあにっしも
フェイクフラワー

P16/ ブー2

本物と見間違えるほどのクオリティーの高いフェイクの多肉植物です。お花のある生活を応援します。

安曇野市穂高柏原2684 山光ホール
 営 10:00～16:00
 ☎ 080-5144-9331
 P 30台



10 ALICE CRAFT
木工、金属、ガラス

P16/ ブー2

木材、金属、ガラスなどの素材を組み合わせて、インテリア小物や生活雑貨を一つ一つを込めて制作しています。

安曇野市穂高柏原2684 山光ホール
 営 10:00～16:00
 ☎ 090-3333-7410
 P 30台



11 グラス・アート 瑠璃工房
ガラスアクセサリー

P16/ ブー3

とんぼ玉とガラスアクセサリーの創作工房です。期間限定の展示販売、デモンストレーション、ワークショップをお楽しみください。特に、アウトレットは見逃せません！

安曇野市穂高8207-4
 営 9:30～17:00 最終日は16時まで
 ☎ 0263-82-9714
 P 10台



12 花のアトリエ風 (FUU)
花雑貨・アクセサリー

P16/ あー3

ブリザーブドフラワーのアレンジ教室と花雑貨のお店です。人気のブリザーブドフラワーや木の実を使った体験レッスンもあります。秋の庭を眺めながら、ティータイムもどうぞ。花に囲まれた優雅なひと時をお過ごし下さい。

安曇野市穂高牧504-4
 営 10:00～16:00
 ☎ 090-4076-1303
 P 4台



13 夢見る工房.ブッダの音色
造形作品.演奏.語り

P18/B

音楽療法の探求の中、シュタイナー教育で開発された楽器「ライアー」の自己流製作を始めて10数年。昨年は「ライアーの会」の仲間もでき、シュメール文明の女神「イナンナ」の冥界下りという演目の発表が実現できました。

安曇野市穂高牧1490-6
 営 10:00～16:00
 ☎ 090-8024-3404
 P 10台

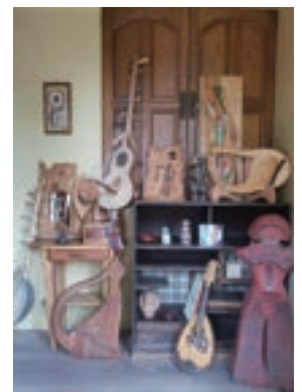

14 ガラス体験 遊び心

ガラス作り体験

P18/B

紙に自由に描いた字や絵がガラスのハンコになる体験です。小さなお子様でもできます。絵を描くのが苦手な方には、可愛いイラスト枠もあります。暖かい薪ストーブ前で体験できます。3500円から。

安曇野市穂高有明7999-6
 管 10:00～15:00
 090-2467-8722
 P 6台



15 カフェギャラリー安曇野縁縁

カフェギャラリー

P18/B

ギャラリーでは、ワイヤークラフト作家のチマチマさんが、針金をねじねじしてハンドメイドした、楽しい一点物のインテリアを是非ご覧下さい。カフェは8時オープン。ちょっと一息しませんか♪

安曇野市穂高有明8138-7
 管 8:00～17:00
 090-1545-1787
 P 8台



16 ギャラリー・工房 めく森

木工、手作り雑貨 他

P18/B

フロウが節穴から覗いているのが特徴の「工房めく森」の木工作品や、バードカービング、古布を使った雛人形などを展示販売します。期間中は、「着物で作る服と小物展」を開催します。

安曇野市穂高有明8129-1
 管 9:30～17:00
 0263-84-4133
 P 12台



17 二月の羊

染織

P18/B

羊毛を洗って染めて紡いで、マフラーやストール、ポットマットなどの小物を織っています。長く愛してもらえそうな作品づくりを心掛けています。

安曇野市穂高有明2282-1
 管 10:00～16:00
 090-4255-9017
 P 4台

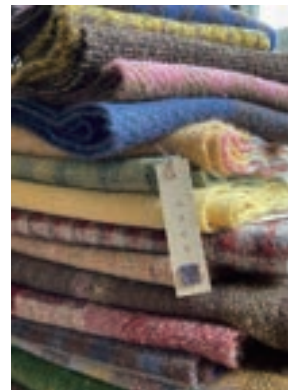

グループ展会場：ギャラリーレクラン

18 ギャラリーレクラン

ブレ・ノワールに併設

P18/B

花や動物の絵・カードなどの「アトリエむう」、「刺し子屋 わらべすく」、「アール・ヌーヴォーのミュシャ」、「人形教室 chouette」の4ジャンル（教室をお持ちの先生方）による作品を展示します。

安曇野市穂高有明7686-1
 管 10:30～17:00
 0263-31-6969
 P 10台



18 いとうよしこ(アトリエむう)

絵とカードなど

P18/B

透明水彩絵具や鉛筆などで、気ままに絵を描いています。3日間限りの作品展です。動物たちの鉛筆画、イラスト、カードなど、新作を中心に展示します。詳しくは、「アトリエむう」のHPから。

安曇野市穂高有明7686-1
 管 10:30～17:00
 0263-83-7804
 P 10台

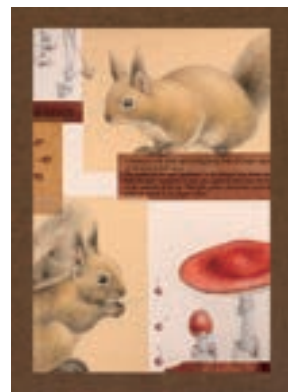

18 刺し子屋 わらべすく

刺し子

P18/B

日本の伝統文化の「刺し子」にちょっと新しい風を吹きこみたいと思いながら活動しています。刺し子の小物やキットを販売しています。是非、お立ち寄りください！

安曇野市穂高有明7686-1
 管 10:30～17:00
 0263-31-6969
 P 10台



18 人形教室 chouette

創作人形

P18/B

球体関節人形を中心に、粘土で人形を作っています。手染めで作った人形の衣装も注目です。レースたっぷりのフワフワでキラキラしたお人形の世界を、是非お楽しみください。

安曇野市穂高有明7686-1
 管 10:30～17:00
 0263-31-6969
 P 10台

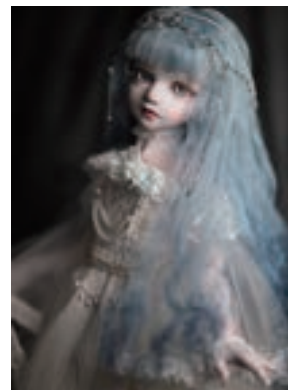

19 安曇野市天蚕センター

伝統工芸

P18/B

穂高有明の地で育まれた緑の繭「天蚕」についての展示や製品の販売をしています。期間中は天蚕を使ったワークショップを開催しますので、この機会に是非、天蚕と触れ合ってみてください。

安曇野市穂高有明3618-24
 管 9:00～17:00
 0263-83-3835
 P 10台



20 安曇野山岳美術館

開館40年記念展開催

P18/B

1983年春に日本で唯一の山岳専門美術館として創設され、本年開館40年を迎えます。開館以来『山』を描いた油彩画・水彩画・デッサン・版画等を展示しています。併設のカフェテラスもあります。

安曇野市穂高有明3613-26
 管 10:00～16:00
 0263-83-4743
 P 8台



21 もうひとつの予約席

カフェギャラリー

P18/A

愛知県から移住しました。今までご縁のあった作家、新たに出会った作家の作品を展示しています。期間中、大学の卒業制作の絵本原画を展示。“wish くんコーヒー”(きつと願いが叶うコーヒー)を味わってください。

安曇野市穂高有明2217-55
 営業 10:00～18:00
 090-3563-7078
 P 10台



21 結人-むすびとと-

P18/A

手洗いした羊毛や麻の仲間、シルクなどの手つむぎ糸と素材の魅力を生かした服や雑貨を展示販売します。糸をつむぐ道具の扱い方などご相談にのります。

安曇野市穂高有明2217-55
 営業 10:00～16:00
 090-2674-2636
 P 10台



22 ペア工房 アイザックベル

P18/A

世界でひとつだけの手作りテディベア! アンティーク作品や森の動物たちもやってきます。恒例の生徒作品展も同時開催! 材料やテディベア教室のご案内、小物やテディベア作品も販売します。ごゆっくりご覧ください。

安曇野市穂高有明2186-57
 営業 10:00～16:00
 080-5530-4701
 P 5台



23 十色屋

P18/A

オリジナルの新作バッグやアートパネル、下岡千代里さんの優しい磁器、sariraさんのさりげないアクセサリーが、期間限定で並びます。

安曇野市穂高有明2186-112
 営業 10:00～16:30
 0263-83-2289
 P 6台



24 木雑貨 凜

P18/A

森の中の小さな雑貨店です。古材を多く使った手作りの木工品と、愛知・岐阜から仕入れた陶器を販売しています。山とガーデニングと猫が好きです。雑貨はもちろん、猫とお庭にも癒されに来てください。

安曇野市穂高有明877-14
 営業 10:00～17:00
 090-4400-4560
 P 4台

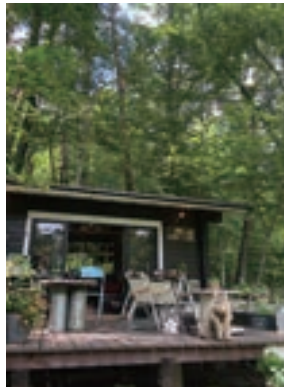

25 クレイジーK

P18/A

森の中にある静かな別荘地の小さなアトリエです。木工、手芸、ペーパークラフト、アクセサリー、多肉植物などさまざまなジャンルで、手仕事の好きな仲間たちの作品を展示販売します。

安曇野市穂高有明2189-10
 営業 10:00～15:00
 090-4180-1630
 P 2台+α



26 Phi Guitars(ファイギターズ)

P18/A

個人制作ならではの斬新なデザイン、鳴りのよいギターを目指しています。眺めて、手に取って、音を聞いて、そして感じて下さい。期間中、恒例のセールを行います。

安曇野市穂高有明8830-1
 営業 10:00～16:00
 050-5242-1279
 P 4台

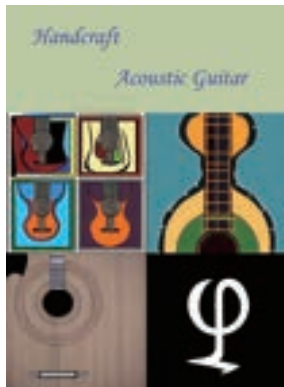

27 クラフトショップ安曇野特別展

P18/A

安曇野市の文化財である「鐘の鳴る丘」で、工芸作品展とコンサートや舞踏などを行います。松尾寺から続く美しい庭園とともに、秋の一日をお楽しみください。

安曇野市穂高有明7327-81 鐘の鳴る丘集会所
 営業 10:00～16:00
 090-4464-9771
 P 20台



28 木鉄工房風ノ森

P18/A

有明山麓にある木と鉄の工房です。家具、照明、時計、いろいろな雑貨を手作りし、販売しています。木の優しさと鉄の力強さに触れてみませんか? 作品づくりのエピソードについてもお話しします。

安曇野市穂高有明8936-2
 営業 10:00～17:00
 090-4821-0204
 P 3台



29 秀太郎工房

P18/A

明るい森の中にある家具工房です。デザイン性があり体に優しい木の椅子やテーブル、ベンチなどが並ぶショールームがあります。椅子に座ったり、工房を見ながら、理想の家具を探しに来てください。

安曇野市穂高有明7363-2
 営業 10:00～17:00
 0263-83-7523
 P 6台

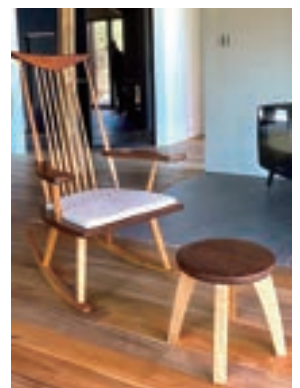

30 Wayuqui jewellery

ジュエリー

P18/A



身につけた時に美しくなるように調合されたゴールドやシルバー、パールなど、魅力的な天然石を使い、デザイナーとの対話から生まれるジュエリーをご用意しています。お茶のご用意もありますので、ごゆっくりどうぞ。

安曇野市穂高有明7365-56
 10:00~17:00
 080-5140-5075
 3~4台



31 田屋窯 岩上創一

陶器

P18/A



安曇野に隣接する筑北村で、地元の土を使った粘土と釉薬を用いて、薪窯焼成して作陶しています。

安曇野市穂高有明7352-32
 10:00~16:00
 090-4019-8096
 8台



31 みっぴー工房

木のおもちゃと雑貨

P18/A



想像力をたくさん使って遊んでもらえるようなおもちゃをデザインし、心を込めて作っています。是非、お子さん、お孫さんと一緒に見に来てください。”つくってみよう！木のおもちゃ”のコーナーもあります。

安曇野市穂高有明7352-32
 10:00~16:00
 090-2257-6839
 8台



31 ささなき道具店

木を使った小物

P18/A



山桜が多く咲く静かな環境で、大きさも用途もさまざまな道具を制作しています。山を歩き、材を見つけることもしばしば。使って、直して、また使う。長く使ってもらえるように、丁寧な仕事を心掛けています。

安曇野市穂高有明7352-32
 10:00~16:00
 090-5743-4778
 8台



32 シモツキ

手織り、器、雑貨

P18/A



使い勝手がよく、愛着を持ってもらえるような小物を手織りで制作しています。岐阜の窯元「ななはち窯」さんの器や昭和レトロな雑貨も並びます。場所は、森のカフェ「たび茶」さんの向かいです。

安曇野市穂高有明7350-34
 10:00~16:00
 090-3939-2580
 4台



33 ひつじ工房はなな

創作羊毛

P18/A

有明山のふもとの小さなアトリエで、ほのぼのとした羊毛の作品を作っています。羊毛フェルトの楽しさを皆さんにお伝えしたいです。仲間たちによる「私の好きなもの作品」もあります。

安曇野市穂高有明7348-20
 10:00~16:00
 090-5854-4302
 5台



34 キモノリメイク 華琉はる

着物リメイク服・雑貨

P18/A

優雅な光沢があり、しなやかで軽くしわになりにくい大島紬を中心に、着物のリメイク服や布小物、アクセサリ、雑貨などを揃えました。今年は可愛い子たちをたくさんご紹介したいです。あなたの「好き」が見つかると思います。

安曇野市穂高有明7396-18森の温泉宿どんぐり
 10:00~16:00
 090-4860-3380
 4台



35 アトリエ・ネイチャーハウス

自然派アクセサリ

P18/A



自然の中で出逢ったお花や葉っぱたち……。その愛らしい自然な表情をそのまま固化し、藍などの自然の色に染めてみたら、こんな素敵なアクセサリに生まれ変わりました。

安曇野市穂高有明7543-20
 10:00~15:30
 080-4118-4477
 4台

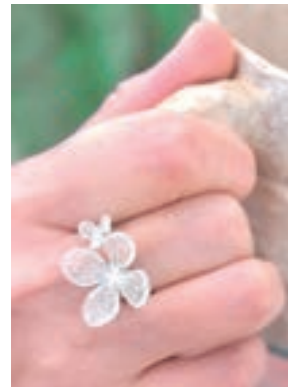

36 竹内硝子製作所

ガラス工芸

P18/A



普段は制作のみで非公開の工房ですが、期間中は工房を公開し、作品の展示・一部販売とトンボ玉制作体験を行います。ガラスで作る緻密な世界をお楽しみください。

安曇野市穂高有明7550-25
 10:00~16:00
 0263-87-8562
 5台



37 パタンナーの手仕事展

洋服の型紙、洋服

P18/A



洋服作りに欠かせない型紙を設計する職人を「パタンナー」と呼びます。デザイン画を形にしていく仕事を是非ご覧下さい。初心者でも服作りを楽しめるオリジナルの型紙や洋服の展示販売も行います。

安曇野市穂高有明7516-11
 10:00~16:00
 090-6137-6011
 2台



38 安曇野 貴生の森
バッグ・小物など

P18/A

バッグ、タペストリー、普段着、小物など、丁寧に心を込めて手作りの作品が勢揃い。掘り出し物や素材もご用意しています。数に限りはありますが、ささやかなプレゼントもお楽しみに！

安曇野市穂高有明5718-117
 営 9:00~16:00
 ☎ 090-8328-9060
 P 10台



グループ会場：Rose.M

39 Rose.M
猫雑貨、薔薇雑貨

P18/A

可愛くて楽しい、いろいろな猫雑貨や、マニーのローズシリーズを主とした、薔薇雑貨いっぱいのお店です。

安曇野市穂高有明5375-2
 営 9:30~16:00
 ☎ 0263-83-2537
 P 6台



39 アトリエ藍
陶磁器、粘土人形

P18/A

陶器や粘土の小さな人形などを製作しています。暮らしの中に癒しの空間を演出してみませんか。

安曇野市穂高有明5375-2
 営 9:30~16:00
 ☎ 0263-83-2537
 P 6台



40 つばめ画廊
絵画、立体

P17/ ブー 5

優しいアートを見に来てください。

北安曇郡松川村917-7
 営 10:00~16:00
 ☎ 080-2291-6076
 P 4台



41 工房KAZ
スタンドグラス

P17/ ブー 5

スタンドグラスと電気炉を相手に遊ぶ中で生まれた新しいテクスチャーと手触りの灯を制作しています。

北安曇郡松川村4302-23
 営 10:00~16:00
 ☎ 0261-62-6025
 P 3台

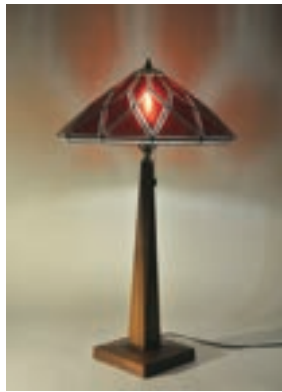

グループ会場：atelier09

42 atelier09
手縫いレザークラフト

P17/ ブー 6

ビンテージキャンピングトレーラーにて、レザークラフトの制作をしています。期間中は、4人の作家でグループ展を行います。いい天気だと良いですね。是非楽しんで下さい！

北安曇郡松川村713-26
 営 10:00~17:00
 ☎ 090-4230-2989
 P 5台



42 鳥倉ストーブ
薪ストーブと本

P17/ ブー 6

オーダーメイドで薪ストーブを製作しています。台形を基本としたミニマルなデザインで、使いやすさを重視しています。GreenBenchBooksセレクトの本もあります。“薪ストーブと本のある暮らし”を見に来てください。

北安曇郡松川村713-26
 営 10:00~17:00
 ☎ 090-8328-2013
 P 5台



42 no.f
刺繍アクセサリー

P17/ ブー 6

身近にある自然をモチーフに、全て手刺繍で制作しています。切り取った風景をひと針ひと針にし、耳飾りなどのアクセサリーに仕立てます。いつも見ている風景が少し特別なものになるような作品を目指しています。

北安曇郡松川村713-26
 営 10:00~17:00
 ☎ 090-8328-1129
 P 5台



42 ネイルアトリエポルク
爪ケア・ネイルチップ

P17/ ブー 6

爪のお手入れ体験と親指ネイルチップの販売を行います。爪にお悩みの方や爪をきれいにしてみたいという方、お待ちしております♪親指ネイルチップはさまざまなデザインを用意しているので、是非見に来てください！

北安曇郡松川村713-26
 営 10:00~17:00
 ☎ 080-4183-7722
 P 5台



43 クラフト陶片木
陶と木のショップ

P17/ ブー 6

色土を使った陶の作品と自然の色を使った木の作品が並ぶ小さなギャラリー & ショップです。

※信濃松川駅から車で約5分
 ※安曇野ちひろ美術館から約500m

北安曇郡松川村西原3363-1092
 営 10:00~17:00
 ☎ 0261-62-7668
 P 3台



44 ヴァンルーガラス工作室

ガラス工芸

P16/ みー1



パッチワークのように切って組み合わせたり重ねたりした板ガラスを、電気窯で溶かして模様を作っています。ガラス皿やアクセサリを展示販売します。

安曇野市豊科新田5462-6
 営 10:00~17:00
 ☎ 080-2100-2425
 P 4台



45 クラフトショップ安曇野

ショップ&カフェ

P17/ 穂高駅前

木工、ガラス、ステンドグラス、皮、織、陶、つる工芸、書、絵画、刺繍、切り絵、ウッドターニング、和紙の灯、タイルアート、漆作品があります。期間中、日替わりでハンドメイド作家の展示も行います。

安曇野市穂高5971-1
 営 10:00~16:00
 ☎ 0263-88-5563
 P 10台



グループ展会場：田島ハウスwith K

46 Chocot+

たわし動物 他

P17/ 穂高駅前



「可愛い」をプチプライスで。たわしで作った動物たちやヘアアクセサリ、アイリングピアスなど、ベビー、キッズから大人の方まで、あなたの「可愛い」を見つけに来てください。

安曇野市穂高6004-3
 営 10:00~16:00
 ☎ 090-2019-8165
 P 2台



46 人形の服工房キャサリン

人形の服と小物

P17/ 穂高駅前

リカちゃんやメルちゃんなど、着せ替え人形の服と小物を作っています。お子さま向けから、今話題の“大人のリカ活”にハマる大人向けアイテムもご用意しています。

安曇野市穂高6004-3
 営 10:00~16:00
 ☎ 090-9353-1374
 P 2台



46 Shiho Sweet Art

チョークアート

P17/ 穂高駅前



オイルパステルを使ったチョークアートです。部屋に飾って楽しんでください。用意した下絵に色を塗るワークショップも行います。

安曇野市穂高6004-3
 営 10:00~16:00
 ☎ 090-3364-8116
 P 2台



47 あづみ野バザール若松屋

カフェ雑貨 山葡萄籠

P17/ 穂高駅前



期間中、山葡萄籠バッグをセール。昭和レトロや北欧雑貨、古道具、作家作品など、お茶をしながら楽しめる店です。自家焙煎珈琲(250円)あり。お買い上げの方に特典あり。旧道沿いの見世蔵作りの外観が目印です。

安曇野市穂高4337-2
 営 9:00~19:00
 ☎ 090-9008-6986
 P 9台



48 おかえぐみ

木製雑貨陶器布小物等

P17/ 穂高駅前



キャンプや災害で常備したい「スウェーデントーチ」を販売します。オーガニック野菜や作家さんの陶器、布小物なども販売します。楽しさいっぱい夢いっぱい!

安曇野市穂高4373
 営 10:00~16:00
 ☎ 0263-82-2300
 P 5台



49 安曇野高橋節郎記念美術館

美術館

P16/ みー3



開館 20 周年記念展を開催中。漆の芸術家・高橋節郎の作品とともに、国登録文化財の高橋生家や庭園の紅葉も見どころです。期間中は「かんたん沈金講座」を開催。当日参加可、予約優先、最終受付 15 時。詳細は当館まで。

安曇野市穂高北穂高408-1
 営 9:00~17:00
 ☎ 0263-81-3030
 P 普通車50台、大型バス3台

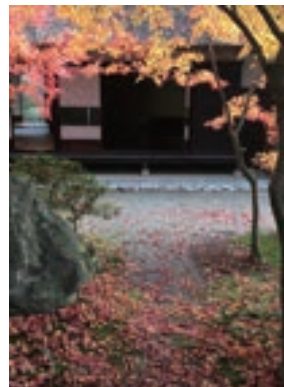

グループ展会場：かじかの里公園

50 グラスアートMaua

ステンドグラス

P16/ みー3



ステンドグラスワークショップ(予約優先)やきれいなサンキャッチャー作りを行います。詳細は、HP から。3日は 14 時まで・4日は休業・5日は 16 時まで。

安曇野市穂高北穂高2543-10
 営 3日9:30~14:00/4日休業/5日9:30~16:00
 ☎ 080-5141-5570
 P 25台



50 工房から箱

陶器

P16/ みー3



日常使いの器を展示します。是非お立ち寄りください。

安曇野市穂高北穂高2543-10
 営 9:30~16:00
 ☎ 090-5412-5716
 P 25台



50 Wood Work Shop 大地

木工家具

P16/ みー3

無垢の材で作った家具を展示します。シンプルで飽きのこない物づくりを心掛けています。優しい手触りや表情をお試しく下さい。紅葉が美しい公園で、素敵な仲間たちと出展します。

安曇野市穂高北穂高2543-10
 営 9:30~16:00
 090-5412-5716
 P 25台



50 豊科たんぽぼ

キャンドル・陶芸

P16/ みー3

季節に合った可愛い陶芸の置物と四季彩キャンドル、丁寧に仕上げた手芸品を取り揃えています。お気に入りの作品を探しに来ませんか。

安曇野市穂高北穂高2543-10
 営 9:30~16:00
 0263-72-7416
 P 25台



50 kouya etton

布小物

P16/ みー3

ベビースタイや布小物、入園グッズなどを出展します。大切なお子様の成長の一瞬に少しでも花を添えられたらと、心を込めて物作りをしています。

安曇野市穂高北穂高2543-10
 営 9:30~16:00
 090-5775-2232
 P 25台



51 山猫mamの藤ギャラリー

藤かご

P17/ みー4

フジやアケビ蔓、クルミの樹皮、草の繊維などの自然素材を使い、編む・組む・織る・巻く・結ぶなど、あらゆるテクニックとアイデアを取り込んでさまざまな形に挑戦し、思うままに創造して手仕事を楽しんでいます。

安曇野市明科七貴4396-2
 営 10:00~16:00
 090-2241-1860
 P 15台



52 布・色あそび なおみ

布創作バッグ

P17/ のー4

常設店舗として、“布色あそび”を楽しみながら、創作バッグや小物の制作・販売、ワークショップを行っています。今回の3人展は、安曇野スタイル期間に加え、11月6日~10日(10時~16時)も開催します。

安曇野市明科七貴8440
 営 9:00~17:00
 090-1865-1855
 P 5台+第2駐車場



52 友禅工房香庵 古根 香

手描き友禅染め

P17/ のー4

カワイくてヘンテコで、ちょっと和風なオリジナルの友禅染。そんな染額や布小物たちが並びます。お裁縫部門の“なまけもん”も登場。期間中は、恒例になった3人展の限定コラボ商品も並びます。

安曇野市明科七貴8440
 営 9:00~17:00
 090-4180-6986
 P 5台+第2駐車場



53 ストープ&クラフト山風舎

雑貨・クラフト

P17/ みー4

地元の作家さんを中心としたクラフト作品や、毎日の暮らしが楽しくなる雑貨を販売。企画展も開催しています。薪ストーブの展示やストーブアクセサリーの販売もしています。

北安曇郡池田町会染9004-9
 営 10:00~18:00
 0261-85-2483
 P 15台



54 20th(トゥエンティース)

スタンド&フラワー

P17/ みー5

光を通してさまざまな色を見せてくれるスタンドグラスを展示販売します。あなたの暮らしにキラキラの光が届きますように…期間中 5,000円以上お買い上げの方には、カレンダーを差し上げます!

北安曇郡池田町大字池田2713-48
 営 10:00~17:00
 090-3403-0343
 P 10台



55 安曇野SKY版画工房

シルクスクリーン版画

P17/ みー6

勝手気ままに「安曇野の風景」をシルクスクリーン版画に…

北安曇郡松川村5721-1481
 営 10:00~17:00
 0261-62-6398
 P 6台



55 クロネコ研究所 伊藤陽

シルクスクリーン版画

P17/ みー6

シルクスクリーンの技法で作ったネコの版画やバッグ、Tシャツ、marieのオリジナルグッズなど、新作を中心に展示販売します。モデルのクロネコ姉妹は気まぐれ参加です。

北安曇郡松川村5721-1481
 営 10:00~17:00
 0261-62-6398
 P 6台

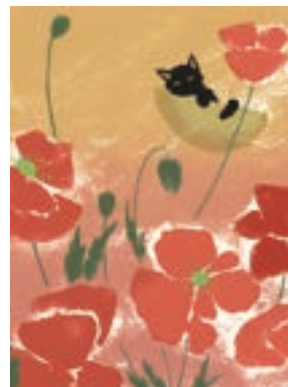

56 おさいほうばこ

手作り服・小物

P17/ みー6

手仕事好きな 90 代の素敵な女性から刺激を受け、始まったグループです。3 回目の参加となります。服、バッグ、アクセサリー、可愛い小物などを作りました。お気に入りの作品を見つけていただければ嬉しいです。

📍 北安曇郡池田町5丁目1942-30
🕒 10:00~15:00
☎ 090-4161-7154
🅑 15台



57 工房ツクツク

フェルト石鹸、雑貨

P17/ のー6

安曇野の羊たちの毛を使った「ハーブ no フェルト石鹸」は、羊毛フェルトにハーブソープが包まれています。数種類の羊の毛をブレンドしたフェルトは、石鹸にピッタリで楽しめます。羊たちも一緒にお出迎えます。

📍 北安曇郡池田町池田1576 MOFUぶちファーム
🕒 10:00~16:00
☎ 090-4968-7843
🅑 3台

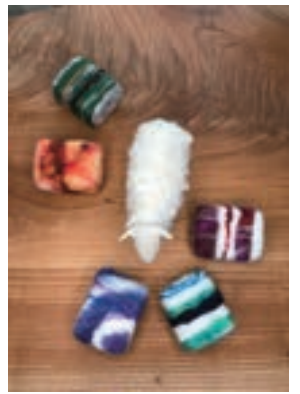

↑ ART&CRAFT

FOOD

飲食店



58 こだま食堂

カレーとチャイと陶芸

P16/ 三郷方面

深まる秋に似合う器を探しにきませんか。今年で6回目の「森章子やきもの展」では、温かみを感じる器が並びます。スパイスカレーとチャイで体をホクホク、素敵なものに触れながら心もホクホクしませんか。

📍 松本市梓川梓4190
🕒 11:30~15:00
☎ 0263-78-3958
🅑 10台



59 ナポリピッツァTASUKU

ナポリピッツァ専門店

P16/ づー1

古民家でいただくナポリピッツァ専門店。地元食材を使い、ナポリピッツァ職人協会の認定職人が焼くこだわりの1枚を是非ご賞味ください♪

📍 安曇野市堀金烏川3132-1
🕒 10:00~15:00
☎ 0263-87-7729
🅑 15台



60 cafe 凡凡舎

カフェ

P16/ あー2

北アルプスの眺望抜群のカフェ。地元食材を中心とした手作り料理と、堀口珈琲のスペシャルティコーヒーをご用意しています。地元産木材を利用した店舗で、ゆっくりとした時間をお過ごしください。

📍 安曇野市穂高牧164-12
🕒 10:00~17:00
☎ 0263-87-0654
🅑 15台



61 安曇野 ご馳走肉工房

自家製ハムソーセージ

P18/B

安曇野で唯一の自家製ハムソーセージ専門工房です。原料は地元のブランド豚「安曇野げんき豚」。手作業で丁寧に作り上げています。なかなか手に入らない生ソーセージを何種類もご用意してお待ちしています！

📍 安曇野市穂高有明8158-16
🕒 10:00~17:00
☎ 080-8008-1567
🅑 10台



62 虹の村陶苑

カフェ&ギャラリー

P18/B

手づくりのケーキを、手づくりのカップで手淹れのコーヒーと共にお楽しみください。手づくりの手芸品、陶器、園芸品も取り揃えています。クラシック音楽の流れる落ち着いた店内で、ごゆっくりお過ごしください。

📍 安曇野市穂高有明2252-1
🕒 11:00~17:00 (Lo16:30)
☎ 0263-83-3832
🅑 10台



63 プレ・ノワール

ガレット専門店

P18/B

信州産そば粉を香り高く焼き上げ、卵・チーズ・ハムに地元野菜を添えた”食いしん坊のお嬢さん”が自慢です。安曇野産りんご、自家製塩キャラメル、ベルギー産アイスなどを使ったデザートガレットもお薦めです。

📍 安曇野市穂高有明7686-1
🕒 10:30~17:00
☎ 0263-31-6969
🅑 10台



64 green bell

欧風料理・カレー

P18/B

フレンチシェフの松村久が、伝統的なホテルカレーを中心に”料理人人生50年”の集大成をかけて挑む、地元食材を使用した数々の欧風料理をご賞味ください。

📍 安曇野市穂高有明3613-14
🕒 11:00~14:00 Lo
☎ 0263-88-8761
🅑 10台



65 台湾茶藝館いろは
台湾茶席、DIY

P16/ みー2



安曇野の湧水で一煎一煎お淹れしています。香り高い台湾茶で、癒しのひと時をお楽しみ下さい。



安曇野市穂高柏原986-3
10:00~17:00
050-3044-0343
4台



↑ FOOD

66 カフェ風のいろ
カフェとギャラリー

P17/ みー6

10月14日～11月7日は「工房ととか展」。菊地智子（陶器のカップや花器）と菊地克典（木と漆の器とカトラリー）の展示販売です。カフェでは、パスタや焼き菓子をご用意。北アルプスのパノラマを眺め、風を感じてください。



北安曇郡池田町池田919-2
10:00~17:00
0261-85-0005
6台



67 guest roomガーデンあずみ野
宿泊&ピアノ演奏

P18/A

自然豊かな有明山麓線沿いにある宿。上質な温泉と広々としたお部屋に宿泊できます。心と体に優しいお食事でゆっくり癒されてください。再生プロジェクトでよみがえった”幻のスタンベルクピアノ”の演奏も可能です。



安曇野市穂高有明7572-1
11:00~16:00
0263-87-0197
15台



68 ニワトリヤ
鶏と暮らす農家民宿

P18/A



古い土蔵を移築再生した宿。庭には数十羽の放し飼いの鶏がいます。宿泊は1日1組限定。ホームページよりご予約ください。期間中、昼間は展示販売や体験などを行います。ニワトリたちに会いに来てください♪



安曇野市穂高有明7401-21
10:00~15:00
090-4402-2949
2台



69 ろっち安曇野遊人
1日1組限定の宿

P18/A



クヌギとアカマツの林の中に佇むハンドカットの本格的カナディアンログハウスの宿です。木のおもちゃや生活雑貨、陶器の販売や、キッチンカーでのクレープの販売もあります。



安曇野市穂高有明7352-32
10:00~16:00
0263-83-5412
8台



70 山道
一棟貸しの宿

P16/ のー3

北アルプスを一望でき、カヌー練習場である川が目の前にあるロケーションで、ゆっくり時間を過ごしたい方はもちろん、アクティビティを楽しみたい方にもおすすめの宿です。自転車の持ち込みも可能。



安曇野市明科中川手3842
11:00~15:00
080-5648-6507
6台



71 CANOA YOGA Guest house
ゲストハウス

P17/ みー4



美しい北アルプスを望める場所にある、ゲストハウスを完備したヨガスタジオです。安曇野滞在の拠点としてご利用ください。各種セラピーもご用意し、“自分に戻る場所”をテーマにした施設です。



北安曇郡池田町大字会染8420-1
8:00~19:30
0261-62-9106
20台



72 山想
宿泊&クラフト販売

P17/ のー5



北アルプスの絶景が一望できる大人の宿。近隣の作家さん手作りの陶器や木のアクセサリ、これからの季節に楽しめる池田産のハーブや花苗などを販売します。木のぬくもりあふれる宿でゆっくりお過ごしください。

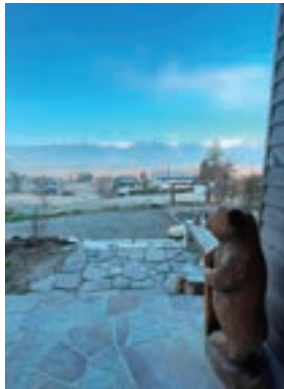

北安曇郡池田町会染3614-2
10:30~15:00
0261-85-4384
5台



三郷方面拡大図

This map shows the Sanjo area with several numbered points of interest: 1. 熊ちゃん美術館 (Kumachan Museum), 2. 工房がま口屋 YAYA (Koban Gamauchiya YAYA), 3. 古や (Koya), 4. 手作りの店茶々 (Handmade Shop Chacha), 5. ポワド サントゥール (Poivre Santouille), 6. カレン (Karen), 7. ひっじのめぐみ (Hiji no Megumi), 8. 安曇野昭和館 (Ananoshiwa Seiwaku Kan), 9. 着物リメイク サロンはせがわ (Kimono Remake Salon Hasegawa), 10. 市民タイムス 山光ホール (Shimin Times Yamakou Hall), 11. グラス・アート 瑠璃工房 (Glass Art Ruriko Kobo), 12. 花のアトリエ風 (FUU) (Hana no Atelier Kaze (FUU)), 13. cafe 凡凡舎 (Cafe Bonbon), 14. 台湾茶藝館 いろは (Taiwan Tea Art Iroha), 15. 安曇野高橋節郎 記念美術館 (Ananoshiwa Takahashi Seisaku Kinen Bijutsukan), 16. 安曇野I.C. (Ananoshiwa I.C.), 17. 山道 (Yamamichi), 18. 山道 (Yamamichi).

穂高有明 拡大図 P.18

This map shows the Higo and Ariake area with points of interest: 19. 山道 (Yamamichi), 20. 山道 (Yamamichi), 21. 山道 (Yamamichi), 22. 山道 (Yamamichi), 23. 山道 (Yamamichi), 24. 山道 (Yamamichi), 25. 山道 (Yamamichi), 26. 山道 (Yamamichi), 27. 山道 (Yamamichi), 28. 山道 (Yamamichi), 29. 山道 (Yamamichi), 30. 山道 (Yamamichi).

三郷方面 拡大図 (上記)

This block refers to the Sanjo area map shown above.

穂高駅前 拡大図 (右上)

This map shows the Higo Station area with points of interest: 31. 山道 (Yamamichi), 32. 山道 (Yamamichi), 33. 山道 (Yamamichi), 34. 山道 (Yamamichi), 35. 山道 (Yamamichi), 36. 山道 (Yamamichi), 37. 山道 (Yamamichi), 38. 山道 (Yamamichi), 39. 山道 (Yamamichi), 40. 山道 (Yamamichi).

This is the main map of the Ananoshiwa region. It shows the JR Tokaido line running through the center, with various stations and local businesses marked. Key locations include Ananoshiwa, Higo, and Ariake. The map also shows the surrounding landscape, including the Alps and the Tone River.



Google マップと
連動した地図で
分かりやすい!

穂高駅前拡大図



- | | | | |
|------------|----------|---------|-----|
| 説明
アイコン | アート&クラフト | フード | ステイ |
| | グループ出展 | レンタサイクル | |



穂高有明拡大図



A

B

Google マップと連動した地図で分かりやすい!

アイコン説明

アート&クラフト	フード
グループ出展	ステイ



協賛 私たちも安曇野スタイルを応援しています！

- glass studio cadenza P18/A
- 藤田千絵子 P17/ のー4
グループ展会場：あたらしや「ハナレ」
- モルゲンロートベーカリー P18/B
- ギャラリーシュタイネ P18/A
- お宿たんたん P18/A
- Trenta Tre33 P16/ みー3
- あづみのるベーカリー P16/ のー2
- ひつじ屋 P17/ 穂高駅前
- ピッコラーナ P16/ みー2
- 安曇野ブルワリー P17/ 穂高駅前
- acorn P18/B

Re:Make_S
リメイクス

P16/ みー2

【HOME & GIVING】をコンセプトにしたセレクトショップスイーツカフェ。安曇野の夏秋いちごを使った30種類以上の【いちごカフェメニュー】が楽しめます。

☎ 0263-50-7762
📍 安曇野市豊科 5479-5
🕒 11:30 ~ 16:30 LO 16:00
🍷 火・水



広告

Chocolaterie Chouette
ショコラトリー シュエット

P18/A

NEW オープン！
チョコレート専門店。
カフェ併設 10席

☎ 070-2611-0106
📍 安曇野市穂高有明 7351-8
🕒 8:00 ~ 18:00
🍷 水・木 ※変動あり



.... NEW!
ランチ&モーニング
始めました!!

広告

27 クラフトショップ安曇野特別展 P18/A

会場：鐘の鳴る丘集会所

工芸作家の作品展のほか舞踏や音楽のパフォーマンスをお楽しみください！喫茶も充実（コーヒー、薄焼き、酵素玄米など）。ごゆっくりとお過ごしいただけます。入場鑑賞は無料（演者へのお気持ちお志も頂けますと幸いです） **お問合せ：090-4159-5783（山口）**



11/3 FRI	11:00	三日満月（みっかまんげつ） 権頭真由 & 佐藤公哉 アコーディオン、ヴァイオリン、歌
	14:00	ゴスペルフラ（フラダンス） Lillia Oka Aina 安曇野のフラグループ
11/4 SAT	11:00	プリンセスマーマ 澤口恵美子 & 丸山京子 二胡 & アイリッシュハーブ
	14:00	安曇野ライアー ライアーという竖琴（ハーブ）の演奏
11/5 SUN	11:00	Tomo & Friend 弱冠 10 歳のウクレレ奏者 永井智菜とお友達
	13:30	バロックハーブ 渋川美香里によるバロックハーブ独奏
	14:00	MAI & Double Fantasy（マイ & ダブルファンタジー） リュートソングス with ヴィオラ・ダ・ガンバ & ヴァイオリン

広告

小さな恋のカフェ P18/B

ギャラリー

昭和 38 年から続く国民的ロングセラー『小さな恋のものがたり』で知られる漫画家・みつはしちかこのギャラリーカフェです。タッチ & サリーと共に、なつかしい昭和空間をお楽しみください。

☎ 090-1997-8935（青木）
📍 安曇野市穂高有明 7693-3「安曇野 SANKA」内
🕒 10:00 ~ 17:00
🅑 3 台（満車の場合、隣接の「温泉公園駐車場」をご利用ください）



安曇野スタイル
期間限定オープン!

広告

11 グラス・アート 瑠璃工房 P16/ ブー3

会期中毎日 4 種類の製作体験があります。

1. マクラメで作るとんぼ玉ネックレス
2. サンドブラストで作るオリジナルグラス
3. とんぼ玉ゴムプレス作り
4. とんぼ玉制作体験

受付時間 / 9:30 ~ 16:00 最終日は 15:00 まで
予約 / 不要（予約優先）電話 / 0263-82-9714
メール / info@rurikoubou.co.jp



ワークショップ

広告

「魅力あるガイドブックを作るには」 無料講座開催しました！



日時：2023年 8 月 18 日（金）
①15:30 ~ ②17:00 ~
2回講座（WS 交流あり）
場所：碌山公園 研成ホール（安曇野市穂高5613-1）
申込：申し込みフォーム
注意事項：参加ご希望の方は、Googleフォームにてお申し込み下さい。（先着50名）
※当日の座席については、安曇野スタイル2023の出展者を優遇させていただきます。
筆記用具、ハサミをご持参ください。
飲み物はマイボトルをご持参ください。

広告募集！

次年度の安曇野スタイルガイドブックに広告を掲載されたい方は、2024年 5 月 ~ 7 月下旬頃までに安曇野スタイルネットワーク運営委員会までご連絡ください。

azuminostyle.nw@gmail.com

掲載費用：1 枠 1 万円 ~

THANK YOU !!

今年も安曇野スタイルにお越しいただき
ありがとうございます。
来年の秋も、安曇野で会いましょう！

AZUMINO STYLE 2023

「安曇野の魅力を伝えたい」

安曇野のアート・クラフト・食・暮らし・自然、
そして個性的豊かな出展者と心豊かなひと時を。

「地図を片手に、ひと・もの巡り。」

安曇野スタイルは18周年を迎えました。

今年も素敵な出会いとなりますように。

どうぞ佳き一日を！



特別協力 | 🍊 安曇野ちひろ美術館

P17/ブー6

協力 | 安曇野市観光協会
一社)池田町観光協会
安曇野市商工会

後援 | 安曇野市、池田町、松川村

企画・製作・発行 | 安曇野スタイルネットワーク実行委員会
運営委員 | 勝俣ゆき子(代表)
表紙絵 | 伊藤陽
デザイン | Yamanoha Design

※掲載内容の無断転載・流用・複写等は固くお断りいたします。
令和5年度長野県地域発元気づくり支援金活用事業

WEBガイドブックはこちら！



azuminostyle.com



各会場は
このポスター
が目印！

お問い合わせ

安曇野スタイルネットワーク実行委員会
azuminostyle.nw@gmail.com

Instagram



@azumino.style

【お客様向け】告知専用
アカウントです。

Facebook



@azuminostyle

【出展者向け】参加募集
などの情報を発信します。

アンケートにご協力をお願いします

次年度の安曇野スタイルを、さらに満足度の高いものにしていくため、アンケートのご協力をお願いいたします。



お客様用
アンケート



出展者用
アンケート