

令和5年度

長野県木材統計

(R4年1月 ~ R4年12月のデータ)

長野県林務部

目 次

[長野県の概要]

1 長野県の素材需給の動向	3
(1) 素材の需給	3
(2) 素材の生産	3
2 長野県の製材業の動向	6
3 長野県の木材価格の動向	9

[統計表]

I 木材需給・素材生産の現況

1 全国の木材需給・素材生産の推移	13
(1) 全国の木材需要量	13
(2) 全国の木材供給量	14
(3) 全国の需要部門別素材需要量	15
(4) 全国の素材生産量	16
2 長野県の木材需給・素材生産の推移	17
(1) 長野県の素材需要量	17
(2) 長野県の樹種別素材生産量	18
(3) 長野県の需要別素材生産量	19
(4) 長野県の樹種別素材生産量の全国的な位置	20
(5) 長野県の需要別素材生産量の全国的な位置	21

II 製材業の現況

1 全国の状況	25
(1) 全国の製材用素材入荷量	25
(2) 全国の用途別製材品出荷量	26
2 長野県の状況	27
(1) 長野県の規模別製材工場数及び従業者数	27
(2) 長野県の製材用素材入荷量及び製材用素材消費量	28
(3) 長野県の用途別製材品出荷量	29
(4) 長野県の製材業の全国的な位置	30

III 木材価格の動向（長野県）

(1) 長野県の木材（素材）価格	35
(2) 長野県の木材（製材）価格	36

IV その他資料

1 木材流通調査結果	39
（1）素材（木材）生産量	39
（2）生産地別・主間伐別素材（木材）生産量	40
（3）素材生産事業者等の出荷先別生産量	42
（4）木材販売事業者の原木仕入れ量及び出荷先別出荷量	44
（5）木材販売事業者の製材品仕入れ量及び出荷先別出荷量	47
（6）製材・木材加工事業者の仕入れ先別素材仕入れ量	51
（7）製材・木材加工事業者の出荷先・用途別製材品出荷量	54
（8）製材・木材加工事業者のパルプチップの用途別出荷量	60
（9）建築用材の出荷先別出荷量	60
（10）木材市場の生産地別入荷量	64
（11）木材市場の県内外別素材出荷量	65
（12）県内全域県産材流通フロー図	66
（13）乾燥材出荷量等	68
（14）製材端材の発生量及び利用状況	69
（15）プレカット工場の状況	70
（16）業態別事業者数	71
（17）木材流通調査の主要項目年別比較	72
2 木材流通調査 アンケート調査結果	73
3 長野県内の新設住宅着工戸数	77
4 長野県内の木質バイオマスエネルギー向け素材生産量	78
5 長野県内における木質バイオマスの利用動向等	78
（参考）木材業者及び製材業者登録状況	80

統計の表中に使用した符号は次のとおりです。

「 - 」：事実のないもの

「 … 」：事実不詳又は調査を欠くもの

「 0 」：単位に満たないもの

「 x 」：個人、法人又はその他の団体の個々の秘密に属する事項を秘匿するため、統計数値を公表しないもの

[長野県の概要]

1 長野県の素材需給の動向

(1) 素材の需給

令和4年の長野県の素材需要量は21万3千 m^3 となり、自県材は、19万6千 m^3 と前年から5.3%減少した。一方、他県材については9千 m^3 とやや増加した。また、外材については1万1千 m^3 となり、その結果、国産材の占める割合は94.8%となった。（表1、図1）

表1 長野県の産地別素材需要量 (単位：千 m^3)

区分	S60	H2	7	12	17	22	27	30	R元	2	3	4
自県材	712	476	334	225	204	181	231	197	197	210	207	196
他県材	33	23	24	18	8	12	13	4	8	7	9	6
外材	624	619	509	278	115	28	21	14	14	10	x	11
計	1,369	1,118	867	521	327	221	265	215	219	227	x	213

「x」：一法人等に関する調査結果が特定されるなどの事情により秘密保護の理由から数値の記載をしない。

資料：農林水産省「木材統計」「木材需給報告書」

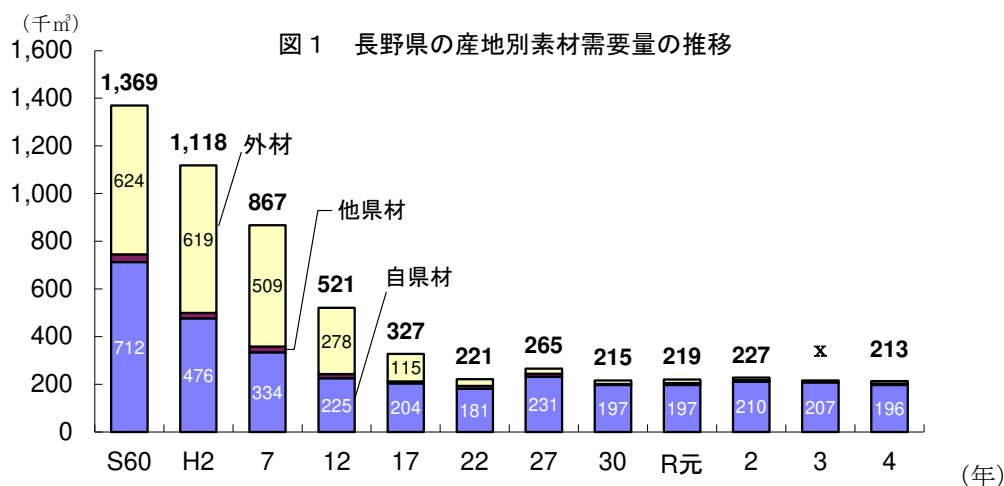

(2) 素材の生産

素材生産量は、木材価格の低迷等のため、大局的には昭和40年以降減少し、近年は、平成15年を底に増加傾向となっている。

令和4年の長野県の素材生産量は46万7千 m^3 で、前年に比べ1.5%増加した。

樹種別にみるとカラマツの生産量が最も多く、26万5千 m^3 と全体の56.7%を占め、前年より3.9%増加している。（表2、図2）

所有形態別にみると、民有林からの生産量が31万1千 m^3 と総生産量の66.6%となっている。

（表3、図3）

需要部門別にみると平成30年に合板等用と製材用の生産量が逆転し、合板等用が最も多くなり、令和4年は23万1千 m^3 と総生産量の49.5%を占め、前年から11.6%増加している。

また、製材用の生産量は18万9千 m^3 で、前年に比べ0.5%増加している。（表4、図4）

表2 長野県の樹種別素材生産量 (単位：千 m^3)

区分	S60	H2	7	12	15	17	22	27	30	R元	2	3	4
スギ	58	58	51	44	33	46	49	68	93	85	91	106	99
ヒノキ	154	155	123	73	69	60	40	57	53	61	53	42	49
アカマツ	92	58	35	30	26	28	41	113	45	55	66	47	45
カラマツ	227	168	147	119	87	107	147	184	265	261	232	255	265
その他針	162	90	50	24	14	9	8	12	20	20	11	3	3
広葉樹	219	156	72	35	16	12	8	12	9	7	13	7	6
計	912	685	478	325	245	262	293	448	485	489	466	460	467

資料：農林水産省「木材統計」「木材需給報告書」

(千m³) 図2 長野県の樹種別素材生産量の推移



表3 長野県の所有形態別素材生産量 (単位：千m³)

区分	S60	H2	7	12	15	17	22	27	30	R元	2	3	4
民有林	509	412	246	196	146	165	158	264	299	312	299	284	311
国有林	403	273	232	129	99	97	135	184	186	177	167	176	156
計	912	685	478	325	245	262	293	448	485	489	466	460	467

資料：農林水産省「木材統計」「木材需給報告書」及び中部森林管理局提供データ

(千m³) 図3 長野県の所有形態別素材生産量

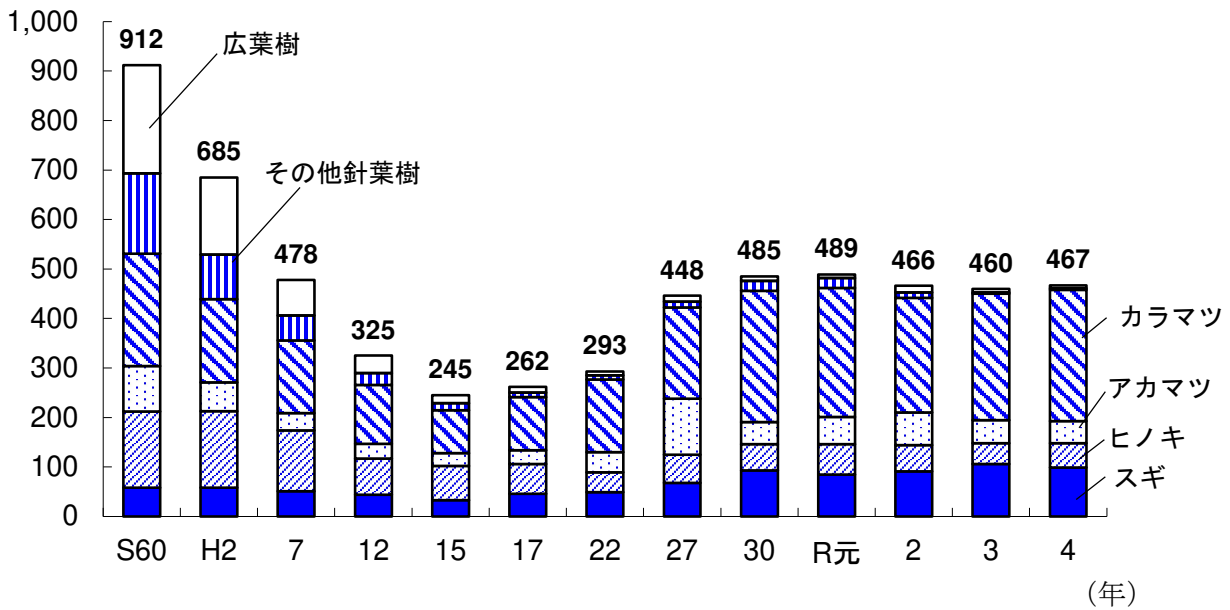

表4 長野県の需要部門別素材生産量 (単位：千m³)

区分	S60	H2	7	12	15	17	22	27	30	R元	2	3	4
製材用	569	437	344	242	186	205	164	212	170	179	171	188	189
木材チップ用	273	206	102	59	59	56	54	74	83	76	93	65	47
合板等用	0	0	0	0	0	1	75	162	232	234	202	207	231
その他	70	42	32	24	—	—	—	—	—	—	—	—	—
計	912	685	478	325	245	262	293	448	485	489	466	460	467

資料：農林水産省「木材統計」「木材需給報告書」

注：「木材チップ用」は平成12年まではパルプ用と木材チップ用の合算、平成15年以降は木材チップ用のみ。

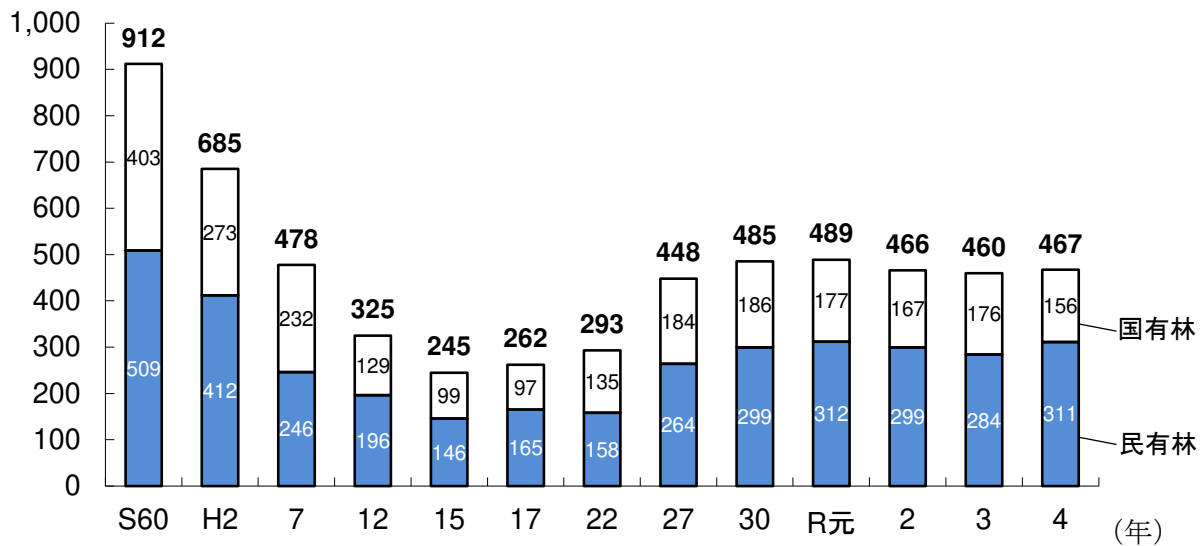
「合板等用」は平成28年までは合板用のみ、平成29年以降は合板用とLVL用の合算。

「その他」は昭和60年まではその他用、電柱用、杭丸太用及び足場丸太用の合算。

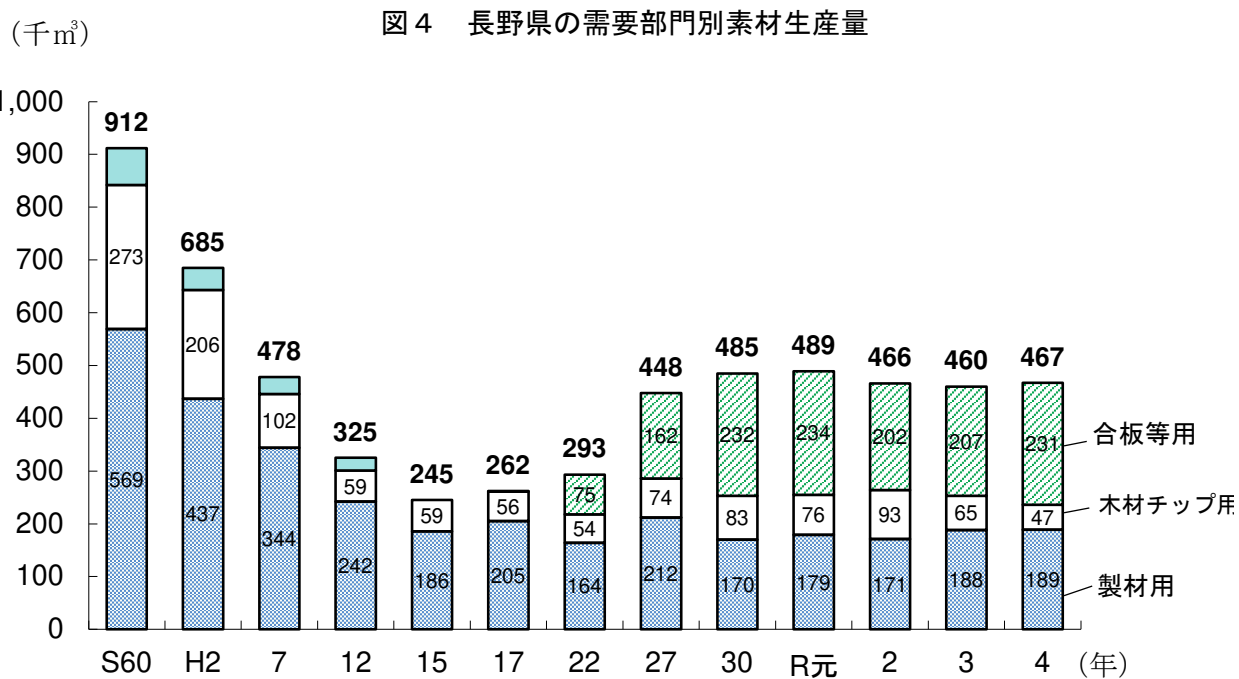

2 長野県の製材業の動向

令和4年の長野県の製材工場数は118工場で前年から4工場減少した。（表5、図5）

製材用素材入荷量は17万m³で、前年より2.3%減少した。そのうち国産材（針葉樹）の割合は92.9%で、前年から1千m³減少した。（表6、図6）

製材品出荷量は10万4千m³で、前年から4.6%減少した。用途別では建築用材が6万m³と最も多く全体の57.7%を占め、前年より3.2%減少した。（表7、図7）

表5 長野県の規模別製材工場数

（単位：工場）

区分	S60	H2	7	12	17	22	27	30	R元	2	3	4
7.5～22.5kW未満	88	39	34	27	19	20	18	82	75	76	61	65
22.5～37.5	171	140	99	74	45	28	26					
37.5～75.0	285	249	207	152	106	60	43					
75.0～150.0	129	106	95	67	56	44	37	56	56	55	61	53
150kW以上	61	61	64	61	47	33	33					
計	734	595	499	381	273	185	157	138	131	131	122	118

資料：農林水産省「木材統計」「木材需給報告書」

（注）製材用動力（単位：kW）：製材用機械を動かす動力（モーター等）をいい、製材機その他、これに付属する設備（目立て機、ベルトコンベアー等）の動力も含まれる。



表6 長野県の樹種別製材用素材入荷量 (単位：千m³)

区 分	S60	H2	7	12	17	22	27	30	R元	2	3	4
国産材	436	318	257	180	154	134	173	133	140	133	x	159
針葉樹	400	298	246	174	148	132	172	132	140	132	159	158
広葉樹	36	20	11	6	6	2	1	1	0	1	x	1
外材	619	601	504	278	115	28	21	14	14	10	x	11
南洋材	31	20	9	4	1	1	1	x	-	x	-	-
米材	350	444	374	217	94	24	17	9	10	5	11	6
北洋材	217	120	108	46	17	2	0	0	x	1	x	x
その他	21	17	13	11	3	1	3	x	x	x	x	-
計	1,055	919	761	458	269	162	194	147	154	143	174	170

資料：農林水産省「木材統計」「木材需給報告書」

図6 長野県の樹種別製材用素材入荷量の推移

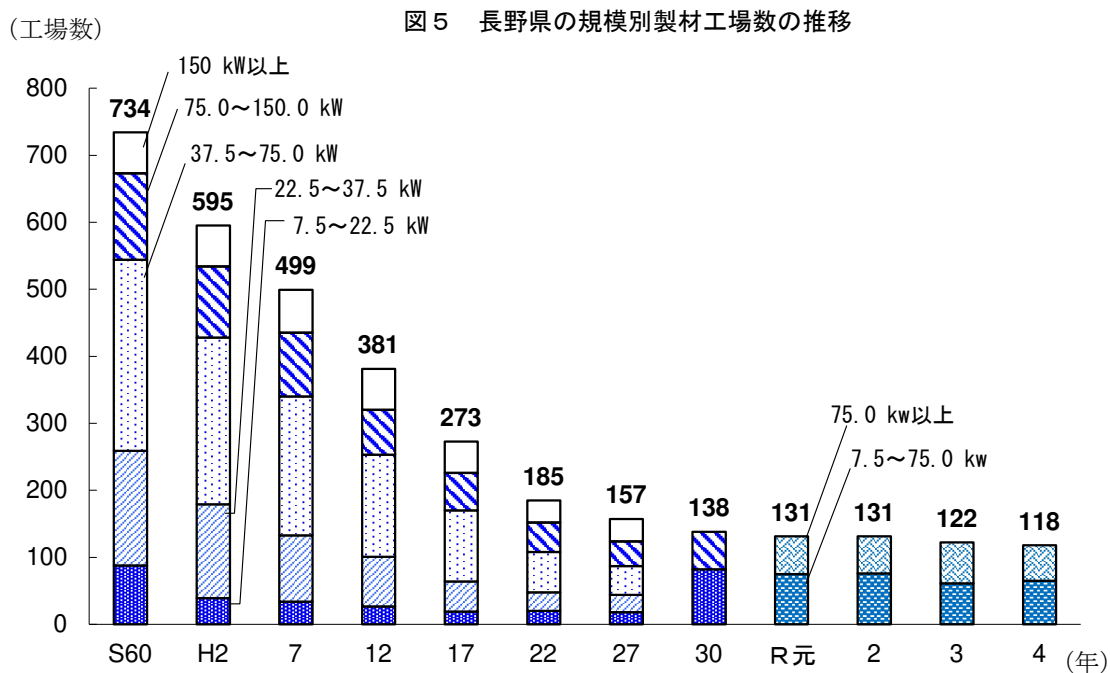

表7 長野県の製材品出荷量

(単位：千m³)

区 分	S60	H2	7	12	17	22	27	30	R元	2	3	4
建 築 用 材	481	435	369	212	118	65	67	51	48	49	62	60
土 木 建 設 用 材	104	113	95	65	43	35	40	33	36	30	30	27
木箱仕組板・梱包用材	94	58	45	30	18	8	7	10	9	10	15	14
家 具 建 具 用 材	37	24	19	12	3	0	1	1	2	0	-	1
そ の 他	24	27	15	7	2	1	2	1	1	2	2	2
計	740	657	543	326	184	109	117	96	96	91	109	104

資料：農林水産省「木材統計」「木材需給報告書」

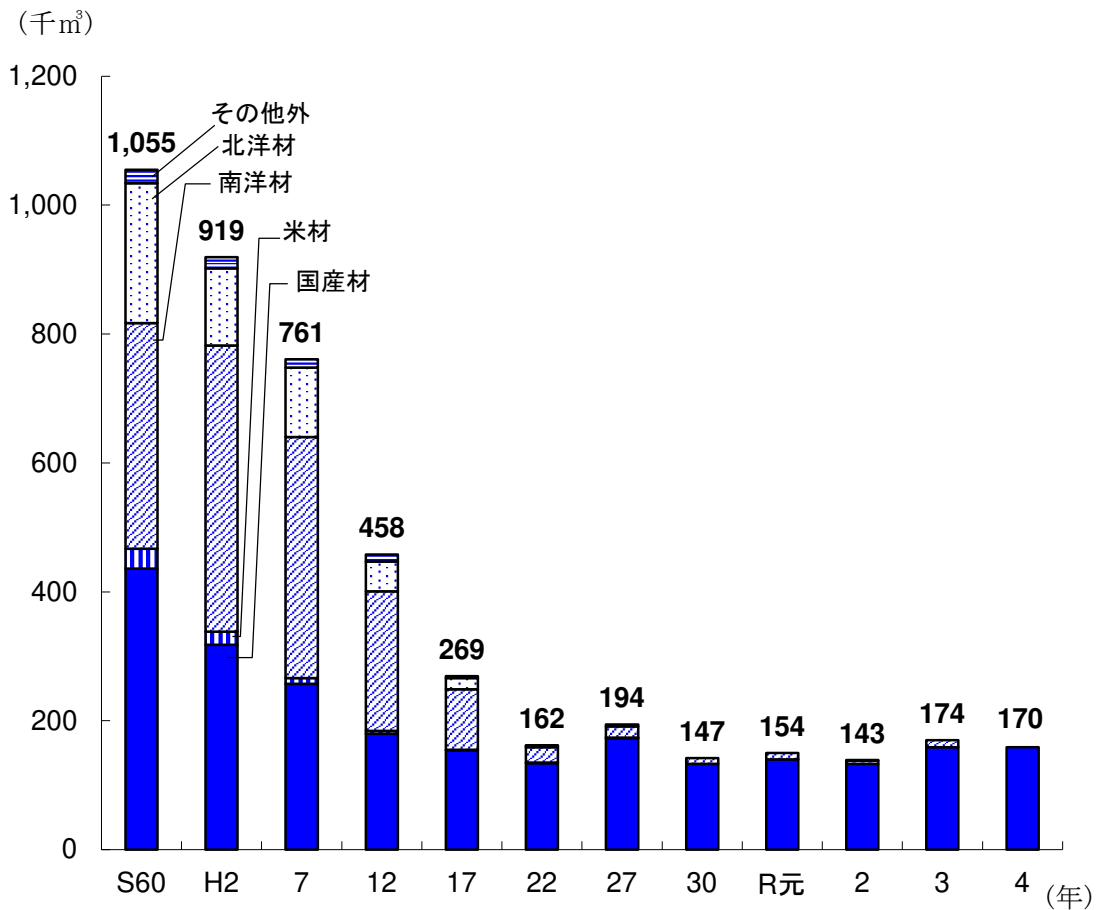
図7 長野県の用途別製材品出荷量の推移

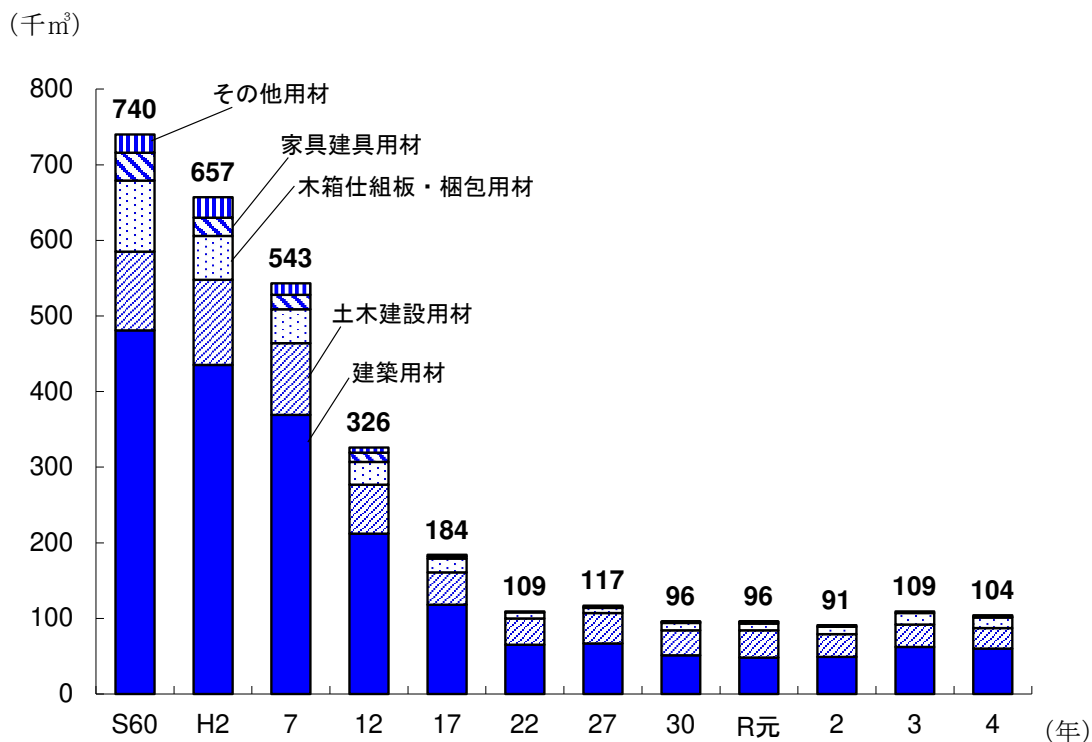

3 長野県の木材価格の動向

令和5年の木材価格は、素材は、需要の後退により全体的に値を下げた。（表8、図8、図9）
製品についても、全体的に値を下げた。

表8 長野県の木材価格

（単位：円／m³）

区分	S60	H2	7	12	17	22	27	30	R元	2	3	4	5	
素材	スギ	23,400	24,290	18,490	16,200	14,300	11,500	9,800	11,300	11,700	10,400	14,000	16,000	14,400
	ヒノキ	47,600	55,700	41,780	31,800	25,500	21,100	15,300	15,500	14,800	13,400	22,000	23,000	17,500
	アカマツ	21,700	20,450	17,840	15,300	10,400	7,800	9,200	8,700	8,800	8,800	11,300	14,500	13,400
	カラマツ	22,200	18,200	18,430	15,400	13,400	12,700	12,800	14,000	14,900	14,300	17,000	21,800	20,300
製品	スギ	65,300	65,610	59,900	47,200	43,100	42,000	44,100	45,300	45,400	45,200	59,200	70,000	57,000
	ヒノキ	118,300	155,570	108,560	74,500	71,800	60,500	59,900	57,700	57,700	57,600	75,100	89,600	74,400
	アカマツ	48,500	52,700	51,930	42,800	41,600	42,400	42,300	42,300	42,300	42,300	53,200	65,600	51,400
	カラマツ	46,700	49,000	49,910	44,700	43,000	47,300	47,600	46,700	46,900	48,100	59,200	70,100	59,800

資料：長野県林務部「長野県の木材価格」

注：素材 径24～28cm（スギ・ヒノキ・アカマツ） 18～28cm（カラマツ），長 3.65～4m

製材 厚・幅 10.5cm, 長 3.65～4m

価格は工場着購入価格

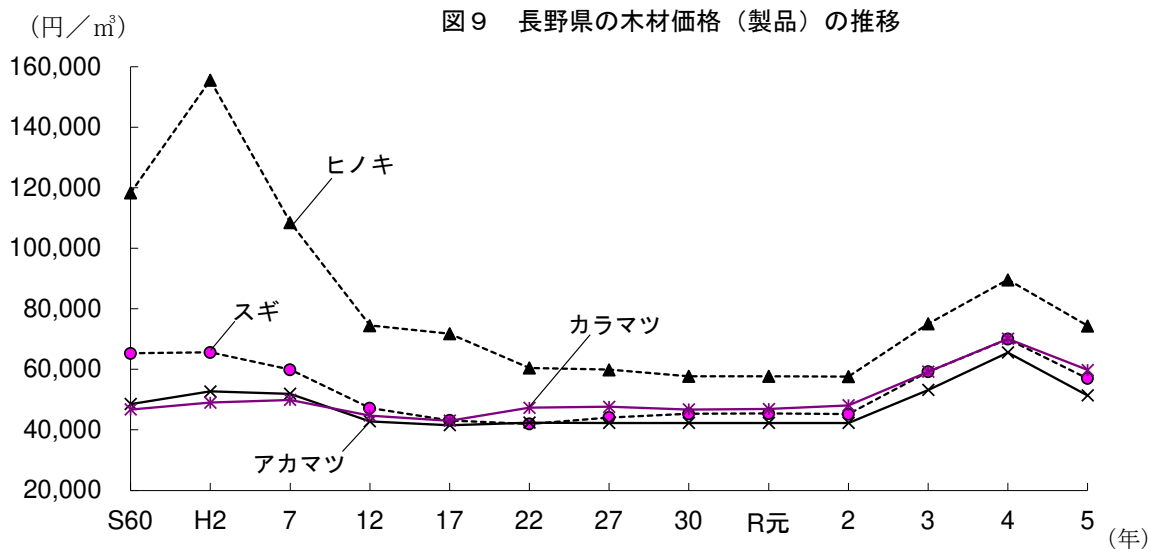
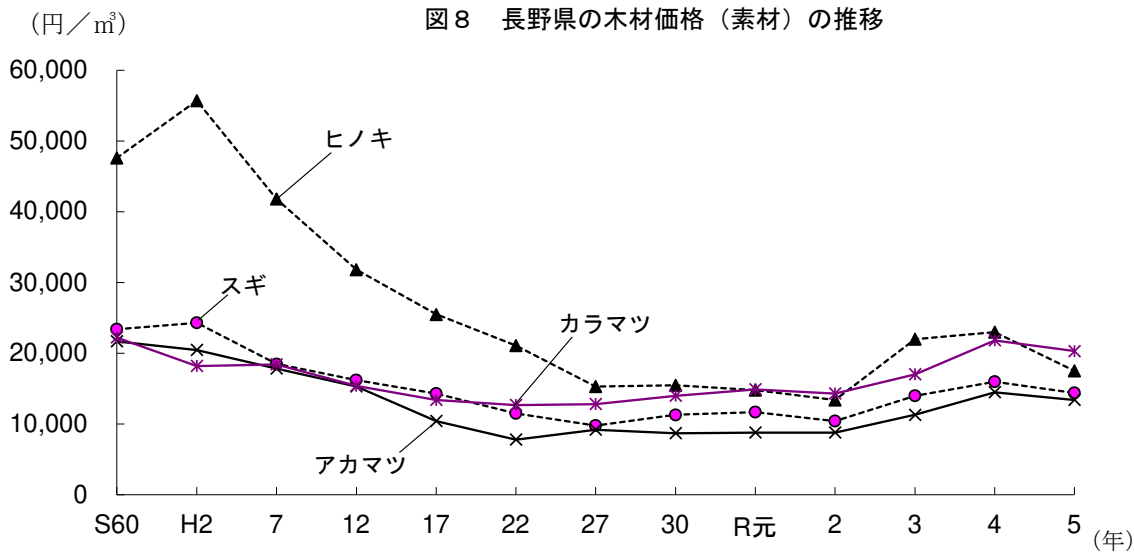

[統計表]

I 木材需給・素材生産の現況（全国・長野県）

1 全国の木材需給・素材生産の推移

(1) 全国の木材需要量

(単位：千m³)

年次	用材					燃料(薪炭)等原木		
	計	製材用	パルプ・チップ用	合板用	その他用材	計	燃料(薪炭)材	しいたけ原木
昭和50年	96,369	55,341	27,298	11,173	2,557	2,934	1,132	1,802
55	108,964	56,713	35,868	12,840	3,543	3,247	1,200	2,047
60	92,901	44,539	32,915	11,217	4,230	2,547	572	1,975
平成2年	111,160	53,887	41,344	14,546	1,383	2,080	517	1,563
7	111,930	50,384	44,931	14,314	2,301	1,773	721	1,052
8	112,325	49,758	43,822	15,726	3,018	1,716	749	967
9	109,901	48,339	43,736	15,252	2,574	1,733	777	956
10	92,056	37,161	42,140	11,146	1,609	1,752	773	979
11	97,810	41,178	40,956	13,705	1,970	1,878	972	906
12	99,263	40,946	42,186	13,825	2,306	1,743	940	803
13	91,247	37,087	38,706	13,074	2,379	1,695	977	718
14	88,127	34,856	37,607	13,226	2,438	1,637	984	653
15	87,191	34,766	36,979	12,810	2,636	1,684	1,050	634
16	89,799	35,041	37,981	13,976	2,802	1,638	1,028	610
17	85,857	32,901	37,608	12,586	2,763	1,566	1,001	565
18	86,791	33,032	36,907	13,720	3,131	1,521	981	540
19	82,361	30,455	37,124	11,260	3,522	1,507	965	542
20	77,965	27,152	37,856	10,269	2,688	1,553	1,005	548
21	63,210	23,513	29,006	8,163	2,528	1,590	1,047	543
22	70,253	25,379	32,350	9,556	2,968	1,631	1,099	532
23	72,725	26,634	32,064	10,563	3,464	1,677	1,157	520
24	70,632	26,053	31,010	10,294	3,275	1,556	1,119	437
25	73,867	28,592	30,353	11,232	3,690	1,599	1,211	388
26	72,547	26,139	31,433	11,144	3,830	3,253	2,940	313
27	70,883	25,358	31,783	9,914	3,829	4,277	3,962	315
28	71,942	26,150	31,619	10,248	3,925	6,135	5,807	328
29	73,742	26,370	32,302	10,667	4,403	8,111	7,800	311
30	73,184	25,708	32,009	11,003	4,465	9,294	9,020	274
令和元年	71,269	25,270	31,061	10,474	4,464	10,637	10,386	251
2	61,392	24,597	26,064	8,919	1,812	13,047	12,805	242
3	67,142	26,179	28,743	10,294	1,926	14,990	14,742	246
4	64,494	26,263	29,547	9,820	1,865	17,599	17,390	209
4年構成比	104.7%	40.7%	45.8%	15.2%	2.9%	100.0%	98.8%	1.2%
4年対前年比	96.1%	100.3%	102.8%	95.4%	96.8%	117.4%	118.0%	85.0%

資料：林野庁「木材需給表」

注1：数値の合計値は、四捨五入のため一致しない場合がある。

- 2：H26から木質バイオマス発電施設等においてエネルギー-利用された燃料用チップを「薪炭材」に新たに計上することとし、項目名を「薪炭材」から「燃料材」に変更した。このため平成25年以前については「薪炭材」の数量を、平成26年以降については「燃料材」の数量を記載している。

(2) 全国の木材供給量（用材）

（単位：千m³）

年次	計	国産材			外材								国産材比率
		小計	丸太	林地残材	小計	丸太	製材	チップ	パルプ	合単板	その他		
昭和50年	96,369	34,577	34,155	422	61,792	42,681	2,964	11,340	3,688	335	784	35.9%	
55	108,964	34,557	34,051	506	74,407	42,395	6,136	15,936	7,670	199	2,071	31.7%	
60	92,901	33,074	32,944	130	59,827	31,391	4,994	11,812	7,892	613	3,125	35.6%	
平成2年	111,162	29,369	29,302	67	81,793	33,861	12,598	20,252	9,721	4,707	654	26.4%	
7	111,922	22,916	22,898	18	89,006	25,865	15,982	26,411	11,990	6,993	1,765	20.5%	
8	112,331	22,489	22,475	14	89,842	25,126	16,188	26,361	11,248	8,415	2,503	20.0%	
9	109,905	21,568	21,555	13	88,337	22,966	17,119	26,406	11,327	8,422	2,097	19.6%	
10	92,058	19,333	19,318	15	72,725	18,597	10,582	25,721	10,541	6,082	1,201	21.0%	
11	97,812	18,764	18,739	25	79,048	18,787	15,081	25,295	10,144	8,181	1,560	19.2%	
12	99,263	18,022	17,990	32	81,241	18,018	15,913	26,661	10,320	8,424	1,904	18.2%	
13	91,247	16,759	16,724	35	74,488	15,942	14,340	25,104	8,659	8,423	2,019	18.4%	
14	88,127	16,077	15,982	95	72,050	14,865	13,694	24,791	8,101	8,502	2,097	18.2%	
15	87,191	16,155	16,012	143	71,036	14,398	14,088	24,337	8,022	7,897	2,294	18.5%	
16	89,799	16,555	16,434	121	73,245	14,329	14,468	25,112	8,292	8,587	2,456	18.4%	
17	85,857	17,176	17,033	143	68,681	12,119	13,305	25,258	7,649	7,950	2,401	20.0%	
18	86,791	17,617	17,480	137	69,174	12,152	13,464	24,594	7,675	8,537	2,753	20.3%	
19	82,370	18,626	18,419	207	63,735	10,548	11,649	25,569	6,795	6,033	3,142	22.6%	
20	77,965	18,731	18,523	208	59,234	7,622	10,319	26,196	6,526	6,283	2,287	24.0%	
21	63,209	17,587	17,368	219	45,622	5,641	8,799	18,465	5,496	5,056	2,166	27.8%	
22	70,254	18,236	17,960	276	52,018	6,044	10,136	21,562	5,973	5,745	2,558	26.0%	
23	72,725	19,367	19,069	298	53,358	5,698	10,813	20,936	6,202	6,705	3,004	26.6%	
24	70,631	19,686	19,284	402	50,945	5,634	10,371	19,652	6,033	6,457	2,798	27.9%	
25	73,867	21,117	20,818	299	52,750	5,970	11,835	19,400	5,771	6,734	3,040	28.6%	
26	72,547	21,492	21,261	231	51,054	5,342	9,876	20,594	5,788	6,533	2,921	29.6%	
27	70,883	21,797	21,580	217	49,086	4,824	9,472	21,023	5,555	5,463	2,749	30.8%	
28	71,941	22,355	22,175	180	49,586	5,019	9,968	20,955	5,393	5,377	2,874	31.1%	
29	73,742	23,312	23,047	265	50,430	4,666	9,978	21,216	5,887	5,663	3,020	31.6%	
30	73,184	23,680	23,450	230	49,505	4,541	9,418	21,371	5,548	5,716	2,912	32.4%	
令和元年	71,269	23,805	23,686	119	47,464	4,118	8,996	20,829	5,580	5,026	2,915	33.4%	
2	61,392	21,980	21,874	106	39,412	3,306	10,121	16,646	4,997	4,293	49	35.8%	
3	67,142	24,127	23,966	161	43,015	3,879	9,903	19,184	4,798	5,201	49	35.9%	
4	67,494	24,144	24,050	94	43,351	3,628	10,158	19,925	5,055	4,465	120	35.8%	
4年構成比	100.0%	35.8%	35.6%	0.1%	64.2%	5.4%	15.1%	29.5%	7.5%	6.6%	0.2%	-	
4年対前年比	100.5%	100.1%	100.4%	58.4%	100.8%	93.5%	102.6%	103.9%	105.4%	85.8%	244.9%	-	

資料：林野庁「木材需給表」

注1：外材のうち、製材、合単板、チップ、パルプ及びその他は丸太換算材積である。

注2：数値の合計値は、四捨五入のため一致しない場合がある。

(3) 全国の需要部門別素材需要量

(単位：千m³)

区 分	計	国 産 材			外 材						
		小 計	針葉樹	広葉樹	小 計	南洋材	米 材	北洋材	ニュージ ランド材	その他	
R3	計	26,085	21,847	20,088	1,759	4,238	49	3,446	213	359	171
	製材用	16,650	12,861	12,722	139	3,789	37	3,057	190	346	159
	合板等用	5,093	4,661	4,643	18	432	12	384	23	13	0
	木材チップ用	4,342	4,325	2,723	1,602	17	-	5	0	0	12
R4	計	25,954	22,082	20,386	1,696	3,872	54	3,229	182	303	104
	製材用	16,363	12,937	12,862	75	3,426	37	2,832	174	280	103
	合板等用	5,355	4,912	4,892	20	443	17	394	8	23	1
	木材チップ用	4,236	4,233	2,632	1,601	3	-	3	-	0	-
R4/R3	計	99.5%	101.1%	101.5%	96.4%	91.4%	110.2%	93.7%	85.4%	84.4%	60.8%
	製材用	98.3%	100.6%	101.1%	54.0%	90.4%	100.0%	92.6%	91.6%	80.9%	64.8%
	合板等用	105.1%	105.4%	105.4%	111.1%	102.5%	141.7%	102.6%	34.8%	176.9%	-
	木材チップ用	97.6%	97.9%	96.7%	99.9%	17.6%	-	60.0%	-	-	-

資料：農林水産省「木材統計」「木材需給報告書」

(4) 全国の素材生産量

(単位：千m³)

年次	計	針葉樹							広葉樹			
		小計	スギ	ヒノキ	アカマツ クロマツ	カラマツ	エゾマツ トドマツ	その他	小計	ナラ	ブナ	その他
昭和50年	34,155	20,858	8,043	3,548	3,895	3,964		1,408	13,297	713	1,059	11,525
55	34,051	21,427	8,446	3,567	4,210	1,187	2,917	1,100	12,624	540	854	11,230
60	32,944	20,558	7,812	3,256	3,841	1,805	2,777	1,067	12,386	650	822	10,914
平成2年	29,300	19,549	8,594	3,182	2,772	1,636	2,598	767	9,751	543	509	8,699
7	22,897	18,067	8,948	2,924	2,036	1,503	2,072	584	4,830	292	281	4,257
8	22,469	17,993	9,078	2,907	1,918	1,577	1,969	544	4,476	285	249	3,942
9	21,551	17,322	8,798	2,661	1,800	1,700	1,922	441	4,229	241	193	3,795
10	19,316	15,214	7,788	2,338	1,581	1,526	1,609	372	4,102	213	153	3,736
11	18,737	15,026	7,898	2,367	1,442	1,545	1,447	327	3,711	220	121	3,370
12	17,987	14,520	7,776	2,313	1,332	1,581	1,190	328	3,467	219	111	3,137
13	15,774	12,846	7,203	2,133	925	1,483	821	281	2,928	154	67	2,707
14	15,092	12,420	6,860	2,080	889	1,525	809	257	2,672	131	47	2,494
15	15,171	12,605	6,989	2,027	864	1,677	839	209	2,566	118	32	2,416
16	15,615	13,167	7,491	2,004	816	1,849	819	188	2,448	-	-	-
17	16,166	13,695	7,756	2,014	783	1,910	1,000	232	2,471	-	-	-
18	16,609	14,017	8,059	1,991	811	1,944	1,008	204	2,592	-	-	-
19	17,650	15,162	8,848	1,986	794	2,280	1,015	239	2,488	-	-	-
20	17,709	14,975	8,755	1,886	815	2,297	989	233	2,734	-	-	-
21	16,619	13,976	8,263	1,957	704	1,923	898	231	2,643	-	-	-
22	17,193	14,789	9,049	2,029	689	1,985	836	201	2,404	-	-	-
23	18,290	15,986	9,649	2,169	580	2,420	953	215	2,304	-	-	-
24	18,479	16,062	9,956	2,165	661	2,245	853	182	2,417	-	-	-
25	19,646	17,246	10,902	2,300	624	2,263	1,012	145	2,400	-	-	-
26	19,916	17,743	11,194	2,395	674	2,369	958	153	2,173	-	-	-
27	20,049	17,815	11,226	2,364	779	2,299	969	170	2,236	-	-	-
28	20,660	18,470	11,848	2,460	678	2,312	1,013	153	2,188	-	-	-
29	21,279	19,129	12,147	2,762	641	2,290	1,090	198	2,153	-	-	-
30	21,640	19,462	12,532	2,771	628	2,252	1,114	165	2,178	-	-	-
令和元年	21,883	19,876	12,736	2,966	601	2,217	1,188	168	2,007	-	-	-
2	19,882	18,037	11,663	2,722	570	2,008	932	142	1,845	-	-	-
3	21,847	20,088	12,917	3,079	529	1,987	1,196	380	1,759	-	-	-
4	22,082	20,386	13,238	2,971	559	1,932	1,430	256	1,696	-	-	-
4年構成比	100.0%	92.3%	59.9%	13.5%	2.5%	8.7%	6.5%	1.2%	7.7%	-	-	-
4年対前年比	101.1%	101.5%	102.5%	96.5%	105.7%	97.2%	119.6%	67.4%	96.4%	-	-	-

資料：農林水産省「木材統計」「木材需給報告書」

2 長野県の木材需給・素材生産の推移

(1) 長野県の素材需要量

(単位：千m³)

区分 年次	計	国産材			外材					国産材 割合
		小計	自県材	他県材	小計	米材	北洋材	南洋材	その他	
昭和41年	1,666	1,408	1,384	24	258	81	107	62	8	84.5%
45	2,055	1,297	1,276	21	758	163	454	84	57	63.1%
50	1,789	815	783	32	974	281	485	139	69	45.6%
55	1,655	727	682	45	928	385	379	87	77	43.9%
56	1,465	661	624	37	804	334	363	67	40	45.1%
57	1,452	713	670	43	739	318	336	48	37	49.1%
58	1,478	726	690	36	752	330	327	31	64	49.1%
59	1,501	776	740	36	725	349	298	18	60	51.7%
60	1,369	745	712	33	624	350	220	31	23	54.4%
61	1,378	696	661	35	682	401	234	6	41	50.5%
62	1,270	612	582	30	658	406	217	5	30	48.2%
63	1,264	610	574	36	654	416	203	3	32	48.3%
平成元年	1,246	564	543	21	682	464	168	5	45	45.3%
2	1,118	499	476	23	619	444	132	3	40	44.6%
3	1,068	468	446	22	600	430	129	3	38	43.8%
4	985	431	406	25	554	410	112	2	30	43.8%
5	945	414	385	29	531	406	100	2	22	43.8%
6	931	380	354	26	551	393	133	1	24	40.8%
7	867	358	334	24	509	374	113	1	21	41.3%
8	812	340	307	33	472	357	95	0	20	41.9%
9	703	309	276	33	394	299	75	0	20	44.0%
10	590	263	246	17	327	256	53	0	18	44.6%
11	551	248	233	15	303	234	51	0	18	45.0%
12	521	243	225	18	278	217	46	0	15	46.6%
13	442	214	199	15	228	173	42	1	12	48.4%
14	419	209	194	15	210	159	40	0	11	49.9%
15	378	201	188	13	177	135	34	0	8	53.2%
16	374	219	209	10	155	115	18	0	22	58.6%
17	327	212	204	8	115	94	17	0	4	64.8%
18	299	212	201	11	87	73	6	0	8	70.9%
19	286	232	214	18	54	51	2	-	1	81.1%
20	252	196	186	10	56	46	8	0	2	77.8%
21	237	204	188	16	33	25	3	0	5	86.1%
22	221	193	181	12	28	24	2	1	1	87.3%
23	223	191	187	4	32	24	3	1	4	85.7%
24	235	206	197	9	29	28	1	0	0	87.7%
25	266	230	222	8	36	30	1	0	5	86.5%
26	247	228	216	12	19	14	0	0	5	92.3%
27	265	244	231	13	21	17	0	0	4	92.1%
28	241	224	211	13	17	13	0	0	4	92.9%
29	250	232	219	13	18	11	x	x	6	92.8%
30	215	201	197	4	14	9	0	x	x	93.5%
令和元年	219	205	197	8	14	10	x	x	x	93.6%
2	227	217	210	7	10	5	1	x	x	95.6%
3	x	216	209	7	x	11	x	-	-	-
4	213	202	196	6	11	6	x	-	x	94.8%
4年構成比	100.0%	94.8%	37.6%	1.2%	2.1%	1.2%	-	-	-	-
4年対前年比	-	93.5%	93.8%	85.7%	-	54.5%	-	-	-	-

資料：農林水産省「木材統計」「木材需給報告書」

(2) 長野県の樹種別素材生産量

(単位：千m³)

区分 年次	計	針 葉 樹						広 葉 樹			
		小 計	ス ギ	ヒノキ	アカマツ	カラマツ	その他 針葉樹	小 計	ナ ラ	ブ ナ	その他 広葉樹
昭和41年	2,025	1,506	173	249	296	397	391	519	31	125	363
45	1,668	1,100	107	250	206	235	302	568	28	67	473
50	999	703	71	179	101	177	175	296	9	27	260
55	888	660	65	163	102	193	137	228	6	21	201
56	816	612	67	156	90	155	144	204	6	17	181
57	882	669	76	152	95	191	155	213	5	17	191
58	891	692	67	154	83	236	152	199	6	20	173
59	948	743	68	148	80	275	172	205	10	19	176
60	912	693	58	154	92	227	162	219	12	19	188
61	846	631	57	150	68	198	158	215	14	18	183
62	795	611	58	167	54	183	149	184	11	17	156
63	761	575	56	154	57	186	122	186	10	15	161
平成元年	709	539	59	135	62	175	108	170	9	9	152
2	685	529	58	155	58	168	90	156	10	10	136
3	644	508	53	157	52	163	83	136	10	4	122
4	600	467	42	142	49	144	90	133	9	4	120
5	562	457	47	140	49	149	72	105	6	3	96
6	516	421	49	137	43	140	52	95	6	3	86
7	478	406	51	123	35	147	50	72	4	3	65
8	461	391	50	126	32	141	42	70	4	3	63
9	412	353	41	118	37	123	34	59	2	1	56
10	369	317	41	101	29	116	30	52	4	0	48
11	348	307	50	90	30	113	24	41	3	0	38
12	325	290	44	73	30	119	24	35	2	1	32
13	261	234	40	65	23	87	19	27	1	0	26
14	258	237	40	65	27	90	15	21	1	0	20
15	245	229	33	69	26	87	14	16	1	0	15
16	260	244	40	65	26	99	14	16	-	-	-
17	262	250	46	60	28	107	9	12	-	-	-
18	267	257	50	55	21	119	12	10	-	-	-
19	294	279	56	55	29	124	15	15	-	-	-
20	311	305	51	46	34	165	9	6	-	-	-
21	305	296	49	46	41	150	10	9	-	-	-
22	293	285	49	40	41	147	8	8	-	-	-
23	329	321	54	39	40	181	7	8	-	-	-
24	364	357	61	42	50	194	10	7	-	-	-
25	437	422	83	56	48	220	15	15	-	-	-
26	437	426	71	56	48	236	15	11	-	-	-
27	448	436	68	57	113	184	12	12	-	-	-
28	442	430	83	49	56	229	11	12	-	-	-
29	482	467	85	52	58	247	26	15	-	-	-
30	485	476	93	53	45	265	20	9	-	-	-
令和元年	489	482	85	61	55	261	20	7	-	-	-
2	466	453	91	53	66	232	11	13	-	-	-
3	460	453	106	42	47	255	3	7	-	-	-
4	467	461	99	49	45	265	3	6	-	-	-
4年構成比	100.0%	98.7%	21.2%	10.5%	9.6%	56.7%	0.6%	1.3%	-	-	-
4年対前年比	101.5%	101.8%	93.4%	116.7%	95.7%	103.9%	100.0%	85.7%	-	-	-

資料：農林水産省「木材統計」「木材需給報告書」

(3) 長野県の需要別素材生産量

(単位：千m³)

区分	計	製材用	パルプ用	木材 チップ用	合板等用	その他用	坑木用	電柱用	杭丸太用	足場 丸太用	繊維板用
昭和41年	2,025	1,474	211	149	5	72	-	5	91	14	4
45	1,668	1,162	149	310	2	17	-	6	15	6	1
50	999	708	66	179	1	15	-	6	22	2	-
55	888	634	67	134	1	29	-	7	15	1	-
56	816	583	61	119	1	23	-	9	18	2	-
57	882	605	66	142	1	25	-	4	38	1	-
58	891	590	70	158	1	21	-	4	45	2	-
59	948	635	62	187	1	24	-	3	34	2	-
60	912	569	62	211	0	28	-	2	38	2	-
61	846	523	54	193	8	17	-	2	48	1	-
62	795	521	46	167	1	17	-	0	42	1	-
63	761	493	56	165	0	12	-	1	33	1	-
平成元年	709	448	46	167	0	7	-	1	39	1	-
2	685	437	37	169	0	42	-	-	-	-	-
3	644	407	27	169	0	41	-	-	-	-	-
4	600	384	22	157	0	37	-	-	-	-	-
5	562	377	21	129	0	35	-	-	-	-	-
6	516	356	11	116	0	33	-	-	-	-	-
7	478	344	5	97	0	32	-	-	-	-	-
8	461	330	5	92	0	34	-	-	-	-	-
9	412	302	5	75	0	30	-	-	-	-	-
10	369	267	7	70	0	25	-	-	-	-	-
11	348	259	4	60	0	25	-	-	-	-	-
12	325	242	3	56	0	24	-	-	-	-	-
13	261	204	-	57	0	-	-	-	-	-	-
14	258	203	-	55	0	-	-	-	-	-	-
15	245	186	-	59	0	-	-	-	-	-	-
16	260	198	-	61	1	-	-	-	-	-	-
17	262	205	-	56	1	-	-	-	-	-	-
18	267	207	-	49	11	-	-	-	-	-	-
19	294	212	-	55	27	-	-	-	-	-	-
20	311	178	-	47	86	-	-	-	-	-	-
21	305	169	-	60	76	-	-	-	-	-	-
22	293	164	-	54	75	-	-	-	-	-	-
23	329	167	-	49	113	-	-	-	-	-	-
24	364	160	-	67	137	-	-	-	-	-	-
25	437	186	-	95	156	-	-	-	-	-	-
26	437	198	-	76	163	-	-	-	-	-	-
27	448	212	-	74	162	-	-	-	-	-	-
28	442	201	-	66	175	-	-	-	-	-	-
29	482	192	-	84	206	-	-	-	-	-	-
30	485	170	-	83	232	-	-	-	-	-	-
令和元年	489	179	-	76	234	-	-	-	-	-	-
2	466	171	-	93	202	-	-	-	-	-	-
3	460	188	-	65	207	-	-	-	-	-	-
4	467	189	-	47	231	-	-	-	-	-	-
4年構成比	100.0%	40.5%	-	10.1%	49.5%	-	-	-	-	-	-
4年対前年比	101.5%	100.5%	-	72.3%	111.6%	-	-	-	-	-	-

資料：農林水産省「木材統計」「木材需給報告書」

注：「合板等用」は平成28年までは合板用のみ、平成29年以降は合板用とLVL用の合算

(4) 長野県の樹種別素材生産量の全国的な位置 (令和4年)

(単位：千m³)

順位	都道府県名	素材生産量	都道府県名	スギ	都道府県名	ヒノキ	都道府県名	アカマツ	都道府県名	カラマツ
1	北海道	3,335	宮崎	1,878	高知	248	岩手	227	北海道	1,229
2	宮崎	2,031	秋田	1,112	岡山	241	青森	73	長野	265 →
3	岩手	1,461	大分	1,018	愛媛	218	福島	59	岩手	262
4	秋田	1,223	青森	827	熊本	215	長野	45 →	山梨	35
5	大分	1,198	岩手	788	大分	176	宮城	33	青森	32
6	青森	979	熊本	720	静岡	166	山梨	24	群馬	24
7	熊本	957	福島	668	岐阜	145	島根	13	福島	22
8	福島	950	宮城	595	三重	128	秋田	11	愛知	13
9	鹿児島	743	鹿児島	581	宮崎	128	広島	11	秋田	11
10	宮城	685	栃木	407	兵庫	113	鳥取	8	岐阜	8
11	高知	592	愛媛	343	広島	102	香川	6	山形	6
12	栃木	577	山形	339	鹿児島	96	宮崎	5	栃木	6
13	愛媛	563	茨城	330	栃木	94	山形	4	宮城	5
14	長野	467 ↑	高知	255	茨城	87	栃木	4	千葉	3
15	茨城	455	兵庫	249	福島	70	山口	4	富山	3
16	岡山	406	徳島	242	島根	69	群馬	3	埼玉	2
17	岐阜	391	岐阜	221	山口	69	岐阜	3	東京	2
18	兵庫	378	島根	205	和歌山	63	滋賀	3	静岡	2
19	山形	364	三重	190	徳島	57	北海道	2	福岡	2
20	島根	339	静岡	156	佐賀	55	茨城	2	茨城	0
21	静岡	332	新潟	153	愛知	54	千葉	2	新潟	0
22	広島	331	山口	151	長崎	54	福井	2	石川	0
23	三重	327	群馬	145	長野	49 →	大阪	2	福井	0
24	徳島	307	岡山	131	奈良	49	岡山	2	京都	0
25	山口	246	福岡	129	福岡	44	福岡	2	兵庫	0
26	群馬	213	鳥取	128	京都	42	静岡	1	鳥取	0
27	和歌山	188	和歌山	124	鳥取	27	三重	1	島根	0
28	鳥取	186	広島	122	群馬	22	京都	1	岡山	0
29	福岡	186	福井	121	山梨	14	和歌山	1	広島	0
30	京都	171	京都	103	東京	12	鹿児島	1	鹿児島	0
31	愛知	157	長野	99 ↓	福井	12	埼玉	0	神奈川	-
32	新潟	156	石川	93	滋賀	11	新潟	0	三重	-
33	佐賀	148	佐賀	83	埼玉	9	兵庫	0	滋賀	-
34	山梨	141	愛知	82	千葉	9	徳島	0	大阪	-
35	福井	139	北海道	75	香川	9	愛媛	0	奈良	-
36	長崎	129	奈良	70	大阪	6	高知	0	和歌山	-
37	奈良	121	富山	60	神奈川	3	佐賀	0	山口	-
38	石川	113	長崎	55	宮城	2	熊本	0	徳島	-
39	千葉	91	千葉	48	石川	2	大分	0	香川	-
40	富山	70	滋賀	34	富山	1	東京	x	愛媛	-
41	滋賀	65	東京	30	青森	0	富山	x	高知	-
42	東京	49	埼玉	29	岩手	0	石川	x	佐賀	-
43	香川	24	山梨	29	秋田	0	愛知	x	長崎	-
44	大阪	22	大阪	11	山形	0	神奈川	-	熊本	-
45	神奈川	8	神奈川	5	新潟	0	奈良	-	大分	-
46	埼玉	x	香川	4	北海道	-	長崎	-	宮崎	-
47	沖縄	x	沖縄	-	沖縄	-	沖縄	-	沖縄	-
	計	22,082	計	13,238	計	2,971	計	559	計	1,932

資料：農林水産省「令和4年木材統計」

(前項からつづき)

(5) 長野県の需要別素材生産量の全国的な位置 (単位：千m³)

順位	都道府県名	広葉樹
1	北海道	561
2	岩手	183
3	福島	130
4	広島	96
5	鹿児島	64
6	秋田	63
7	栃木	54
8	宮城	48
9	島根	43
10	青森	37
11	茨城	34
12	千葉	26
13	岡山	24
14	鳥取	23
15	京都	22
16	山口	22
17	熊本	22
18	長崎	20
19	宮崎	20
20	山梨	19
21	群馬	17
22	山形	15
23	兵庫	14
24	滋賀	12
25	石川	10
26	岐阜	10
27	佐賀	10
28	三重	8
29	徳島	8
30	福岡	7
31	長野	6
32	愛知	6
33	香川	5
34	富山	4
35	福井	4
36	高知	4
37	大分	4
38	新潟	3
39	大阪	3
40	静岡	2
41	奈良	2
42	愛媛	2
43	神奈川	0
44	埼玉	x
45	東京	x
46	沖縄	x
47	和歌山	-
	計	1,696

順位	都道府県名	製材用
1	宮崎	1,869
2	北海道	1,707
3	大分	889
4	熊本	744
5	福島	539
6	秋田	524
7	愛媛	510
8	鹿児島	483
9	岩手	470
10	栃木	463
11	高知	436
12	茨城	387
13	青森	361
14	岡山	333
15	岐阜	258
16	山形	255
17	宮城	218
18	静岡	191
19	三重	191
20	長野	189
21	徳島	161
22	福岡	155
23	群馬	149
24	和歌山	145
25	山口	125
26	広島	121
27	佐賀	116
28	島根	102
29	新潟	101
30	愛知	100
31	奈良	94
32	兵庫	91
33	長崎	75
34	鳥取	65
35	福井	61
36	石川	51
37	京都	46
38	富山	34
39	埼玉	30
40	千葉	25
41	山梨	19
42	滋賀	14
43	神奈川	8
44	大阪	8
45	香川	5
46	東京	x
47	沖縄	x
	計	12,937

都道府県名	木材チップ用
北海道	922
岩手	376
福島	330
青森	232
秋田	175
宮城	165
兵庫	143
広島	134
鹿児島	115
栃木	104
京都	88
熊本	88
鳥取	71
宮崎	66
岐阜	64
茨城	60
三重	60
千葉	58
山梨	53
長野	47
岡山	45
山形	41
福井	39
群馬	37
滋賀	36
佐賀	26
静岡	22
福岡	22
大分	21
東京	19
石川	19
香川	19
奈良	18
新潟	17
富山	16
大阪	14
和歌山	14
埼玉	x
愛知	x
島根	x
山口	x
徳島	x
愛媛	x
高知	x
長崎	x
沖縄	x
神奈川	-
計	4,233

都道府県名	合板等用
北海道	706
岩手	615
秋田	524
青森	386
宮城	302
大分	288
長野	231
鹿児島	145
兵庫	144
熊本	125
静岡	119
宮崎	96
福島	81
三重	76
広島	76
山梨	69
岐阜	69
山形	68
鳥取	50
石川	43
福井	39
新潟	38
京都	37
和歌山	29
岡山	28
群馬	27
富山	20
滋賀	15
栃木	10
奈良	9
福岡	9
茨城	8
千葉	8
佐賀	6
神奈川	0
埼玉	x
東京	x
愛知	x
島根	x
山口	x
徳島	x
愛媛	x
高知	x
長崎	x
大阪	-
香川	-
沖縄	-
計	4,912

資料：農林水産省「令和4年木材統計」

Ⅱ 製材業の現況 (全国・長野県)

1 全国の状況

(1) 全国の製材用素材入荷量

(単位：千m³)

年次	合計	国産材			外材					
		小計	針葉樹	広葉樹	小計	米材	北洋材	南洋材	ニュージ ランド材	その他
昭和35年	37,578	33,817	—	—	3,761	—	—	—	—	—
40	45,969	34,124	28,242	5,882	11,845	4,191	2,139	4,401	1,114	
45	58,052	27,362	22,230	5,132	30,690	13,508	6,570	6,947	3,665	
50	52,377	20,961	17,610	3,351	31,416	13,634	6,870	7,438	875	2,599
55	52,074	20,953	17,762	3,191	31,121	15,870	5,937	5,547	1,368	2,399
60	40,792	18,814	16,391	2,423	21,978	12,646	4,461	3,763	783	325
平成2年	43,526	18,023	16,297	1,726	25,503	17,285	3,906	2,726	1,317	269
7	36,670	16,252	15,357	895	20,418	13,380	4,000	1,252	1,366	420
8	35,545	16,154	15,335	819	19,391	12,799	3,845	1,004	1,307	436
9	33,164	15,436	14,732	704	17,728	11,074	3,991	857	1,409	397
10	28,070	13,400	12,798	602	14,670	9,079	3,362	642	1,223	364
11	27,449	13,246	12,751	495	14,203	8,458	3,731	522	1,148	344
12	26,526	12,798	12,340	458	13,728	8,052	3,593	472	1,250	361
13	23,879	11,766	11,402	364	12,113	6,991	3,308	412	1,069	333
14	22,321	11,142	10,818	324	11,179	6,362	3,010	333	1,048	426
15	21,857	11,214	10,933	281	10,643	6,087	2,927	314	997	318
16	21,705	11,469	11,229	240	10,236	5,898	2,810	286	943	299
17	20,540	11,571	11,352	219	8,969	5,273	2,263	265	835	333
18	20,342	11,645	11,316	329	8,697	5,244	2,115	200	870	268
19	19,448	11,981	11,782	199	7,467	4,562	1,715	162	809	219
20	17,568	11,110	10,930	180	6,458	4,267	1,035	137	833	186
21	15,279	10,243	10,077	166	5,036	3,532	671	92	569	172
22	15,762	10,582	10,454	128	5,180	3,581	545	101	814	139
23	16,426	11,492	11,363	129	4,934	3,374	499	112	783	166
24	16,247	11,321	11,196	125	4,926	3,508	376	90	772	180
25	17,271	12,058	11,932	126	5,213	3,923	391	83	639	177
26	16,661	12,211	12,116	95	4,450	3,365	347	88	489	161
27	16,182	12,004	11,900	105	4,178	3,259	243	79	450	146
28	16,590	12,182	12,088	93	4,408	3,513	230	59	430	174
29	16,802	12,632	12,512	120	4,171	3,283	242	83	421	145
30	16,672	12,563	12,421	142	4,109	3,224	243	43	415	184
令和元年	16,637	12,875	12,755	120	3,762	2,961	230	x	364	x
2	14,851	11,615	11,499	116	3,236	2,557	210	34	303	132
3	16,650	12,861	12,722	139	3,789	3,057	190	37	346	159
4	16,363	12,937	12,862	75	3,426	2,832	174	37	280	103
4年構成比	100.0%	79.1%	78.6%	0.5%	20.9%	17.3%	1.1%	0.2%	1.7%	0.6%
4年対前年比	98.3%	100.6%	101.1%	54.0%	90.4%	92.6%	91.6%	100.0%	80.9%	64.8%

資料：農林水産省「木材統計」「木材需給報告書」

(2) 全国の用途別製材出荷量

(単位：千m³)

年次	計	建築用材				土木建設 用材	木箱仕組板 こん包用材	家具建具 用材	その他
		小計	板類	ひき割類	ひき角類				
昭和35年	26,528	19,058	6,559	4,263	8,236	1,189	2,773	1,805	1,703
40	33,275	23,788	7,772	6,409	9,607	2,029	2,901	2,577	1,980
45	42,165	31,555	8,633	9,699	13,223	1,917	3,573	2,987	2,133
50	37,452	29,079	7,055	9,264	12,760	1,208	2,827	2,671	1,667
55	36,858	28,260	6,423	9,575	12,262	1,239	3,156	2,512	1,691
60	28,476	21,563	4,581	7,726	9,256	994	2,963	1,761	1,195
平成2年	30,012	23,477	4,568	8,842	10,067	1,090	2,943	1,437	1,065
7	24,766	19,871	3,679	7,432	8,760	977	2,311	807	800
8	24,206	19,587	3,547	7,293	8,747	922	2,275	710	712
9	21,959	17,512	3,250	6,577	7,685	841	2,287	647	672
10	18,875	15,087	2,732	5,626	6,729	755	1,946	503	584
11	18,165	14,666	2,712	5,524	6,430	727	1,871	417	484
12	17,231	13,813	2,508	5,280	6,025	698	1,862	368	490
13	15,486	12,577	2,421	4,935	5,221	613	1,588	313	395
14	14,402	11,675	2,244	4,542	4,889	578	1,536	255	358
15	13,929	11,326	2,198	4,439	4,689	528	1,489	213	373
16	13,603	11,023	2,181	4,379	4,463	520	1,571	196	293
17	12,825	10,507	2,118	4,047	4,342	479	1,400	150	289
18	12,554	10,207	2,050	3,941	4,216	515	1,391	117	324
19	11,632	9,455	1,835	3,671	3,949	468	1,321	94	294
20	10,884	8,836	1,715	3,430	3,691	418	1,254	78	298
21	9,291	7,671	1,494	2,899	3,278	357	987	72	204
22	9,415	7,642	1,551	2,817	3,274	380	1,087	69	237
23	9,434	7,434	1,616	2,687	3,131	436	1,224	80	260
24	9,302	7,484	1,705	2,954	2,825	424	1,110	60	224
25	10,100	8,265	1,674	3,055	3,536	476	1,084	57	218
26	9,595	7,875	1,711	2,839	3,325	409	1,033	56	222
27	9,231	7,481	1,561	2,760	3,162	410	1,048	63	227
28	9,293	7,623	1,469	2,915	3,238	376	1,019	51	221
29	9,457	7,766	1,676	2,794	3,293	371	1,067	61	193
30	9,202	7,468	1,674	2,876	2,918	376	1,125	61	172
令和元年	9,032	7,269	1,650	2,637	2,982	445	1,122	56	140
2	8,203	6,646	1,625	2,303	2,718	395	973	63	126
3	9,091	7,277	1,673	2,731	2,873	406	1,146	84	178
4	8,600	6,961	1,615	2,647	2,699	375	1,030	50	184
4年構成比	100.0%	80.9%	18.8%	30.8%	31.4%	4.4%	12.0%	0.6%	2.1%
4年対前年比	94.6%	95.7%	96.5%	96.9%	93.9%	92.4%	89.9%	59.5%	103.4%

資料：農林水産省「木材統計」「木材需給報告書」

2 長野県の状況

(1) 長野県の規模別製材工場数及び従業者数

(単位：工場、人)

年次	総数	工場数						従業者数	1工場 当たり 従業員数
		7.5kw～ 22.5kw未満	22.5～ 37.5	37.5～ 75.0	75.0～ 150.0	150.0～ 300.0	300.0kw 以上		
昭和36年	976	548	257	154	17	0	0	10,719	11.0
40	1,007	442	300	213	52	0	0	11,144	11.1
45	969	281	277	289	108	14	0	9,632	9.9
50	947	218	232	299	152	46	0	8,142	8.6
55	904	133	209	347	162	53	0	6,828	7.6
60	734	88	171	285	129	56	5	4,541	6.2
平成2年	595	39	140	249	106	52	9	3,556	6.0
7	499	34	99	207	95	47	17	2,804	5.6
8	478	34	95	200	84	47	18	2,690	5.6
9	445	28	90	184	80	45	18	2,471	5.6
10	417	27	83	169	76	45	17	2,166	5.2
11	401	29	75	167	68	44	18	2,052	5.1
12	381	27	74	152	67	43	18	1,875	4.9
13	354	25	72	131	68	40	18	1,687	4.8
14	340	24	73	122	64	39	18	1,571	4.6
15	315	21	67	112	62	38	15	1,463	4.6
16	292	18	62	106	55	36	15	1,388	4.8
17	273	19	45	106	56	33	14	1,105	4.0
18	261	16	43	100	57	31	14	1,047	4.0
19	235	14	40	86	54	27	14	976	4.2
20	216	15	37	77	53	23	11	925	4.3
21	197	15	32	68	48	23	11	727	3.7
22	185	20	28	60	44	23	10	744	4.0
23	184	21	27	63	41	22	10	811	4.4
24	175	20	27	61	37	21	9	730	4.2
25	169	17	31	52	37	24	8	703	4.2
26	162	20	28	45	37	23	9	689	4.3
27	157	18	26	43	37	23	10	682	4.3
28	144	18	23	40	30	24	9	635	4.4
29	143	80			54		9		
30	138	82			46		10		
令和元年	131	75			45		11		
2	131	76			44		11		
3	122	61			54		7		
4	118	65			41		12		
4年構成比	100.0%	55.1%			34.7%		10.2%		
4年対前年比	96.7%	106.6%			75.9%		171.4%		

資料：農林水産省「木材統計」「木材需給報告書」

注：数値は各年の12月31日現在の状況である。

(2) 長野県の製材用素材入荷量及び製材用素材消費量

(単位：千m³)

年次	計	国産材			外材					製材用素材消費量
		小計	針葉樹	広葉樹	小計	米材	北洋材	南洋材	その他	
昭和36年	1,209	1,171	-	-	38	8	2	27	1	1,188
40	1,388	1,213	968	245	175	64	46	59	6	1,348
45	1,688	930	751	179	758	163	454	84	57	1,649
50	1,519	546	469	77	973	281	485	139	68	1,483
55	1,428	502	444	58	926	385	379	85	77	1,416
60	1,055	436	400	36	619	350	217	11	41	1,029
平成2年	919	318	298	20	601	444	120	3	34	907
7	761	257	246	11	504	374	108	1	21	755
8	712	243	230	13	469	357	92	0	20	709
9	619	229	220	9	390	299	71	0	20	613
10	513	187	181	6	326	256	52	0	18	506
11	485	182	177	5	303	234	51	0	18	479
12	458	180	174	6	278	217	46	0	15	451
13	386	158	153	5	228	173	42	1	12	380
14	360	150	142	8	210	159	40	0	11	356
15	316	139	135	4	177	135	34	0	8	314
16	309	154	151	3	155	115	18	0	22	308
17	269	154	148	6	115	94	17	0	4	266
18	248	161	158	3	87	73	6	x	8	248
19	226	172	168	4	54	51	2	-	1	226
20	195	139	137	2	56	46	8	-	2	178
21	172	139	136	3	33	25	3	-	5	169
22	162	134	132	2	28	24	2	-	2	161
23	171	139	139	0	32	24	3	1	4	173
24	166	137	137	0	29	28	1	0	0	163
25	177	141	141	0	36	30	0	0	6	174
26	172	153	152	1	19	14	0	0	5	166
27	194	173	172	1	21	17	0	0	4	181
28	180	163	163	0	17	13	0	0	4	189
29	176	158	156	2	18	11	x	x	6	182
30	147	133	132	1	14	9	0	x	x	151
令和元年	154	140	140	0	14	10	x	-	x	152
2	143	133	132	1	10	5	1	x	x	144
3	174	x	159	x	x	11	x	-	-	172
4	170	159	158	1	11	6	x	-	x	171
4年構成比	100.0	93.5%	92.9%	0.6%	6.5%	3.5%	-	-	-	-
4年対前年比	97.7%	-	99.4%	-	-	54.5%	-	-	-	99.4%

資料：農林水産省「木材統計」「木材需給報告書」

(3) 長野県の用途別製材品出荷量

(単位：千³m)

	計	建 築 用 材				土木建設 用 材	木箱仕組板 こん包用材	家具建具 用 材	その他
		小 計	板 類	ひき割類	ひき角類				
昭和36年	847	525	150	97	278	66	158	37	61
40	960	541	160	130	251	121	172	49	77
45	1,214	747	171	206	370	181	153	63	70
50	1,071	753	153	210	390	129	92	54	43
55	1,026	686	133	209	344	123	111	59	47
60	740	481	85	149	247	104	94	37	24
平成2年	657	435	79	133	223	113	58	24	27
7	543	369	58	108	203	95	45	19	15
8	516	344	58	109	177	101	39	17	15
9	449	286	52	80	154	92	40	16	15
10	373	233	47	64	122	78	37	14	11
11	349	221	45	60	116	75	32	13	8
12	326	212	47	65	100	65	30	12	7
13	277	178	43	51	84	62	22	9	6
14	258	167	39	46	82	59	21	6	5
15	226	151	37	39	75	48	19	6	2
16	223	148	38	39	71	48	20	6	1
17	184	118	29	34	55	43	18	3	2
18	174	103	31	29	43	49	14	4	4
19	158	85	23	25	37	55	11	4	3
20	138	80	20	26	34	41	12	2	3
21	120	65	18	19	28	42	8	3	2
22	109	65	25	13	27	35	8	0	1
23	109	73	26	14	33	29	6	0	1
24	106	70	23	14	33	27	7	0	2
25	111	73	21	13	39	26	8	0	4
26	111	62	26	12	24	38	9	0	2
27	117	67	26	13	28	40	7	1	2
28	113	65	33	10	22	41	2	1	4
29	116	59	29	9	21	46	6	1	4
30	96	51	26	7	18	33	10	1	1
令和元年	96	48	24	7	17	36	9	2	1
2	91	49	25	8	16	30	10	0	2
3	109	62	36	8	18	30	15	-	2
4	104	60	33	10	17	27	14	1	2
4年構成比	100.0%	57.7%	31.7%	9.6%	16.3%	26.0%	13.5%	1.0%	1.9%
4年対前年比	95.4%	96.8%	91.7%	125.0%	94.4%	90.0%	93.3%	-	100.0%

資料：農林水産省「木材統計」「木材需給報告書」

(4) 長野県の製材業の全国的な位置 (令和4年)

順位	製材工場数		総出力数		1工場当たりの出力数	
	都道府県名	工場数(工場)	都道府県名	出力数(KW)	都道府県名	出力数(KW)
1	三重	166	北海道	61,729.4	愛媛	616.3
2	岐阜	163	宮崎	52,018.5	広島	465.3
3	北海道	155	愛媛	51,150.8	宮崎	426.4
4	静岡	144	広島	28,848.9	北海道	398.3
5	新潟	137	大分	21,685.2	秋田	280.6
6	奈良	136	秋田	20,764.3	岡山	240.2
7	熊本	127	福島	20,694.7	高知	238.9
8	福島	126	高知	19,111.1	大分	198.9
9	宮崎	122	熊本	18,515.6	山口	181.7
10	長野	118	岩手	18,012.7	徳島	179.8
11	岩手	109	岐阜	16,887.7	岩手	165.3
12	大分	109	長野	15,964.6	青森	165.1
13	栃木	106	栃木	15,514.8	福島	164.2
14	福井	101	岡山	14,171.4	茨城	152.0
15	福岡	95	静岡	13,896.5	宮城	150.1
16	鹿児島	92	茨城	13,833.5	鹿児島	146.7
17	茨城	91	鹿児島	13,495.4	栃木	146.4
18	和歌山	91	福岡	13,190.9	熊本	145.8
19	山形	90	三重	13,086.4	京都	145.4
20	愛知	90	徳島	12,766.7	山梨	144.6
21	愛媛	83	新潟	11,891.7	石川	144.4
22	高知	80	和歌山	11,230.6	富山	142.5
23	千葉	79	宮城	11,110.2	福岡	138.9
24	群馬	78	奈良	11,037.8	群馬	136.8
25	宮城	74	群馬	10,666.6	長野	135.3
26	秋田	74	青森	10,399.6	和歌山	123.4
27	兵庫	74	山口	9,995.7	香川	122.3
28	島根	71	山形	9,973.4	佐賀	116.2
29	徳島	71	富山	8,691.4	島根	113.3
30	滋賀	67	愛知	8,480.2	鳥取	112.0
31	青森	63	石川	8,377.3	山形	110.8
32	広島	62	島根	8,043.9	沖縄	109.3
33	富山	61	兵庫	7,876.3	兵庫	106.4
34	岡山	59	福井	7,833.7	岐阜	103.6
35	石川	58	京都	6,832.4	静岡	96.5
36	山口	55	滋賀	5,247.8	愛知	94.2
37	京都	47	佐賀	5,113.1	東京	91.8
38	佐賀	44	千葉	4,909.4	新潟	86.8
39	埼玉	43	鳥取	4,256.0	長崎	84.3
40	長崎	42	長崎	3,539.5	奈良	81.2
41	鳥取	38	埼玉	3,267.9	三重	78.8
42	大阪	32	香川	3,179.6	滋賀	78.3
43	香川	26	大阪	2,369.2	福井	77.6
44	神奈川	19	山梨	2,169.0	埼玉	76.0
45	東京	18	東京	1,652.6	大阪	74.0
46	山梨	15	神奈川	930.7	千葉	62.1
47	沖縄	3	沖縄	328.0	神奈川	49.0
	計	3,804	計	634,742.7	全国	166.9

資料：農林水産省「令和4年木材統計」

(4) 長野県の製材業の全国的な位置 (令和4年) (つづき)

順位	素 材 入 荷 量		素 材 消 費 量		製 材 品 出 荷 量	
	都 道 府 県 名	入荷量(千m ³)	都 道 府 県 名	消費量(千m ³)	都 道 府 県 名	出荷量(千m ³)
1	広島	1,813	宮崎	1,788	宮崎	994
2	宮崎	1,800	広島	1,711	広島	993
3	北海道	1,682	北海道	1,622	北海道	777
4	茨城	1,307	茨城	1,240	茨城	731
5	愛媛	785	愛媛	776	大分	419
6	大分	756	大分	754	愛媛	397
7	熊本	659	熊本	668	熊本	349
8	福島	640	福島	651	福島	338
9	岩手	615	岩手	573	岩手	273
10	栃木	502	栃木	499	栃木	254
11	福岡	467	福岡	466	福岡	231
12	秋田	465	秋田	442	高知	208
13	鹿児島	339	高知	408	秋田	187
14	岡山	295	山形	391	鹿児島	167
15	岐阜	265	鹿児島	335	山形	157
16	山口	262	岡山	297	岡山	153
17	富山	207	岐阜	260	岐阜	141
18	宮城	200	山口	255	山口	138
19	三重	199	三重	205	三重	129
20	徳島	192	富山	199	富山	127
21	佐賀	185	宮城	196	佐賀	114
22	和歌山	178	徳島	192	徳島	108
23	長野	170	佐賀	187	長野	104
24	静岡	168	和歌山	177	和歌山	99
25	奈良	137	長野	171	奈良	95
26	群馬	132	静岡	169	静岡	93
27	兵庫	127	青森	161	宮城	92
28	新潟	119	奈良	137	青森	79
29	京都	98	愛知	129	愛知	76
30	島根	98	兵庫	129	群馬	71
31	石川	62	群馬	127	京都	68
32	福井	54	新潟	116	新潟	67
33	埼玉	43	島根	98	兵庫	63
34	鳥取	41	京都	97	島根	53
35	千葉	39	石川	58	福井	35
36	香川	34	福井	58	香川	33
37	滋賀	25	埼玉	42	石川	31
38	山梨	20	鳥取	40	埼玉	30
39	東京	11	長崎	39	千葉	27
40	神奈川	11	千葉	38	滋賀	24
41	大阪	9	香川	34	鳥取	24
42	青森	x	滋賀	25	長崎	21
43	山形	x	山梨	21	山梨	14
44	愛知	x	神奈川	11	大阪	6
45	高知	x	大阪	9	神奈川	5
46	長崎	x	東京	x	東京	x
47	沖縄	x	沖縄	x	沖縄	x
	計	16,363	計	16,012	計	8,600

資料：農林水産省「令和4年木材統計」

(4) 長野県の製材業の全国的な位置 (令和4年) (つづき)

順位	人工乾燥材出荷量			建築用材出荷量			土木建設用材出荷量	
	都道府県名	出荷量(千m ³)		都道府県名	出荷量(千m ³)		都道府県名	出荷量(千m ³)
1	広島	602		宮崎	918		北海道	91
2	宮崎	518		広島	795		長野	27
3	茨城	516		茨城	708		福島	25
4	愛媛	263		大分	382		宮崎	23
5	福島	200		愛媛	344		岩手	21
6	大分	188		熊本	328		栃木	19
7	栃木	186		福島	283		佐賀	16
8	熊本	161		岩手	239		三重	14
9	福岡	110		栃木	224		大分	14
10	富山	103		北海道	216		群馬	11
11	岡山	88		福岡	192		山口	11
12	高知	87		秋田	180		福岡	11
13	北海道	80		鹿児島	155		鹿児島	9
14	秋田	77		山形	144		埼玉	6
15	山形	77		高知	142		広島	6
16	岐阜	75		岡山	139		秋田	5
17	岩手	72		岐阜	131		富山	5
18	三重	68		富山	119		山形	4
19	山口	60		三重	113		和歌山	4
20	京都	58		山口	113		新潟	3
21	和歌山	58		徳島	104		福井	3
22	徳島	48	1 ↑	佐賀	97		静岡	3
23	長野	46	↑	宮城	84		熊本	3
24	宮城	43		奈良	80		兵庫	2
25	鹿児島	38		和歌山	78		鳥取	2
26	静岡	33		静岡	77		島根	2
27	奈良	33		京都	65	1 ↑	青森	1
28	兵庫	32		長野	60	↑	岐阜	1
29	新潟	30		新潟	58		愛知	1
30	群馬	29		愛知	57		京都	1
31	香川	23		群馬	51		岡山	1
32	愛知	19		兵庫	41		茨城	0
33	埼玉	15		青森	33		神奈川	0
34	島根	13		福井	30		高知	0
35	鳥取	11		島根	28		宮城	x
36	青森	9		埼玉	24		千葉	x
37	福井	6		千葉	24		東京	x
38	滋賀	5		石川	23		石川	x
39	神奈川	4		香川	23		山梨	x
40	石川	3		鳥取	21		滋賀	x
41	山梨	3		長崎	15		大阪	x
42	大阪	1		神奈川	5		奈良	x
43	佐賀	1		山梨	5		徳島	x
44	千葉	x		大阪	5		愛媛	x
45	東京	x		東京	x		沖縄	x
46	沖縄	x		滋賀	x		香川	-
47	長崎	-		沖縄	x		長崎	-
	計	4,100		計	6,961		計	375

資料：農林水産省「令和4年木材統計」

Ⅲ 木材価格の動向(長野県)

(1) 長野県の木材（素材）価格

（単位：円／m³）

年次	品目	スギ	ヒノキ	アカマツ	カラマツ	北洋カラマツ	米ツガ
		径24～28cm 長3.65～4m	径24～28cm 長3.65～4m	径24～28cm 長3.65～4m	径18～28cm 長3.65～4m	径18～28cm 長定尺	径30cm 長定尺
昭和45年		18,960	33,210	13,770	13,320	-	-
50		28,730	60,770	23,140	19,280	19,150	25,230
51		30,100	63,280	23,920	20,370	20,910	27,364
52		30,470	61,940	23,830	21,890	22,130	26,400
53		30,420	54,400	22,020	17,760	17,430	23,680
54		35,870	65,940	25,390	22,920	27,550	30,690
55		36,460	70,750	26,210	25,670	29,590	34,230
56		32,480	67,990	22,670	20,500	22,090	30,630
57		27,710	61,680	22,050	19,890	23,020	30,410
58		26,380	56,580	21,710	19,140	17,350	22,660
59		24,400	49,900	21,730	20,100	15,780	21,030
60		23,400	47,600	21,700	22,200	21,900	27,200
61		22,200	44,400	19,400	18,000	16,400	21,100
62		22,400	48,400	19,900	15,600	14,300	21,500
63		24,670	52,880	20,090	17,230	16,050	25,880
平成元年		25,170	56,370	21,500	18,250	18,280	27,430
2		24,290	55,700	20,450	18,200	20,290	24,240
3		22,700	51,520	20,040	17,440	18,310	24,510
4		22,140	44,390	20,600	17,500	20,490	25,280
5		22,150	44,140	21,250	19,040	21,740	26,280
6		20,080	44,530	19,680	19,680	21,640	25,330
7		18,490	41,780	17,840	18,430	21,220	25,250
8		19,430	43,750	20,430	17,980	20,930	25,390
9		20,300	40,900	19,500	17,700	20,800	26,300
10		18,600	33,500	18,900	16,900	19,800	25,600
11		17,800	33,600	18,000	16,900	19,000	26,000
12		16,200	31,800	15,300	15,400	18,200	24,700
13		14,500	30,200	13,300	14,500	17,800	23,800
14		14,000	26,000	11,300	13,400	17,300	23,000
15		15,300	27,500	11,400	13,300	17,000	22,800
16		14,400	26,100	10,000	13,000	17,000	23,000
17		14,300	25,500	10,400	13,400	17,100	23,200
18		14,400	26,100	11,100	13,600	19,000	24,000
19		15,400	27,000	11,800	15,100	22,000	25,000
20		15,400	24,700	13,300	15,800	23,100	25,400
21		12,300	20,300	8,900	12,100	19,300	22,000
22		11,500	21,100	7,800	12,700	18,200	21,200
23		12,100	20,900	9,500	12,800	17,900	19,800
24		10,500	16,000	8,400	12,300	17,600	18,300
25		10,000	15,900	8,500	12,500	19,400	19,800
26		10,700	18,700	9,200	13,000	20,400	21,500
27		9,800	15,300	9,200	12,800	20,600	22,100
28		10,400	15,200	9,100	12,900	20,600	22,300
29		10,800	15,200	8,900	13,400	20,600	22,300
30		11,300	15,500	8,700	14,000	22,100	23,800
令和元年		11,700	14,800	8,800	14,900	22,900	24,300
2		10,400	13,400	8,800	14,300	23,700	25,300
3		14,000	22,000	11,300	17,000	25,200	27,600
4		16,000	23,000	14,500	21,800	26,000	27,500
5		14,400	17,500	13,400	20,300	-	30,400
5年対前年比		90.0%	76.1%	92.4%	93.1%	-	110.5%

資料：長野県林務部「長野県の木材価格」

注1：価格は工場着購入価格である。

注2：北洋カラマツ・米ツガは県内で取り扱っている素材の価格。

(2) 長野県の木材（製材）価格

(単位：円/㎡)

年次	品目	スギ	ヒノキ	アカマツ	カラマツ	北洋カラマツ	米ツガ	パルプ材	
		厚・幅10.5cm 長3.65～4m	厚・幅10.5cm 長3.65～4m	厚・幅10.5cm 長3.65～4m	厚・幅10.5cm 長3.65～4m	厚・幅10.5cm 長 4m	厚・幅10.5cm 長 3m	針葉樹 マツ込	広葉樹 ブナその他込
		昭和45年	40,840	59,100	29,510	29,260	-	-	7,430
50	76,980	115,200	49,150	45,130	43,830	52,020	10,500	10,000	
51	74,290	119,230	50,350	46,360	45,980	59,960	11,330	9,670	
52	77,450	125,100	51,990	49,640	49,360	62,700	11,500	9,700	
53	73,710	114,170	48,960	46,260	45,860	56,140	10,770	9,000	
54	80,050	135,170	57,560	55,560	55,580	66,030	10,530	9,480	
55	84,820	148,030	62,840	62,240	62,050	71,100	12,980	12,360	
56	76,180	138,720	55,060	53,300	53,490	63,080	11,830	11,440	
57	71,460	130,430	54,270	50,870	51,290	62,340	10,950	11,070	
58	68,800	106,610	52,560	47,850	38,220	48,370	10,700	10,800	
59	66,240	116,870	49,670	45,380	34,970	41,640	10,700	11,530	
60	65,300	118,300	48,500	46,700	48,600	52,000	11,000	13,500	
61	60,100	117,600	46,700	44,300	44,400	46,700	8,700	12,600	
62	60,600	132,800	46,300	43,700	43,600	52,300	5,900	12,200	
63	66,410	151,630	47,940	46,510	47,190	63,060	6,880	13,040	
平成元年	68,530	161,100	50,180	48,120	50,230	67,350	7,290	13,980	
2	65,610	155,570	52,700	49,000	51,540	64,610	8,000	13,870	
3	60,980	128,530	52,630	48,770	48,560	57,570	8,370	13,500	
4	58,680	115,720	52,710	47,940	47,720	57,680	8,380	13,500	
5	63,710	114,480	53,780	49,580	50,460	63,000	8,300	13,500	
6	62,380	112,100	52,720	50,370	50,860	62,710	7,590	12,580	
7	59,900	108,560	51,930	49,910	49,960	60,130	7,100	11,800	
8	58,680	107,130	51,130	49,300	48,800	57,430	7,100	11,800	
9	57,600	99,200	49,500	47,800	47,900	57,400	6,900	11,500	
10	49,700	80,100	44,000	46,600	44,500	51,100	5,800	10,700	
11	47,800	77,900	44,700	46,200	44,400	50,100	5,000	9,800	
12	47,200	74,500	42,800	44,700	43,400	47,200	4,000	8,400	
13	44,200	72,600	41,800	43,900	42,400	45,800	3,700	6,900	
14	43,800	71,500	41,500	43,500	42,800	46,000	3,600	6,100	
15	43,800	71,500	41,500	43,400	42,300	45,500	3,500	5,800	
16	43,800	71,500	41,500	43,000	42,100	44,900	3,400	5,800	
17	43,100	71,800	41,600	43,000	42,100	44,700	3,400	5,800	
18	43,100	71,600	41,400	42,700	43,600	45,300	3,800	5,800	
19	44,300	72,100	41,900	44,200	47,700	48,000	4,400	5,800	
20	45,000	71,200	42,900	48,800	53,300	50,400	5,500	6,000	
21	43,100	63,200	42,700	48,100	54,500	47,900	5,500	6,000	
22	42,000	60,500	42,400	47,300	50,900	45,300	5,500	6,000	
23	41,900	60,500	42,300	47,200	50,900	44,900	5,400	5,800	
24	41,900	60,500	42,100	47,100	50,900	45,100	4,300	4,700	
25	42,000	61,400	42,100	47,200	54,400	49,900	3,800	4,300	
26	44,000	63,400	42,400	47,700	55,400	52,600	3,800	4,300	
27	44,100	59,900	42,300	47,600	55,900	53,200	4,000	4,300	
28	45,600	57,800	42,300	47,500	56,400	55,000	4,000	4,300	
29	45,200	57,700	42,300	46,800	56,600	56,500	4,000	4,200	
30	45,300	57,700	42,300	46,700	57,200	60,200	4,300	4,000	
令和元年	45,400	57,700	42,300	46,900	57,400	60,700	4,500	4,400	
2	45,200	57,600	42,300	48,100	58,800	61,400	4,500	4,500	
3	59,200	75,100	53,200	59,200	62,100	76,900	5,000	5,000	
4	70,000	89,600	65,600	70,100	63,000	66,100	5,300	5,300	
5	57,000	74,400	51,400	59,800	60,500	62,200	5,800	5,800	
5年対前年比	81.4%	83.0%	78.4%	85.3%	96.0%	94.1%	109.4%	109.4%	

資料：長野県林務部「長野県の木材価格」

注1：価格は工場渡販売価格、パルプ材は木材センター渡価格である。

2：北洋カラマツ・米ツガは県内で取り扱っている製品の価格

IV その他資料

1 木材流通調査結果（令和4年）

(1) 長野県の素材（木材）生産量

（単位：m³）

区分	素材生産業者			森林組合			国有林	合計		
	国有林 立木販売	民有林	小計	国有林 立木販売	民有林	小計	素材生産	国有林	民有林	計
佐久	1,523	40,394	41,917	-	69,883	69,883	9,997	11,520	110,277	121,797
上田	-	14,210	14,210	2,475	31,257	33,732	23,318	25,793	45,467	71,260
諏訪	-	19,386	19,386	-	4,253	4,253	15,831	15,831	23,639	39,470
上伊那	2,855	16,751	19,606	-	28,233	28,233	3,800	6,655	44,984	51,639
南信州	-	3,007	3,007	-	26,801	26,801	5,807	5,807	29,808	35,615
木曾	444	3,390	3,834	-	15,033	15,033	62,978	63,422	18,423	81,845
松本	-	17,552	17,552	-	28,140	28,140	10,912	10,912	45,692	56,604
北アルプス	-	12,369	12,369	-	5,397	5,397	-	-	17,766	17,766
長野	5,520	18,006	23,526	3,951	17,107	21,058	16,304	25,775	35,113	60,888
北信	-	4,143	4,143	1,877	13,566	15,443	7,342	9,219	17,709	26,928
合計	10,342	149,208	159,550	8,303	239,670	247,973	156,290	174,935	388,878	563,813

資料：長野県林務部「木材流通調査」

注1：国有林素材生産は中部森林管理局資料（国有林の請負事業による令和4年度生産量）による。

2：合計欄については区分地域内における素材（木材）生産であり、他地域の素材生産業者・森林組合による素材（木材）生産量が含まれている場合がある。

3：県内事業者の県外における素材（木材）生産量は含まない。

(2) 生産地（伐採地）別・主間伐別 素材（木材）生産量

区分		素 材 生 産 業 者								森		
生産地	主間伐別	スギ	ヒノキ	アカマツ	カラマツ	その他針	小計	広葉樹	計	スギ	ヒノキ	アカマツ
佐久	主伐	-	43	5,788	26,775	750	33,356	1,868	35,224	700	190	1,920
	間伐	80	30	421	5,492	640	6,663	30	6,693	-	-	-
	計	80	73	6,209	32,267	1,390	40,019	1,898	41,917	700	190	1,920
上田	主伐	85	2	451	850	2	1,390	1,320	2,710	3,138	167	1,541
	間伐	2,900	-	-	8,050	-	10,950	550	11,500	854	45	420
	計	2,985	2	451	8,900	2	12,340	1,870	14,210	3,992	212	1,961
諏訪	主伐	40	114	1,152	1,202	41	2,549	209	2,758	-	-	51
	間伐	165	1,041	5,130	9,210	165	15,711	917	16,628	-	-	157
	計	205	1,155	6,282	10,412	206	18,260	1,126	19,386	-	-	208
上伊那	主伐	110	593	1,925	2,984	317	5,929	350	6,279	-	-	-
	間伐	687	2,591	4,442	4,234	1,059	13,013	314	13,327	1,344	2,688	10,752
	計	797	3,184	6,367	7,218	1,376	18,942	664	19,606	1,344	2,688	10,752
南信州	主伐	68	47	71	14	25	225	858	1,083	4,273	3,678	682
	間伐	904	631	3	350	-	1,888	36	1,924	6,424	7,579	90
	計	972	678	74	364	25	2,113	894	3,007	10,697	11,257	772
木曾	主伐	-	360	60	24	-	444	-	444	541	512	327
	間伐	178	1,411	22	1,067	582	3,260	130	3,390	1,329	1,623	625
	計	178	1,771	82	1,091	582	3,704	130	3,834	1,870	2,135	952
松本	主伐	1,219	149	5,607	1,952	38	8,965	501	9,466	312	111	13,356
	間伐	919	436	1,052	4,951	441	7,799	287	8,086	245	50	2,513
	計	2,138	585	6,659	6,903	479	16,764	788	17,552	557	161	15,869
北アルプス	主伐	1,669	13	3,607	1,207	11	6,507	949	7,456	77	45	1,978
	間伐	2,628	19	679	962	43	4,331	582	4,913	169	5	-
	計	4,297	32	4,286	2,169	54	10,838	1,531	12,369	246	50	1,978
長野	主伐	13,821	-	36	1,099	-	14,956	1,062	16,018	3,507	-	-
	間伐	5,426	-	30	1,900	30	7,386	122	7,508	10,612	568	467
	計	19,247	-	66	2,999	30	22,342	1,184	23,526	14,119	568	467
北信	主伐	895	-	5	1,820	-	2,720	480	3,200	2,245	-	-
	間伐	910	-	-	33	-	943	-	943	10,132	-	-
	計	1,805	-	5	1,853	-	3,663	480	4,143	12,377	-	-
小計	主伐	17,907	1,321	18,702	37,927	1,184	77,041	7,597	84,638	14,793	4,703	19,855
	間伐	14,797	6,159	11,779	36,249	2,960	71,944	2,968	74,912	31,109	12,558	15,024
	計	32,704	7,480	30,481	74,176	4,144	148,985	10,565	159,550	45,902	17,261	34,879
県外	主伐	-	50	194	487	-	731	-	731	-	-	-
	間伐	22	1,434	461	1,002	236	3,155	198	3,353	-	-	-
	計	22	1,484	655	1,489	236	3,886	198	4,084	-	-	-
合計	主伐	17,907	1,371	18,896	38,414	1,184	77,772	7,597	85,369	14,793	4,703	19,855
	間伐	14,819	7,593	12,240	37,251	3,196	75,099	3,166	78,265	31,109	12,558	15,024
	計	32,726	8,964	31,136	75,665	4,380	152,871	10,763	163,634	45,902	17,261	34,879

注1：上記の数値は生産地内での素材（木材）生産量であり、他地域の素材生産業者・森林組合による素材生産が含まれている場合がある。

2：国有林立木販売分は含み、国有林素材生産事業分は含まない。

(単位：㎡)

林 組 合					計							
カラマツ	その他 針	小 計	広葉樹	計	ス ギ	ヒノキ	アカマツ	カラマツ	その他 針	小 計	広葉樹	計
58,843	30	61,683	2,910	64,593	700	233	7,708	85,618	780	95,039	4,778	99,817
5,290	-	5,290	-	5,290	80	30	421	10,782	640	11,953	30	11,983
64,133	30	66,973	2,910	69,883	780	263	8,129	96,400	1,420	106,992	4,808	111,800
16,063	3,907	24,816	2,227	27,043	3,223	169	1,992	16,913	3,909	26,206	3,547	29,753
3,910	926	6,155	534	6,689	3,754	45	420	11,960	926	17,105	1,084	18,189
19,973	4,833	30,971	2,761	33,732	6,977	214	2,412	28,873	4,835	43,311	4,631	47,942
611	-	662	-	662	40	114	1,203	1,813	41	3,211	209	3,420
2,868	475	3,500	91	3,591	165	1,041	5,287	12,078	640	19,211	1,008	20,219
3,479	475	4,162	91	4,253	205	1,155	6,490	13,891	681	22,422	1,217	23,639
1,351	-	1,351	-	1,351	110	593	1,925	4,335	317	7,280	350	7,630
10,752	-	25,536	1,346	26,882	2,031	5,279	15,194	14,986	1,059	38,549	1,660	40,209
12,103	-	26,887	1,346	28,233	2,141	5,872	17,119	19,321	1,376	45,829	2,010	47,839
859	198	9,690	217	9,907	4,341	3,725	753	873	223	9,915	1,075	10,990
2,604	145	16,842	52	16,894	7,328	8,210	93	2,954	145	18,730	88	18,818
3,463	343	26,532	269	26,801	11,669	11,935	846	3,827	368	28,645	1,163	29,808
16	284	1,680	5,245	6,925	541	872	387	40	284	2,124	5,245	7,369
3,893	202	7,672	436	8,108	1,507	3,034	647	4,960	784	10,932	566	11,498
3,909	486	9,352	5,681	15,033	2,048	3,906	1,034	5,000	1,068	13,056	5,811	18,867
6,784	18	20,581	371	20,952	1,531	260	18,963	8,736	56	29,546	872	30,418
3,922	14	6,744	444	7,188	1,164	486	3,565	8,873	455	14,543	731	15,274
10,706	32	27,325	815	28,140	2,695	746	22,528	17,609	511	44,089	1,603	45,692
322	1,515	3,937	410	4,347	1,746	58	5,585	1,529	1,526	10,444	1,359	11,803
227	-	401	649	1,050	2,797	24	679	1,189	43	4,732	1,231	5,963
549	1,515	4,338	1,059	5,397	4,543	82	6,264	2,718	1,569	15,176	2,590	17,766
513	-	4,020	-	4,020	17,328	-	36	1,612	-	18,976	1,062	20,038
5,203	-	16,850	188	17,038	16,038	568	497	7,103	30	24,236	310	24,546
5,716	-	20,870	188	21,058	33,366	568	533	8,715	30	43,212	1,372	44,584
217	-	2,462	64	2,526	3,140	-	5	2,037	-	5,182	544	5,726
2,752	-	12,884	33	12,917	11,042	-	-	2,785	-	13,827	33	13,860
2,969	-	15,346	97	15,443	14,182	-	5	4,822	-	19,009	577	19,586
85,579	5,952	130,882	11,444	142,326	32,700	6,024	38,557	123,506	7,136	207,923	19,041	226,964
41,421	1,762	101,874	3,773	105,647	45,906	18,717	26,803	77,670	4,722	173,818	6,741	180,559
127,000	7,714	232,756	15,217	247,973	78,606	24,741	65,360	201,176	11,858	381,741	25,782	407,523
-	-	-	-	-	-	50	194	487	-	731	-	731
-	-	-	-	-	22	1,434	461	1,002	236	3,155	198	3,353
-	-	-	-	-	22	1,484	655	1,489	236	3,886	198	4,084
85,579	5,952	130,882	11,444	142,326	32,700	6,074	38,751	123,993	7,136	208,654	19,041	227,695
41,421	1,762	101,874	3,773	105,647	45,928	20,151	27,264	78,672	4,958	176,973	6,939	183,912
127,000	7,714	232,756	15,217	247,973	78,628	26,225	66,015	202,665	12,094	385,627	25,980	411,607

(3) 素材生産事業者等の出荷先別生産量 (合計)

(単位: m)

出荷先 地振	県内								県外								在庫	合計
	木材市場	製材業者	木材販売業者	自家消費	木材チップ	ハイオマス	その他	小計	木材市場	製材業者	木材販売業者	合板工場	木材チップ	ハイオマス	その他	小計		
佐久	63,423	9,722	12,094	5,615	16,525	879	1,218	109,476	-	-	-	1,524	-	-	-	1,524	-	111,000
上田	31,234	-	157	-	1,580	12,600	684	46,255	-	392	-	-	-	-	2,095	2,487	-	48,742
諏訪	1,444	1,225	8,048	257	2,201	6,983	100	20,258	-	-	-	3,913	-	15	199	4,127	-	24,385
上伊那	25,876	2,626	425	-	3,023	11,134	181	43,265	3,887	369	81	940	638	-	19	5,934	-	49,199
南信州	14,921	103	338	1,457	3,553	98	97	20,567	8,031	-	-	81	-	46	-	8,158	-	28,725
木曾	18,057	-	-	-	1	397	1,752	20,207	1,793	-	-	992	330	-	19	3,134	-	23,341
松本	9,774	7,096	-	400	162	16,026	290	33,748	268	565	185	8,608	-	89	37	9,752	-	43,500
北アルプス	3,730	1,789	5,937	17	674	4,299	120	16,566	569	1,280	-	-	-	-	-	1,849	-	18,415
長野	17,886	3,668	-	10,469	1,232	3,364	466	37,085	1,390	5,812	-	1,558	242	-	-	9,002	38	46,125
北信	1,359	5,994	2,448	-	1,043	3,740	125	14,709	-	21	-	4,056	-	-	-	4,077	-	18,786
計	187,704	32,223	29,447	18,215	29,994	59,520	5,033	362,136	15,938	8,439	266	21,672	1,210	150	2,369	50,044	38	412,218

素材生産事業者等の出荷先別生産量 (スギ)

(単位: m)

出荷先 地振	県内								県外								在庫	合計
	木材市場	製材業者	木材販売業者	自家消費	木材チップ	ハイオマス	その他	小計	木材市場	製材業者	木材販売業者	合板工場	木材チップ	ハイオマス	その他	小計		
佐久	301	7	326	4	139	1	1	779	-	-	-	1	-	-	-	1	-	780
上田	5,935	-	9	-	94	750	41	6,829	-	23	-	-	-	-	125	148	-	6,977
諏訪	22	-	62	-	25	6	-	115	-	-	-	-	-	-	-	-	-	115
上伊那	1,207	254	123	-	444	11	-	2,039	192	-	-	-	-	-	-	192	-	2,231
南信州	4,888	8	11	1,363	750	38	37	7,095	4,502	-	-	3	-	1	-	4,506	-	11,601
木曾	1,595	-	-	-	-	6	358	1,959	446	-	-	7	2	-	-	455	-	2,414
松本	1,063	593	-	1	-	598	23	2,278	-	60	-	81	-	-	-	141	-	2,419
北アルプス	529	639	3,020	-	111	144	10	4,453	283	126	-	-	-	-	-	409	-	4,862
長野	13,211	2,874	-	9,781	1,089	2,436	299	29,690	-	3,560	-	321	238	-	-	4,119	38	33,847
北信	681	5,970	694	-	493	2,620	38	10,496	-	21	-	2,865	-	-	-	2,886	-	13,382
計	29,432	10,345	4,245	11,149	3,145	6,610	807	65,733	5,423	3,790	-	3,278	240	1	125	12,857	38	78,628

素材生産事業者等の出荷先別生産量 (ヒノキ)

(単位: m)

出荷先 地振	県内								県外								在庫	合計
	木材市場	製材業者	木材販売業者	自家消費	木材チップ	ハイオマス	その他	小計	木材市場	製材業者	木材販売業者	合板工場	木材チップ	ハイオマス	その他	小計		
佐久	170	40	26	23	4	-	-	263	-	-	-	-	-	-	-	-	-	263
上田	214	-	-	-	-	-	-	214	-	-	-	-	-	-	-	-	-	214
諏訪	256	183	399	-	28	149	-	1,015	-	-	-	-	-	-	-	-	-	1,015
上伊那	1,741	234	74	-	869	218	3	3,139	2,891	6	1	15	10	-	-	2,923	-	6,062
南信州	6,949	35	78	56	1,349	30	2	8,499	3,389	-	-	-	-	-	-	3,389	-	11,888
木曾	3,880	-	-	-	-	37	97	4,014	163	-	-	55	18	-	1	237	-	4,251
松本	232	164	-	-	-	56	13	465	20	-	-	6	-	-	-	26	-	491
北アルプス	60	4	18	-	-	-	-	82	-	-	-	-	-	-	-	-	-	82
長野	420	130	-	-	18	-	-	568	1,390	-	-	-	-	-	-	1,390	-	1,958
北信	-	-	-	-	-	-	-	-	-	-	-	-	-	-	-	-	-	-
計	13,922	790	595	79	2,268	490	115	18,259	7,853	6	1	76	28	-	1	7,965	-	26,224

素材生産事業者等の出荷先別生産量 (アカマツ)

(単位: m)

出荷先 地振	県内								県外								在庫	合計
	木材市場	製材業者	木材販売業者	自家消費	木材チップ	ハイオマス	その他	小計	木材市場	製材業者	木材販売業者	合板工場	木材チップ	ハイオマス	その他	小計		
佐久	4,768	1,383	709	684	571	3	5	8,123	-	-	-	6	-	-	-	6	-	8,129
上田	600	-	120	-	30	1,362	-	2,112	-	300	-	-	-	-	-	300	-	2,412
諏訪	160	389	519	13	764	3,871	-	5,716	-	-	-	849	-	-	199	1,048	-	6,764
上伊那	8,780	1,255	214	-	946	5,731	7	16,933	382	13	3	134	23	-	1	556	-	17,489
南信州	399	58	-	-	238	-	-	695	3	-	-	77	-	-	-	80	-	775
木曾	914	-	-	-	-	12	-	926	267	-	-	-	-	-	-	267	-	1,193
松本	3,577	4,720	-	-	157	11,863	53	20,370	240	368	-	1,351	-	86	36	2,081	-	22,451
北アルプス	2,341	492	2,003	-	27	259	81	5,203	-	1,065	-	-	-	-	-	1,065	-	6,268
長野	64	28	-	20	-	398	-	510	-	19	-	-	-	-	-	19	-	529
北信	5	-	-	-	-	-	-	5	-	-	-	-	-	-	-	-	-	5
計	21,608	8,325	3,565	717	2,733	23,499	146	60,593	892	1,765	3	2,417	23	86	236	5,422	-	66,015

素材生産事業者等の出荷先別生産量（カラマツ）

（単位：㎡）

出荷先 地振	県内								県外								在庫	合計
	木材市場	製材業者	木材販売業者	自家消費	木材チップ	バイオマス	その他	小計	木材市場	製材業者	木材販売業者	合板工場	木材チップ	バイオマス	その他	小計		
佐久	57,450	8,164	10,960	4,754	12,608	516	440	94,892	-	-	-	1,508	-	-	-	1,508	-	96,400
上田	23,824	-	26	-	281	4,218	113	28,462	-	65	-	-	-	-	346	411	-	28,873
諏訪	783	599	7,049	128	687	2,419	-	11,665	-	-	-	3,063	-	15	-	3,078	-	14,743
上伊那	13,364	874	14	-	154	4,095	53	18,554	127	310	77	791	21	-	1	1,327	-	19,881
南信州	2,392	2	249	36	1,027	1	1	3,708	103	-	-	1	-	1	-	105	-	3,813
木曾	5,032	-	-	-	-	136	963	6,131	602	-	-	900	-	-	-	1,502	-	7,633
松本	4,203	1,606	-	399	5	1,931	31	8,175	8	137	185	7,170	-	3	1	7,504	-	15,679
北アルプス	594	623	830	17	257	84	13	2,418	282	81	-	-	-	-	-	363	-	2,781
長野	4,025	504	-	649	-	-	-	5,178	-	2,233	-	1,237	4	-	-	3,474	-	8,652
北信	561	24	1,384	-	464	1,120	78	3,631	-	-	-	1,191	-	-	-	1,191	-	4,822
計	112,228	12,396	20,512	5,983	15,483	14,520	1,692	182,814	1,122	2,826	262	15,861	25	19	348	20,463	-	203,277

素材生産事業者等の出荷先別生産量（その他針）

（単位：㎡）

出荷先 地振	県内								県外								在庫	合計
	木材市場	製材業者	木材販売業者	自家消費	木材チップ	バイオマス	その他	小計	木材市場	製材業者	木材販売業者	合板工場	木材チップ	バイオマス	その他	小計		
佐久	389	63	70	32	687	163	7	1,411	-	-	-	9	-	-	-	9	-	1,420
上田	39	-	-	-	947	3,847	2	4,835	-	-	-	-	-	-	-	-	-	4,835
諏訪	12	3	19	3	524	50	-	611	-	-	-	-	-	-	-	-	-	611
上伊那	261	9	-	-	518	-	-	788	216	-	-	-	442	-	-	658	-	1,446
南信州	151	-	-	-	173	-	-	324	19	-	-	-	-	-	-	19	-	343
木曾	807	-	-	-	1	204	324	1,336	99	-	-	24	208	-	18	349	-	1,685
松本	79	13	-	-	-	56	7	155	-	-	-	-	-	-	-	-	-	155
北アルプス	5	4	-	-	2	1,558	-	1,569	-	-	-	-	-	-	-	-	-	1,569
長野	30	-	-	-	-	-	-	30	-	-	-	-	-	-	-	-	-	30
北信	-	-	-	-	-	-	-	-	-	-	-	-	-	-	-	-	-	-
計	1,773	92	89	35	2,852	5,878	340	11,059	334	-	-	33	650	-	18	1,035	-	12,094

素材生産事業者等の出荷先別生産量（広葉樹）

（単位：㎡）

出荷先 地振	県内								県外								在庫	合計
	木材市場	製材業者	木材販売業者	自家消費	木材チップ	バイオマス	その他	小計	木材市場	製材業者	木材販売業者	合板工場	木材チップ	バイオマス	その他	小計		
佐久	345	65	3	118	2,516	196	765	4,008	-	-	-	-	-	-	-	-	-	4,008
上田	622	-	2	-	228	2,423	528	3,803	-	4	-	-	-	-	1,624	1,628	-	5,431
諏訪	211	51	-	113	173	488	100	1,136	-	-	-	1	-	-	-	1	-	1,137
上伊那	523	-	-	-	92	1,079	118	1,812	79	40	-	-	142	-	17	278	-	2,090
南信州	142	-	-	2	16	29	57	246	15	-	-	-	-	44	-	59	-	305
木曾	5,829	-	-	-	-	2	10	5,841	216	-	-	6	102	-	-	324	-	6,165
松本	620	-	-	-	-	1,522	163	2,305	-	-	-	-	-	-	-	-	-	2,305
北アルプス	201	27	66	-	277	2,254	16	2,841	4	8	-	-	-	-	-	12	-	2,853
長野	136	132	-	19	125	530	167	1,109	-	-	-	-	-	-	-	-	-	1,109
北信	112	-	370	-	86	-	9	577	-	-	-	-	-	-	-	-	-	577
計	8,741	275	441	252	3,513	8,523	1,933	23,678	314	52	-	7	244	44	1,641	2,302	-	25,980

(4) 木材販売事業者の原木仕入れ量及び出荷先別出荷量 (合計)

(単位 : m)

区分 地振	仕入れ量	出荷量														在庫
		県内							県外							
		木材市場	製材業者	木材販売業者	発電事業者	自家消費	その他	小計	木材市場	製材業者	木材販売業者	発電事業者	合板工場	その他	小計	
佐久	44,505	14,395	3,653	85	811	9,960	1,208	30,112	920	3,245	7,796	887	-	124	12,972	1,421
上田	12,104	-	11,734	-	-	-	370	12,104	-	-	-	-	-	-	-	-
諏訪	566	566	-	-	-	-	-	566	-	-	-	-	-	-	-	-
上伊那	35,442	-	5,742	2,143	851	-	1,873	10,609	-	139	497	-	23,116	-	23,752	1,081
南信州	10,484	-	4,687	971	1,330	-	158	7,146	29	-	3,309	-	-	-	3,338	-
木曾	5,438	4,071	212	-	-	600	420	5,303	-	-	-	-	-	100	100	35
松本	30,475	-	3,150	-	8,500	2,991	633	15,274	-	-	1,250	-	13,310	-	14,560	641
北アルプス	51	-	8	-	-	-	37	45	-	-	-	-	-	-	-	6
長野	-	-	-	-	-	-	-	-	-	-	-	-	-	-	-	-
北信	4,598	-	-	-	-	1,085	127	1,212	-	16	-	-	335	3,000	3,351	35
計	143,663	19,032	29,186	3,199	11,492	14,636	4,826	82,371	949	3,400	12,852	887	36,761	3,224	58,073	3,219

木材販売事業者の原木仕入れ量及び出荷先別出荷量 (県産材・スギ)

(単位 : m)

区分 地振	仕入れ量	出荷量														在庫
		県内							県外							
		木材市場	製材業者	木材販売業者	発電事業者	自家消費	その他	小計	木材市場	製材業者	木材販売業者	発電事業者	合板工場	その他	小計	
佐久	614	-	-	-	-	-	-	-	-	-	593	-	-	21	614	-
上田	965	-	951	-	-	-	14	965	-	-	-	-	-	-	-	-
諏訪	-	-	-	-	-	-	-	-	-	-	-	-	-	-	-	-
上伊那	197	-	197	-	-	-	-	197	-	-	-	-	-	-	-	-
南信州	1,766	-	771	146	273	-	1	1,191	28	-	547	-	-	-	575	-
木曾	-	-	-	-	-	-	-	-	-	-	-	-	-	-	-	-
松本	4,319	-	950	-	1,900	341	65	3,256	-	-	-	-	1,000	-	1,000	63
北アルプス	-	-	-	-	-	-	-	-	-	-	-	-	-	-	-	-
長野	-	-	-	-	-	-	-	-	-	-	-	-	-	-	-	-
北信	1,241	-	-	-	-	880	-	880	-	16	-	-	335	-	351	10
計	9,102	-	2,869	146	2,173	1,221	80	6,489	28	16	1,140	-	1,335	21	2,540	73

木材販売事業者の原木仕入れ量及び出荷先別出荷量 (県産材・ヒノキ)

(単位 : m)

区分 地振	仕入れ量	出荷量														在庫
		県内							県外							
		木材市場	製材業者	木材販売業者	発電事業者	自家消費	その他	小計	木材市場	製材業者	木材販売業者	発電事業者	合板工場	その他	小計	
佐久	51	3	-	-	-	-	-	3	-	-	44	-	-	4	48	-
上田	413	-	407	-	-	-	6	413	-	-	-	-	-	-	-	-
諏訪	-	-	-	-	-	-	-	-	-	-	-	-	-	-	-	-
上伊那	-	-	-	-	-	-	-	-	-	-	-	-	-	-	-	-
南信州	3,669	-	2,625	94	476	-	30	3,225	1	-	443	-	-	-	444	-
木曾	5,393	4,061	212	-	-	600	420	5,293	-	-	-	-	-	100	100	-
松本	1,332	-	400	-	500	260	27	1,187	-	-	-	-	100	-	100	45
北アルプス	-	-	-	-	-	-	-	-	-	-	-	-	-	-	-	-
長野	-	-	-	-	-	-	-	-	-	-	-	-	-	-	-	-
北信	-	-	-	-	-	-	-	-	-	-	-	-	-	-	-	-
計	10,858	4,064	3,644	94	976	860	483	10,121	1	-	487	-	100	104	692	45

木材販売事業者の原木仕入れ量及び出荷先別出荷量 (県産材・アカマツ)

(単位 : m)

区分 地振	仕入れ量	出荷量														在庫
		県内							県外							
		木材市場	製材業者	木材販売業者	発電事業者	自家消費	その他	小計	木材市場	製材業者	木材販売業者	発電事業者	合板工場	その他	小計	
佐久	2,903	-	-	-	-	2,000	-	2,000	-	-	887	-	-	6	893	10
上田	137	-	135	-	-	-	2	137	-	-	-	-	-	-	-	-
諏訪	-	-	-	-	-	-	-	-	-	-	-	-	-	-	-	-
上伊那	105	-	105	-	-	-	-	105	-	-	-	-	-	-	-	-
南信州	150	-	24	16	101	-	7	148	-	-	2	-	-	-	2	-
木曾	-	-	-	-	-	-	-	-	-	-	-	-	-	-	-	-
松本	5,565	-	500	-	4,500	160	-	5,160	-	-	-	-	400	-	400	5
北アルプス	-	-	-	-	-	-	-	-	-	-	-	-	-	-	-	-
長野	-	-	-	-	-	-	-	-	-	-	-	-	-	-	-	-
北信	-	-	-	-	-	-	-	-	-	-	-	-	-	-	-	-
計	8,860	-	764	16	4,601	2,160	9	7,550	-	-	889	-	400	6	1,295	15

木材販売事業者の原木仕入れ量及び出荷先別出荷量（県産材・カラマツ）

（単位：m³）

区分 地振	仕入れ量	出荷量														在庫
		県内							県外							
		木材市場	製材業者	木材販売業者	発電事業者	自家消費	その他	小計	木材市場	製材業者	木材販売業者	発電事業者	合板工場	その他	小計	
佐久	37,848	14,392	3,608	85	811	7,960	1,076	27,932	920	3,245	4,134	393	-	84	8,776	1,140
上田	10,206	-	10,058	-	-	-	148	10,206	-	-	-	-	-	-	-	-
諏訪	-	-	-	-	-	-	-	-	-	-	-	-	-	-	-	-
上伊那	33,679	-	3,994	2,128	851	-	1,873	8,846	-	139	497	-	23,116	-	23,752	1,081
南信州	4,588	-	1,150	715	402	-	32	2,299	-	-	2,289	-	-	-	2,289	-
木曾	-	-	-	-	-	-	-	-	-	-	-	-	-	-	-	-
松本	11,743	-	1,100	-	500	1,007	541	3,148	-	-	1,250	-	7,100	-	8,350	245
北アルプス	51	-	8	-	-	-	37	45	-	-	-	-	-	-	-	6
長野	-	-	-	-	-	-	-	-	-	-	-	-	-	-	-	-
北信	180	-	-	-	-	180	-	180	-	-	-	-	-	-	-	-
計	98,295	14,392	19,918	2,928	2,564	9,147	3,707	52,656	920	3,384	8,170	393	30,216	84	43,167	2,472

木材販売事業者の原木仕入れ量及び出荷先別出荷量（県産材・その他針）

（単位：m³）

区分 地振	仕入れ量	出荷量														在庫
		県内							県外							
		木材市場	製材業者	木材販売業者	発電事業者	自家消費	その他	小計	木材市場	製材業者	木材販売業者	発電事業者	合板工場	その他	小計	
佐久	139	-	45	-	-	-	-	45	-	-	-	40	-	9	49	45
上田	-	-	-	-	-	-	-	-	-	-	-	-	-	-	-	-
諏訪	-	-	-	-	-	-	-	-	-	-	-	-	-	-	-	-
上伊那	182	-	182	-	-	-	-	182	-	-	-	-	-	-	-	-
南信州	126	-	51	-	73	-	2	126	-	-	-	-	-	-	-	-
木曾	-	-	-	-	-	-	-	-	-	-	-	-	-	-	-	-
松本	261	-	-	-	250	1	-	251	-	-	-	-	10	-	10	-
北アルプス	-	-	-	-	-	-	-	-	-	-	-	-	-	-	-	-
長野	-	-	-	-	-	-	-	-	-	-	-	-	-	-	-	-
北信	-	-	-	-	-	-	-	-	-	-	-	-	-	-	-	-
計	708	-	278	-	323	1	2	604	-	-	-	40	10	9	59	45

木材販売事業者の原木仕入れ量及び出荷先別出荷量（県産材・広葉樹）

（単位：m³）

区分 地振	仕入れ量	出荷量														在庫
		県内							県外							
		木材市場	製材業者	木材販売業者	発電事業者	自家消費	その他	小計	木材市場	製材業者	木材販売業者	発電事業者	合板工場	その他	小計	
佐久	456	-	-	-	-	-	132	132	-	-	-	98	-	-	98	226
上田	-	-	-	-	-	-	-	-	-	-	-	-	-	-	-	-
諏訪	-	-	-	-	-	-	-	-	-	-	-	-	-	-	-	-
上伊那	1,158	-	1,143	15	-	-	-	1,158	-	-	-	-	-	-	-	-
南信州	143	-	24	-	5	-	86	115	-	-	28	-	-	-	28	-
木曾	-	-	-	-	-	-	-	-	-	-	-	-	-	-	-	-
松本	850	-	-	-	850	-	-	850	-	-	-	-	-	-	-	-
北アルプス	-	-	-	-	-	-	-	-	-	-	-	-	-	-	-	-
長野	-	-	-	-	-	-	-	-	-	-	-	-	-	-	-	-
北信	-	-	-	-	-	-	-	-	-	-	-	-	-	-	-	-
計	2,607	-	1,167	15	855	-	218	2,255	-	-	28	98	-	-	126	226

木材販売事業者の原木仕入れ量及び出荷先別出荷量（県産材計）

（単位：m³）

区分 地振	仕入れ量	出荷量														在庫
		県内							県外							
		木材市場	製材業者	木材販売業者	発電事業者	自家消費	その他	小計	木材市場	製材業者	木材販売業者	発電事業者	合板工場	その他	小計	
佐久	42,011	14,395	3,653	85	811	9,960	1,208	30,112	920	3,245	5,658	531	-	124	10,478	1,421
上田	11,721	-	11,551	-	-	-	170	11,721	-	-	-	-	-	-	-	-
諏訪	-	-	-	-	-	-	-	-	-	-	-	-	-	-	-	-
上伊那	35,321	-	5,621	2,143	851	-	1,873	10,488	-	139	497	-	23,116	-	23,752	1,081
南信州	10,442	-	4,645	971	1,330	-	158	7,104	29	-	3,309	-	-	-	3,338	-
木曾	5,393	4,061	212	-	-	600	420	5,293	-	-	-	-	-	100	100	-
松本	24,070	-	2,950	-	8,500	1,769	633	13,852	-	-	1,250	-	8,610	-	9,860	358
北アルプス	51	-	8	-	-	-	37	45	-	-	-	-	-	-	-	6
長野	-	-	-	-	-	-	-	-	-	-	-	-	-	-	-	-
北信	1,421	-	-	-	-	1,060	-	1,060	-	16	-	-	335	-	351	10
計	130,430	18,456	28,640	3,199	11,492	13,389	4,499	79,675	949	3,400	10,714	531	32,061	224	47,879	2,876

木材販売事業者の原木仕入れ量及び出荷先別出荷量（他県産材）

（単位：m³）

区分 地振	仕入れ量	出荷量														在庫	
		県内							県外								
		木材市場	製材業者	木材販売業者	発電事業者	自家消費	その他	小計	木材市場	製材業者	木材販売業者	発電事業者	合板工場	その他	小計		
佐久	2,494	-	-	-	-	-	-	-	-	-	-	2,138	356	-	-	2,494	-
上田	-	-	-	-	-	-	-	-	-	-	-	-	-	-	-	-	-
諏訪	566	566	-	-	-	-	-	566	-	-	-	-	-	-	-	-	-
上伊那	121	-	121	-	-	-	-	121	-	-	-	-	-	-	-	-	-
南信州	-	-	-	-	-	-	-	-	-	-	-	-	-	-	-	-	-
木曾	45	10	-	-	-	-	-	10	-	-	-	-	-	-	-	-	35
松本	4,900	-	200	-	-	-	-	200	-	-	-	-	4,700	-	4,700	-	-
北アルプス	-	-	-	-	-	-	-	-	-	-	-	-	-	-	-	-	-
長野	-	-	-	-	-	-	-	-	-	-	-	-	-	-	-	-	-
北信	3,025	-	-	-	-	5	16	21	-	-	-	-	-	-	3,000	3,000	4
計	11,151	576	321	-	-	5	16	918	-	-	2,138	356	4,700	3,000	10,194	39	

木材販売事業者の原木仕入れ量及び出荷先別出荷量（外材）

（単位：m³）

区分 地振	仕入れ量	出荷量														在庫	
		県内							県外								
		木材市場	製材業者	木材販売業者	発電事業者	自家消費	その他	小計	木材市場	製材業者	木材販売業者	発電事業者	合板工場	その他	小計		
佐久	-	-	-	-	-	-	-	-	-	-	-	-	-	-	-	-	-
上田	383	-	183	-	-	-	200	383	-	-	-	-	-	-	-	-	-
諏訪	-	-	-	-	-	-	-	-	-	-	-	-	-	-	-	-	-
上伊那	-	-	-	-	-	-	-	-	-	-	-	-	-	-	-	-	-
南信州	42	-	42	-	-	-	-	42	-	-	-	-	-	-	-	-	-
木曾	-	-	-	-	-	-	-	-	-	-	-	-	-	-	-	-	-
松本	1,505	-	-	-	-	1,222	-	1,222	-	-	-	-	-	-	-	-	283
北アルプス	-	-	-	-	-	-	-	-	-	-	-	-	-	-	-	-	-
長野	-	-	-	-	-	-	-	-	-	-	-	-	-	-	-	-	-
北信	152	-	-	-	-	20	111	131	-	-	-	-	-	-	-	-	21
計	2,082	-	225	-	-	1,242	311	1,778	-	-	-	-	-	-	-	-	304

(5) 木材販売事業者の製材品仕入れ量及び出荷先別出荷量(合計)

(単位: m³)

区分 地振	仕入れ量				出荷量										
	県内	県外	在庫	合計	県内							小計	県外	在庫	
					木材市場	製材業者	木材販売業者	プレカット	大工・工務店	自家消費	その他				
佐久	7,321	773	-	8,094	-	399	-	-	3,882	-	-	2	4,283	3,631	180
上田	385	950	-	1,335	-	15	-	-	1,320	-	-	-	1,335	-	-
諏訪	783	575	1	1,359	566	116	-	-	666	-	-	10	1,358	-	1
上伊那	4,610	216,325	625	221,560	-	-	-	-	98,843	336	416	99,595	121,200	765	
南信州	3,652	2,695	774	7,121	-	2,910	-	-	3,176	682	12	6,780	-	341	
木曾	578	190	20	788	38	106	-	-	368	100	-	612	136	40	
松本	2,666	11,948	2,849	17,463	-	55	384	-	14,513	-	18	14,970	-	2,493	
北アルプス	85	-	-	85	-	79	-	-	-	-	6	85	-	-	
長野	7,827	56,805	8,749	73,381	-	322	27,953	5,957	16,553	723	150	51,658	14,324	7,399	
北信	348	1,901	20	2,269	-	76	-	-	2,129	26	13	2,244	-	25	
計	28,255	292,162	13,038	333,455	604	4,078	28,337	5,957	141,450	1,867	627	182,920	139,291	11,244	

木材販売事業者の製材品仕入れ量及び出荷先別出荷量(無垢材・県産材・スギ)

(単位: m³)

区分 地振	仕入れ量				出荷量										
	県内	県外	在庫	合計	県内							小計	県外	在庫	
					木材市場	製材業者	木材販売業者	プレカット	大工・工務店	自家消費	その他				
佐久	765	-	-	765	-	25	-	-	-	-	-	-	25	740	-
上田	14	-	-	14	-	-	-	-	14	-	-	-	14	-	-
諏訪	9	-	-	9	-	6	-	-	2	-	1	9	-	-	
上伊那	3,004	-	30	3,034	-	-	-	-	2,622	172	200	2,994	-	40	
南信州	587	-	5	592	-	131	-	-	403	35	-	569	-	23	
木曾	16	-	-	16	-	2	-	-	14	-	-	16	-	-	
松本	166	-	42	208	-	21	34	-	119	-	5	179	-	29	
北アルプス	-	-	-	-	-	-	-	-	-	-	-	-	-	-	
長野	2,598	-	8	2,606	-	52	2,356	124	68	-	-	2,600	-	6	
北信	88	-	-	88	-	21	-	-	67	-	-	88	-	-	
計	7,247	-	85	7,332	-	258	2,390	124	3,309	207	206	6,494	740	98	

木材販売事業者の製材品仕入れ量及び出荷先別出荷量(無垢材・県産材・ヒノキ)

(単位: m³)

区分 地振	仕入れ量				出荷量										
	県内	県外	在庫	合計	県内							小計	県外	在庫	
					木材市場	製材業者	木材販売業者	プレカット	大工・工務店	自家消費	その他				
佐久	-	-	-	-	-	-	-	-	-	-	-	-	-	-	-
上田	6	-	-	6	-	-	-	-	6	-	-	6	-	-	
諏訪	21	-	-	21	-	14	-	-	7	-	-	21	-	-	
上伊那	588	50	50	688	-	-	-	-	552	63	-	615	-	73	
南信州	344	15	10	369	-	82	-	-	219	55	-	356	-	13	
木曾	380	20	20	420	-	67	-	-	185	100	-	352	28	40	
松本	71	57	38	166	-	17	1	-	113	-	2	133	-	33	
北アルプス	-	-	-	-	-	-	-	-	-	-	-	-	-	-	
長野	253	-	52	305	-	6	170	105	24	-	-	305	-	-	
北信	18	-	-	18	-	4	-	-	14	-	-	18	-	-	
計	1,681	142	170	1,993	-	190	171	105	1,120	218	2	1,806	28	159	

木材販売事業者の製材品仕入れ量及び出荷先別出荷量(無垢材・県産材・アカマツ)

(単位: m³)

区分 地振	仕入れ量				出荷量									
	県内	県外	在庫	合計	県内							小計	県外	在庫
					木材市場	製材業者	木材販売業者	プレカット	大工・工務店	自家消費	その他			
佐久	1,039	-	-	1,039	-	34	-	-	-	-	-	34	1,005	-
上田	2	-	-	2	-	-	-	-	2	-	-	2	-	-
諏訪	3	-	-	3	-	2	-	-	-	-	1	3	-	-
上伊那	88	-	-	88	-	-	-	-	35	46	-	81	-	7
南信州	-	-	-	-	-	-	-	-	-	-	-	-	-	-
木曾	14	-	-	14	-	2	-	-	12	-	-	14	-	-
松本	23	-	-	23	-	2	-	-	21	-	-	23	-	-
北アルプス	-	-	-	-	-	-	-	-	-	-	-	-	-	-
長野	77	-	-	77	-	1	66	-	10	-	-	77	-	-
北信	-	-	-	-	-	-	-	-	-	-	-	-	-	-
計	1,246	-	-	1,246	-	41	66	-	80	46	1	234	1,005	7

木材販売事業者の製材品仕入れ量及び出荷先別出荷量（無垢材・県産材・カラマツ）

（単位：㎡）

区分 地振	仕入れ量				出荷量										
	県内	県外	在庫	合計	県内							小計	県外	在庫	
					木材市場	製材業者	木材販売業者	プレカット	大工・工務店	自家消費	その他				
佐久	1,166	-	-	1,166	-	39	-	-	-	-	-	2	41	1,125	-
上田	148	-	-	148	-	-	-	-	-	148	-	-	148	-	-
諏訪	18	-	-	18	-	12	-	-	-	5	-	1	18	-	-
上伊那	250	-	5	255	-	-	-	-	-	90	25	115	230	-	25
南信州	15	-	-	15	-	3	-	-	-	11	-	-	14	-	1
木曾	158	-	-	158	-	25	-	-	-	31	-	-	56	102	-
松本	110	-	21	131	-	13	2	-	-	77	-	11	103	-	28
北アルプス	73	-	-	73	-	67	-	-	-	-	-	6	73	-	-
長野	122	-	45	167	-	3	58	-	-	28	78	-	167	-	-
北信	21	-	-	21	-	5	-	-	-	16	-	-	21	-	-
計	2,081	-	71	2,152	-	167	60	-	-	406	103	135	871	1,227	54

木材販売事業者の製材品仕入れ量及び出荷先別出荷量（無垢材・県産材・その他針）

（単位：㎡）

区分 地振	仕入れ量				出荷量										
	県内	県外	在庫	合計	県内							小計	県外	在庫	
					木材市場	製材業者	木材販売業者	プレカット	大工・工務店	自家消費	その他				
佐久	-	-	-	-	-	-	-	-	-	-	-	-	-	-	-
上田	-	-	-	-	-	-	-	-	-	-	-	-	-	-	-
諏訪	-	-	-	-	-	-	-	-	-	-	-	-	-	-	-
上伊那	30	-	-	30	-	-	-	-	-	30	-	-	30	-	-
南信州	-	-	-	-	-	-	-	-	-	-	-	-	-	-	-
木曾	-	-	-	-	-	-	-	-	-	-	-	-	-	-	-
松本	3	-	-	3	-	-	-	-	-	3	-	-	3	-	-
北アルプス	-	-	-	-	-	-	-	-	-	-	-	-	-	-	-
長野	-	-	-	-	-	-	-	-	-	-	-	-	-	-	-
北信	-	-	-	-	-	-	-	-	-	-	-	-	-	-	-
計	33	-	-	33	-	-	-	-	-	3	30	-	33	-	-

木材販売事業者の製材品仕入れ量及び出荷先別出荷量（無垢材・県産材・広葉樹）

（単位：㎡）

区分 地振	仕入れ量				出荷量										
	県内	県外	在庫	合計	県内							小計	県外	在庫	
					木材市場	製材業者	木材販売業者	プレカット	大工・工務店	自家消費	その他				
佐久	-	-	-	-	-	-	-	-	-	-	-	-	-	-	-
上田	-	-	-	-	-	-	-	-	-	-	-	-	-	-	-
諏訪	3	-	-	3	-	2	-	-	-	1	-	-	3	-	-
上伊那	-	-	-	-	-	-	-	-	-	-	-	-	-	-	-
南信州	15	-	-	15	-	3	-	-	-	-	-	12	15	-	-
木曾	-	-	-	-	-	-	-	-	-	-	-	-	-	-	-
松本	-	-	-	-	-	-	-	-	-	-	-	-	-	-	-
北アルプス	-	-	-	-	-	-	-	-	-	-	-	-	-	-	-
長野	-	-	-	-	-	-	-	-	-	-	-	-	-	-	-
北信	-	-	-	-	-	-	-	-	-	-	-	-	-	-	-
計	18	-	-	18	-	5	-	-	-	1	-	12	18	-	-

木材販売事業者の製材品仕入れ量及び出荷先別出荷量（無垢材・県産材計）

（単位：㎡）

区分 地振	仕入れ量				出荷量										
	県内	県外	在庫	合計	県内							小計	県外	在庫	
					木材市場	製材業者	木材販売業者	プレカット	大工・工務店	自家消費	その他				
佐久	2,970	-	-	2,970	-	98	-	-	-	-	-	2	100	2,870	-
上田	170	-	-	170	-	-	-	-	-	170	-	-	170	-	-
諏訪	54	-	-	54	-	36	-	-	-	15	-	3	54	-	-
上伊那	3,960	50	85	4,095	-	-	-	-	3,299	336	315	3,950	-	145	
南信州	961	15	15	991	-	219	-	-	633	90	12	954	-	37	
木曾	568	20	20	608	-	96	-	-	242	100	-	438	130	40	
松本	373	57	101	531	-	53	37	-	333	-	18	441	-	90	
北アルプス	73	-	-	73	-	67	-	-	-	-	6	73	-	-	
長野	3,050	-	105	3,155	-	62	2,650	229	130	78	-	3,149	-	6	
北信	127	-	-	127	-	30	-	-	97	-	-	127	-	-	
計	12,306	142	326	12,774	-	661	2,687	229	4,919	604	356	9,456	3,000	318	

木材販売事業者の製材品仕入れ量及び出荷先別出荷量（無垢材・他県産材）

（単位：㎡）

区分 地振	仕入れ量				出荷量									
	県内	県外	在庫	合計	県内						小計	県外	在庫	
					木材市場	製材業者	木材販売業者	プレカット	大工・工務店	自家消費				その他
佐久	1,012	413	-	1,425	-	18	-	-	656	-	-	674	751	-
上田	5	320	-	325	-	5	-	-	320	-	-	325	-	-
諏訪	104	573	1	678	566	11	-	-	95	-	5	677	-	1
上伊那	100	1,555	216	1,871	-	-	-	-	1,588	-	101	1,689	-	182
南信州	764	1,087	186	2,037	-	764	-	-	948	208	-	1,920	-	117
木曽	7	139	-	146	38	7	-	-	95	-	-	140	6	-
松本	1,005	3,673	827	5,505	-	-	162	-	4,659	-	-	4,821	-	684
北アルプス	-	-	-	-	-	-	-	-	-	-	-	-	-	-
長野	591	18,641	1,874	21,106	-	15	8,150	5,562	4,446	394	53	18,620	1,119	1,367
北信	23	253	2	278	-	-	-	-	269	5	-	274	-	4
計	3,611	26,654	3,106	33,371	604	820	8,312	5,562	13,076	607	159	29,140	1,876	2,355

木材販売事業者の製材品仕入れ量及び出荷先別出荷量（無垢材・外材）

（単位：㎡）

区分 地振	仕入れ量				出荷量									
	県内	県外	在庫	合計	県内						小計	県外	在庫	
					木材市場	製材業者	木材販売業者	プレカット	大工・工務店	自家消費				その他
佐久	2,939	360	-	3,299	-	283	-	-	2,826	-	-	3,109	10	180
上田	210	630	-	840	-	10	-	-	830	-	-	840	-	-
諏訪	625	2	-	627	-	69	-	-	556	-	2	627	-	-
上伊那	-	184,691	314	185,005	-	-	-	-	63,481	-	-	63,481	121,200	324
南信州	1,927	1,309	539	3,775	-	1,927	-	-	1,349	359	-	3,635	-	140
木曽	3	31	-	34	-	3	-	-	31	-	-	34	-	-
松本	207	6,092	1,141	7,440	-	2	105	-	6,302	-	-	6,409	-	1,031
北アルプス	12	-	-	12	-	12	-	-	-	-	-	12	-	-
長野	3,545	26,857	5,320	35,722	-	245	14,732	-	5,179	32	97	20,285	10,345	5,092
北信	180	1,584	18	1,782	-	46	-	-	1,682	20	13	1,761	-	21
計	9,648	221,556	7,332	238,536	-	2,597	14,837	-	82,236	411	112	100,193	131,555	6,788

木材販売事業者の製材品仕入れ量及び出荷先別出荷量（無垢材計）

（単位：㎡）

区分 地振	仕入れ量				出荷量									
	県内	県外	在庫	合計	県内						小計	県外	在庫	
					木材市場	製材業者	木材販売業者	プレカット	大工・工務店	自家消費				その他
佐久	6,921	773	-	7,694	-	399	-	-	3,482	-	2	3,883	3,631	180
上田	385	950	-	1,335	-	15	-	-	1,320	-	-	1,335	-	-
諏訪	783	575	1	1,359	566	116	-	-	666	-	10	1,358	-	1
上伊那	4,060	186,296	615	190,971	-	-	-	-	68,368	336	416	69,120	121,200	651
南信州	3,652	2,411	740	6,803	-	2,910	-	-	2,930	657	12	6,509	-	294
木曽	578	190	20	788	38	106	-	-	368	100	-	612	136	40
松本	1,585	9,822	2,069	13,476	-	55	304	-	11,294	-	18	11,671	-	1,805
北アルプス	85	-	-	85	-	79	-	-	-	-	6	85	-	-
長野	7,186	45,498	7,299	59,983	-	322	25,532	5,791	9,755	504	150	42,054	11,464	6,465
北信	330	1,837	20	2,187	-	76	-	-	2,048	25	13	2,162	-	25
計	25,565	248,352	10,764	284,681	604	4,078	25,836	5,791	100,231	1,622	627	138,789	136,431	9,461

木材販売事業者の製材品仕入れ量及び出荷先別出荷量（集成材・県産材）

（単位：㎡）

区分 地振	仕入れ量				出荷量									
	県内	県外	在庫	合計	県内						小計	県外	在庫	
					木材市場	製材業者	木材販売業者	プレカット	大工・工務店	自家消費				その他
佐久	-	-	-	-	-	-	-	-	-	-	-	-	-	-
上田	-	-	-	-	-	-	-	-	-	-	-	-	-	-
諏訪	-	-	-	-	-	-	-	-	-	-	-	-	-	-
上伊那	-	-	-	-	-	-	-	-	-	-	-	-	-	-
南信州	-	-	-	-	-	-	-	-	-	-	-	-	-	-
木曽	-	-	-	-	-	-	-	-	-	-	-	-	-	-
松本	138	-	40	178	-	-	-	-	143	-	-	143	-	35
北アルプス	-	-	-	-	-	-	-	-	-	-	-	-	-	-
長野	40	-	-	40	-	-	20	-	20	-	-	40	-	-
北信	10	-	-	10	-	-	-	-	10	-	-	10	-	-
計	188	-	40	228	-	-	20	-	173	-	-	193	-	35

木材販売事業者の製材品仕入れ量及び出荷先別出荷量（集成材・他県産材）

（単位：m³）

区分 地振	仕入れ量				出荷量										
	県内	県外	在庫	合計	県内								小計	県外	在庫
					木材市場	製材業者	木材販売業者	プレカット	大工・工務店	自家消費	その他				
佐久	-	-	-	-	-	-	-	-	-	-	-	-	-	-	-
上田	-	-	-	-	-	-	-	-	-	-	-	-	-	-	-
諏訪	-	-	-	-	-	-	-	-	-	-	-	-	-	-	-
上伊那	50	8	5	63	-	-	-	-	57	-	-	57	-	-	6
南信州	-	133	-	133	-	-	-	-	102	-	-	102	-	-	31
木曾	-	-	-	-	-	-	-	-	-	-	-	-	-	-	-
松本	642	746	249	1,637	-	-	40	-	1,392	-	-	1,432	-	-	205
北アルプス	-	-	-	-	-	-	-	-	-	-	-	-	-	-	-
長野	92	2,970	398	3,460	-	-	211	10	1,890	-	-	2,111	1,140	-	209
北信	-	10	-	10	-	-	-	-	10	-	-	10	-	-	-
計	784	3,867	652	5,303	-	-	251	10	3,451	-	-	3,712	1,140	-	451

木材販売事業者の製材品仕入れ量及び出荷先別出荷量（集成材・外材）

（単位：m³）

区分 地振	仕入れ量				出荷量										
	県内	県外	在庫	合計	県内								小計	県外	在庫
					木材市場	製材業者	木材販売業者	プレカット	大工・工務店	自家消費	その他				
佐久	400	-	-	400	-	-	-	-	400	-	-	400	-	-	-
上田	-	-	-	-	-	-	-	-	-	-	-	-	-	-	-
諏訪	-	-	-	-	-	-	-	-	-	-	-	-	-	-	-
上伊那	500	30,021	5	30,526	-	-	-	-	30,418	-	-	30,418	-	-	108
南信州	-	151	34	185	-	-	-	-	144	25	-	169	-	-	16
木曾	-	-	-	-	-	-	-	-	-	-	-	-	-	-	-
松本	301	1,380	491	2,172	-	-	40	-	1,684	-	-	1,724	-	-	448
北アルプス	-	-	-	-	-	-	-	-	-	-	-	-	-	-	-
長野	509	8,337	1,052	9,898	-	-	2,190	156	4,888	219	-	7,453	1,720	-	725
北信	8	54	-	62	-	-	-	-	61	1	-	62	-	-	-
計	1,718	39,943	1,582	43,243	-	-	2,230	156	37,595	245	-	40,226	1,720	-	1,297

木材販売事業者の製材品仕入れ量及び出荷先別出荷量（集成材計）

（単位：m³）

区分 地振	仕入れ量				出荷量										
	県内	県外	在庫	合計	県内								小計	県外	在庫
					木材市場	製材業者	木材販売業者	プレカット	大工・工務店	自家消費	その他				
佐久	400	-	-	400	-	-	-	-	400	-	-	400	-	-	-
上田	-	-	-	-	-	-	-	-	-	-	-	-	-	-	-
諏訪	-	-	-	-	-	-	-	-	-	-	-	-	-	-	-
上伊那	550	30,029	10	30,589	-	-	-	-	30,475	-	-	30,475	-	-	114
南信州	-	284	34	318	-	-	-	-	246	25	-	271	-	-	47
木曾	-	-	-	-	-	-	-	-	-	-	-	-	-	-	-
松本	1,081	2,126	780	3,987	-	-	80	-	3,219	-	-	3,299	-	-	688
北アルプス	-	-	-	-	-	-	-	-	-	-	-	-	-	-	-
長野	641	11,307	1,450	13,398	-	-	2,421	166	6,798	219	-	9,604	2,860	-	934
北信	18	64	-	82	-	-	-	-	81	1	-	82	-	-	-
計	2,690	43,810	2,274	48,774	-	-	2,501	166	41,219	245	-	44,131	2,860	-	1,783

(6) 製材・木材加工事業者の仕入れ先別素材仕入れ量(樹種別合計)

(単位: m³)

樹種	仕入先	県内業者										県外業者		前年からの在庫		合計		
		自家生産	素材生産業者	木材市場	製材工場		木材販売業者		その他		小計		丸太	半製品	丸太	半製品	丸太	半製品
		丸太			丸太	半製品	丸太	半製品	丸太	半製品	丸太	半製品						
県産材	スギ	13,688	41,625	26,366	7	1,322	2,643	152	6,918	100	91,247	1,574	1,317	-	9,210	-	101,774	1,574
	ヒノキ	64	10,812	38,160	169	459	4,753	25	4,393	-	58,351	484	-	-	3,419	200	61,770	684
	アカマツ	7,874	24,912	19,642	2	186	1,745	1	4,425	-	58,600	187	-	-	4,003	-	62,603	187
	カラマツ	13,526	59,558	22,428	8	3,015	3,963	286	10,418	676	109,901	3,977	5	-	4,500	1,156	114,406	5,133
	その他針	20	6,651	35,412	120	277	36,301	13	2,212	-	80,716	290	-	-	1,764	-	82,480	290
	広葉樹	556	11,971	858	-	48	148	-	3,892	-	17,425	48	-	-	795	-	18,220	48
	小計	35,728	155,529	142,866	306	5,307	49,553	477	32,258	776	416,240	6,560	1,322	-	23,691	1,356	441,253	7,916
他県産材	スギ	-	1,500	185	-	31	9	535	-	-	1,694	566	2,836	64	244	14	4,774	644
	ヒノキ	-	1,500	1,046	-	164	-	72	-	-	2,546	236	643	53	-	11	3,189	300
	アカマツ	-	1,500	-	-	51	-	-	-	-	1,500	51	407	-	5	-	1,912	51
	カラマツ	-	1,500	7	-	67	-	6	-	-	1,507	73	815	-	20	-	2,342	73
	その他針	-	1,500	45	-	55	-	-	-	-	1,545	55	2	-	-	-	1,547	55
	広葉樹	-	1,500	21	-	20	-	427	48	-	1,569	447	114	-	8	-	1,691	447
	小計	-	9,000	1,304	-	388	9	1,040	48	-	10,361	1,428	4,817	117	277	25	15,455	1,570
外材	-	-	297	-	215	200	1,980	-	-	497	2,195	2,653	2,572	394	70	3,544	4,837	
計	35,728	164,529	144,467	306	5,910	49,762	3,497	32,306	776	427,098	10,183	8,792	2,689	24,362	1,451	460,252	14,323	

製材・木材加工事業者の仕入れ先別素材仕入れ量(合計)

(単位: m³)

地振	仕入先	県内業者										県外業者		前年からの在庫		合計		
		自家生産	素材生産業者	木材市場	製材工場		木材販売業者		その他		小計		丸太	半製品	丸太	半製品	丸太	半製品
		丸太			丸太	半製品	丸太	半製品	丸太	半製品	丸太	半製品						
佐久	3,463	38,358	10,237	-	80	-	-	-	-	-	52,058	80	1,588	1,965	4,720	8	58,366	2,053
上田	-	7,167	11,537	24	1,621	347	852	-	-	19,075	2,473	-	117	429	1,181	19,504	3,771	
諏訪	185	30,450	120	-	-	-	256	92	-	30,847	256	409	-	380	-	31,636	256	
上伊那	14,417	9,460	5,117	-	484	-	-	2,859	-	31,853	484	508	-	328	37	32,689	521	
南信州	1,389	12,445	37,145	-	6	1,300	-	16,225	56	68,504	62	2,925	-	3,140	-	74,569	62	
木曾	-	3,585	17,139	120	845	700	-	5,552	-	27,096	845	-	-	437	200	27,533	1,045	
松本	346	3,395	56,736	-	862	47,406	2,389	-	720	107,883	3,971	776	107	5,692	25	114,351	4,103	
北アルプス	-	5,233	-	-	-	-	-	2,563	-	7,796	-	-	-	1,027	-	8,823	-	
長野	15,786	52,088	2,725	-	1,442	-	-	-	-	70,599	1,442	1,234	500	8,191	-	80,024	1,942	
北信	142	2,348	3,711	162	570	9	-	5,015	-	11,387	570	1,352	-	18	-	12,757	570	
計	35,728	164,529	144,467	306	5,910	49,762	3,497	32,306	776	427,098	10,183	8,792	2,689	24,362	1,451	460,252	14,323	

製材・木材加工事業者の仕入れ先別素材仕入れ量(県産材・スギ)

(単位: m³)

地振	仕入先	県内業者										県外業者		前年からの在庫		合計		
		自家生産	素材生産業者	木材市場	製材工場		木材販売業者		その他		小計		丸太	半製品	丸太	半製品	丸太	半製品
		丸太			丸太	半製品	丸太	半製品	丸太	半製品	丸太	半製品						
佐久	70	260	1,297	-	-	-	-	-	-	-	1,627	-	1,000	-	102	-	2,729	-
上田	-	-	1,239	7	95	7	74	-	-	1,253	169	-	-	-	-	1,253	169	
諏訪	-	3,500	9	-	-	-	-	-	-	3,509	-	-	-	-	-	3,509	-	
上伊那	-	300	3,186	-	27	-	-	116	-	3,602	27	-	-	-	-	3,602	27	
南信州	1,318	1,415	6,665	-	-	195	-	1,731	-	11,324	-	-	-	157	-	11,481	-	
木曾	-	-	180	-	35	-	-	1,466	-	1,646	35	-	-	35	-	1,681	35	
松本	-	-	9,194	-	21	2,441	78	-	100	11,635	199	-	-	520	-	12,155	199	
北アルプス	-	1,933	-	-	-	-	-	30	-	1,963	-	-	-	341	-	2,304	-	
長野	12,158	33,299	1,172	-	624	-	-	-	-	46,629	624	317	-	8,055	-	55,001	624	
北信	142	918	3,424	-	520	-	-	3,575	-	8,059	520	-	-	-	-	8,059	520	
計	13,688	41,625	26,366	7	1,322	2,643	152	6,918	100	91,247	1,574	1,317	-	9,210	-	101,774	1,574	

製材・木材加工事業者の仕入れ先別素材仕入れ量(県産材・ヒノキ)

(単位：m)

仕入先 地振	県内業者										県外業者		前年からの在庫		合計		
	自家生産	素材生産業者	木材市場	製材工場		木材販売業者		その他		小計		丸太	半製品	丸太	半製品		
	丸太			丸太	半製品	丸太	半製品	丸太	半製品	丸太	半製品	丸太	半製品	丸太	半製品		
佐久	11	122	211	-	-	-	-	-	-	344	-	-	-	40	-	384	-
上田	-	-	159	7	25	-	-	-	-	166	25	-	-	-	-	166	25
諏訪	-	3,500	9	-	-	-	-	-	-	3,509	-	-	-	-	-	3,509	-
上伊那	-	24	618	-	6	-	-	146	-	788	6	-	-	-	-	788	6
南信州	53	3,831	21,919	-	-	260	-	2,345	-	28,408	-	-	-	1,694	-	30,102	-
木曾	-	2,935	11,718	-	412	700	-	1,901	-	17,254	412	-	-	200	17,254	612	-
松本	-	400	3,179	-	16	3,793	25	-	-	7,372	41	-	-	1,675	-	9,047	41
北アルプス	-	-	-	-	-	-	-	1	-	1	-	-	-	-	-	1	-
長野	-	-	342	-	-	-	-	-	-	342	-	-	-	10	-	352	-
北信	-	-	5	162	-	-	-	-	-	167	-	-	-	-	-	167	-
計	64	10,812	38,160	169	459	4,753	25	4,393	-	58,351	484	-	-	3,419	200	61,770	684

製材・木材加工事業者の仕入れ先別素材仕入れ量(県産材・アカマツ)

(単位：m)

仕入先 地振	県内業者										県外業者		前年からの在庫		合計		
	自家生産	素材生産業者	木材市場	製材工場		木材販売業者		その他		小計		丸太	半製品	丸太	半製品		
	丸太			丸太	半製品	丸太	半製品	丸太	半製品	丸太	半製品	丸太	半製品	丸太	半製品		
佐久	501	9,241	2,993	-	-	-	-	-	-	12,735	-	-	-	1,940	-	14,675	-
上田	-	80	927	2	-	-	-	-	-	1,009	-	-	-	-	-	1,009	-
諏訪	13	3,512	10	-	-	-	-	10	-	3,545	-	-	-	90	-	3,635	-
上伊那	7,340	2,235	459	-	91	-	-	1,719	-	11,753	91	-	-	133	-	11,886	91
南信州	-	3,612	3,828	-	-	325	-	2,647	-	10,412	-	-	-	700	-	11,112	-
木曾	-	-	3	-	1	-	-	48	-	51	1	-	-	-	-	51	1
松本	-	500	11,343	-	24	1,420	1	-	-	13,263	25	-	-	834	-	14,097	25
北アルプス	-	1,723	-	-	-	-	-	1	-	1,724	-	-	-	306	-	2,030	-
長野	20	4,009	79	-	70	-	-	-	-	4,108	70	-	-	-	-	4,108	70
北信	-	-	-	-	-	-	-	-	-	-	-	-	-	-	-	-	-
計	7,874	24,912	19,642	2	186	1,745	1	4,425	-	58,600	187	-	-	4,003	-	62,603	187

製材・木材加工事業者の仕入れ先別素材仕入れ量(県産材・カラマツ)

(単位：m)

仕入先 地振	県内業者										県外業者		前年からの在庫		合計		
	自家生産	素材生産業者	木材市場	製材工場		木材販売業者		その他		小計		丸太	半製品	丸太	半製品		
	丸太			丸太	半製品	丸太	半製品	丸太	半製品	丸太	半製品	丸太	半製品	丸太	半製品		
佐久	2,864	24,424	5,248	-	-	-	-	-	-	32,536	-	-	-	2,519	-	35,055	-
上田	-	7,087	9,212	8	1,501	140	275	-	-	16,447	1,776	-	-	429	1,156	16,876	2,932
諏訪	128	3,910	12	-	-	-	-	58	-	4,108	-	-	-	240	-	4,348	-
上伊那	7,077	6,885	376	-	114	-	-	366	-	14,704	114	-	-	28	-	14,732	114
南信州	18	1,766	2,493	-	-	455	-	8,472	56	13,204	56	-	-	352	-	13,556	56
木曾	-	550	61	-	14	-	-	72	-	683	14	-	-	-	-	683	14
松本	346	2,195	3,720	-	655	3,368	11	-	620	9,629	1,286	5	-	898	-	10,532	1,286
北アルプス	-	191	-	-	-	-	-	10	-	201	-	-	-	34	-	235	-
長野	3,093	11,720	1,040	-	681	-	-	-	-	15,853	681	-	-	-	-	15,853	681
北信	-	830	266	-	50	-	-	1,440	-	2,536	50	-	-	-	-	2,536	50
計	13,526	59,558	22,428	8	3,015	3,963	286	10,418	676	109,901	3,977	5	-	4,500	1,156	114,406	5,133

製材・木材加工事業者の仕入れ先別素材仕入れ量(県産材・その他針)

(単位：m)

仕入先 地振	県内業者										県外業者		前年からの在庫		合計		
	自家生産	素材生産業者	木材市場	製材工場		木材販売業者		その他		小計		丸太	半製品	丸太	半製品		
	丸太			丸太	半製品	丸太	半製品	丸太	半製品	丸太	半製品	丸太	半製品	丸太	半製品		
佐久	17	456	169	-	-	-	-	-	-	642	-	-	-	27	-	669	-
上田	-	-	-	-	-	-	-	-	-	-	-	-	-	-	-	-	-
諏訪	3	3,501	9	-	-	-	-	-	-	3,513	-	-	-	-	-	3,513	-
上伊那	-	12	349	-	2	-	-	19	-	380	2	-	-	-	-	380	2
南信州	-	1,382	1,889	-	-	-	-	323	-	3,594	-	-	-	170	-	3,764	-
木曾	-	100	3,749	120	89	-	-	108	-	4,077	89	-	-	173	-	4,250	89
松本	-	200	29,240	-	119	36,301	13	-	-	65,741	132	-	-	1,394	-	67,135	132
北アルプス	-	-	-	-	-	-	-	1,762	-	1,762	-	-	-	-	-	1,762	-
長野	-	1,000	7	-	67	-	-	-	-	1,007	67	-	-	-	-	1,007	67
北信	-	-	-	-	-	-	-	-	-	-	-	-	-	-	-	-	-
計	20	6,651	35,412	120	277	36,301	13	2,212	-	80,716	290	-	-	1,764	-	82,480	290

製材・木材加工事業者の仕入れ先別素材仕入れ量(県産材・広葉樹)

(単位：m³)

仕入れ先 地振	県内業者										県外業者		前年からの在庫		合計		
	自家生産	素材生産業者	木材市場	製材工場		木材販売業者		その他		小計		丸太	半製品	丸太	半製品	丸太	半製品
	丸太			丸太	半製品	丸太	半製品	丸太	半製品	丸太	半製品	丸太	半製品	丸太	半製品	丸太	半製品
佐久	-	3,855	134	-	-	-	-	-	-	3,989	-	-	-	50	-	4,039	-
上田	-	-	-	-	-	-	-	-	-	-	-	-	-	-	-	-	-
諏訪	41	3,527	10	-	-	-	-	24	-	3,602	-	-	-	25	-	3,627	-
上伊那	-	4	129	-	6	-	-	493	-	626	6	-	-	155	-	781	6
南信州	-	439	351	-	-	65	-	707	-	1,562	-	-	-	67	-	1,629	-
木曾	-	-	124	-	42	-	-	1,909	-	2,033	42	-	-	-	-	2,033	42
松本	-	100	60	-	-	83	-	-	-	243	-	-	-	152	-	395	-
北アルプス	-	1,386	-	-	-	-	-	759	-	2,145	-	-	-	346	-	2,491	-
長野	515	2,060	34	-	-	-	-	-	-	2,609	-	-	-	-	-	2,609	-
北信	-	600	16	-	-	-	-	-	-	616	-	-	-	-	-	616	-
計	556	11,971	858	-	48	148	-	3,892	-	17,425	48	-	-	795	-	18,220	48

製材・木材加工事業者の仕入れ先別素材仕入れ量(県産材計)

(単位：m³)

仕入れ先 地振	県内業者										県外業者		前年からの在庫		合計		
	自家生産	素材生産業者	木材市場	製材工場		木材販売業者		その他		小計		丸太	半製品	丸太	半製品	丸太	半製品
	丸太			丸太	半製品	丸太	半製品	丸太	半製品	丸太	半製品	丸太	半製品	丸太	半製品	丸太	半製品
佐久	3,463	38,358	10,052	-	-	-	-	-	-	51,873	-	1,000	-	4,678	-	57,551	-
上田	-	7,167	11,537	24	1,621	147	349	-	-	18,875	1,970	-	-	429	1,156	19,304	3,126
諏訪	185	21,450	59	-	-	-	-	92	-	21,786	-	-	-	355	-	22,141	-
上伊那	14,417	9,460	5,117	-	246	-	-	2,859	-	31,853	246	-	-	316	-	32,169	246
南信州	1,389	12,445	37,145	-	-	1,300	-	16,225	56	68,504	56	-	-	3,140	-	71,644	56
木曾	-	3,585	15,835	120	593	700	-	5,504	-	25,744	593	-	-	208	200	25,952	793
松本	346	3,395	56,736	-	835	47,406	128	-	720	107,883	1,683	5	-	5,473	-	113,361	1,683
北アルプス	-	5,233	-	-	-	-	-	2,563	-	7,796	-	-	-	1,027	-	8,823	-
長野	15,786	52,088	2,674	-	1,442	-	-	-	-	70,548	1,442	317	-	8,065	-	78,930	1,442
北信	142	2,348	3,711	162	570	-	-	5,015	-	11,378	570	-	-	-	-	11,378	570
計	35,728	155,529	142,866	306	5,307	49,553	477	32,258	776	416,240	6,560	1,322	-	23,691	1,356	441,253	7,916

製材・木材加工事業者の仕入れ先別素材仕入れ量(他県産材)

(単位：m³)

仕入れ先 地振	県内業者										県外業者		前年からの在庫		合計		
	自家生産	素材生産業者	木材市場	製材工場		木材販売業者		その他		小計		丸太	半製品	丸太	半製品	丸太	半製品
	丸太			丸太	半製品	丸太	半製品	丸太	半製品	丸太	半製品	丸太	半製品	丸太	半製品	丸太	半製品
佐久	-	-	-	-	-	-	-	-	-	-	-	178	-	-	-	178	-
上田	-	-	-	-	-	-	359	-	-	-	359	-	117	-	25	-	501
諏訪	-	9,000	-	-	-	216	-	-	-	9,000	216	409	-	25	-	9,434	216
上伊那	-	-	-	-	128	-	-	-	-	-	128	-	-	-	-	-	128
南信州	-	-	-	-	-	-	-	-	-	-	-	2,905	-	-	-	2,905	-
木曾	-	-	1,304	-	233	-	-	48	-	1,352	233	-	-	229	-	1,581	233
松本	-	-	-	-	27	-	465	-	-	-	492	-	-	-	-	-	492
北アルプス	-	-	-	-	-	-	-	-	-	-	-	-	-	-	-	-	-
長野	-	-	-	-	-	-	-	-	-	-	-	285	-	23	-	308	-
北信	-	-	-	-	-	9	-	-	-	9	-	1,040	-	-	-	1,049	-
計	-	9,000	1,304	-	388	9	1,040	48	-	10,361	1,428	4,817	117	277	25	15,455	1,570

製材・木材加工事業者の仕入れ先別素材仕入れ量(外材)

(単位：m³)

仕入れ先 地振	県内業者										県外業者		前年からの在庫		合計		
	自家生産	素材生産業者	木材市場	製材工場		木材販売業者		その他		小計		丸太	半製品	丸太	半製品	丸太	半製品
	丸太			丸太	半製品	丸太	半製品	丸太	半製品	丸太	半製品	丸太	半製品	丸太	半製品	丸太	半製品
佐久	-	-	185	-	80	-	-	-	-	185	80	410	1,965	42	8	637	2,053
上田	-	-	-	-	-	200	144	-	-	200	144	-	-	-	-	200	144
諏訪	-	-	61	-	-	-	40	-	-	61	40	-	-	-	-	61	40
上伊那	-	-	-	-	110	-	-	-	-	-	110	508	-	12	37	520	147
南信州	-	-	-	-	6	-	-	-	-	-	6	20	-	-	-	20	6
木曾	-	-	-	-	19	-	-	-	-	-	19	-	-	-	-	-	19
松本	-	-	-	-	-	-	1,796	-	-	-	1,796	771	107	219	25	990	1,928
北アルプス	-	-	-	-	-	-	-	-	-	-	-	-	-	-	-	-	-
長野	-	-	51	-	-	-	-	-	-	51	-	632	500	103	-	786	500
北信	-	-	-	-	-	-	-	-	-	-	-	312	-	18	-	330	-
計	-	-	297	-	215	200	1,980	-	-	497	2,195	2,653	2,572	394	70	3,544	4,837

(7) 製材・木材加工事業者の出荷先・用途別製材品出荷量(樹種別合計)

用途別 樹種	建築用材			半製品			土木用材			家具用材		
	県内	県外	小計	県内	県外	小計	県内	県外	小計	県内	県外	
県産材	スギ	10,048	740	10,788	214	103	317	632	4,510	5,142	-	-
	ヒノキ	7,898	16,454	24,352	630	83	713	57	95	152	-	-
	アカマツ	1,509	553	2,062	150	45	195	70	9,416	9,486	-	-
	カラマツ	7,685	1,639	9,324	6,088	2,122	8,210	2,577	10,779	13,356	30	-
	その他針	700	161	861	281	9	290	48	191	239	-	-
	広葉樹	330	40	370	104	22	126	-	-	-	50	-
	集成材	483	2,700	3,183	-	-	-	-	-	-	-	-
	小計	28,653	22,287	50,940	7,467	2,384	9,851	3,384	24,991	28,375	80	-
他県産材	スギ	989	112	1,101	39	-	39	24	1,870	1,894	-	-
	ヒノキ	2,149	169	2,318	218	25	243	1	95	96	-	-
	アカマツ	-	-	-	51	-	51	10	358	368	-	-
	カラマツ	9	-	9	67	-	67	101	406	507	-	-
	その他針	24	-	24	55	-	55	-	-	-	-	-
	広葉樹	225	213	438	62	-	62	-	-	-	-	-
	集成材	-	31	31	-	-	-	-	-	-	-	-
	小計	3,396	525	3,921	492	25	517	136	2,729	2,865	-	-
外材	無垢材	9,473	5	9,478	315	312	627	65	-	65	-	-
	集成材	3,555	3	3,558	-	-	-	-	-	-	-	-
	小計	13,028	8	13,036	315	312	627	65	-	65	-	-
計	45,077	22,820	67,897	8,274	2,721	10,995	3,585	27,720	31,305	80	-	

製材・木材加工事業者の出荷先・用途別製材品出荷量(地局別合計)

用途別 地振	建築用材			半製品			土木用材			家具用材	
	県内	県外	小計	県内	県外	小計	県内	県外	小計	県内	県外
佐久	4,920	5	4,925	80	167	247	420	13,497	13,917	30	-
上田	2,065	4,145	6,210	5,079	-	5,079	500	2,548	3,048	-	-
諏訪	336	9	345	-	-	-	652	380	1,032	-	-
上伊那	2,622	11	2,633	510	336	846	625	1,083	1,708	-	-
南信州	3,857	10,230	14,087	-	2	2	245	8,000	8,245	-	-
木曾	3,777	5,731	9,508	1,053	75	1,128	108	-	108	-	-
松本	8,923	2,689	11,612	853	2,138	2,991	875	2,212	3,087	50	-
北アルプス	28	-	28	-	-	-	-	-	-	-	-
長野	15,964	-	15,964	699	-	699	93	-	93	-	-
北信	2,585	-	2,585	-	3	3	67	-	67	-	-
計	45,077	22,820	67,897	8,274	2,721	10,995	3,585	27,720	31,305	80	-

製材・木材加工事業者の出荷先・用途別製材品出荷量(県産材・スギ)

用途別 地振	建築用材			半製品			土木用材			家具用材	
	県内	県外	小計	県内	県外	小計	県内	県外	小計	県内	県外
佐久	590	-	590	-	21	21	400	43	443	-	-
上田	84	-	84	-	-	-	-	1,200	1,200	-	-
諏訪	5	-	5	-	-	-	-	-	-	-	-
上伊那	1,485	3	1,488	27	-	27	-	-	-	-	-
南信州	1,051	29	1,080	-	-	-	11	2,815	2,826	-	-
木曾	75	-	75	35	-	35	-	-	-	-	-
松本	1,343	708	2,051	152	79	231	186	452	638	-	-
北アルプス	18	-	18	-	-	-	-	-	-	-	-
長野	3,816	-	3,816	-	-	-	12	-	12	-	-
北信	1,581	-	1,581	-	3	3	23	-	23	-	-
計	10,048	740	10,788	214	103	317	632	4,510	5,142	-	-

製材・木材加工事業者の出荷先・用途別製材品出荷量(県産材・ヒノキ)

用途別 地振	建築用材			半製品			土木用材			家具用材	
	県内	県外	小計	県内	県外	小計	県内	県外	小計	県内	県外
佐久	187	-	187	-	6	6	-	-	-	-	-
上田	186	-	186	-	-	-	-	-	-	-	-
諏訪	4	-	4	-	-	-	-	-	-	-	-
上伊那	382	-	382	6	-	6	-	-	-	-	-
南信州	2,542	10,109	12,651	-	-	-	9	95	104	-	-
木曾	2,484	5,333	7,817	516	50	566	-	-	-	-	-
松本	1,758	1,012	2,770	108	27	135	48	-	48	-	-
北アルプス	1	-	1	-	-	-	-	-	-	-	-
長野	274	-	274	-	-	-	-	-	-	-	-
北信	80	-	80	-	-	-	-	-	-	-	-
計	7,898	16,454	24,352	630	83	713	57	95	152	-	-

(単位：㎡)

小計	ペレット		その他		計			木材チップ			在庫
	県内	県内	県外	小計	県内	県外	小計	県内	県外	小計	
-	132	6,882	10,015	16,897	17,908	15,368	33,276	9,183	16,589	25,772	2,431
-	132	1,121	400	1,521	9,838	17,032	26,870	851	20,487	21,338	3,599
-	3,419	1,642	80	1,722	6,790	10,094	16,884	4,762	19,811	24,573	2,794
30	8,927	2,712	220	2,932	28,019	14,760	42,779	11,139	32,137	43,276	7,108
-	-	5,851	550	6,401	6,880	911	7,791	82,049	7,004	89,053	3,383
50	-	1,214	405	1,619	1,698	467	2,165	3,760	8,702	12,462	743
-	-	600	-	600	1,083	2,700	3,783	-	-	-	452
80	12,610	20,022	11,670	31,692	72,216	61,332	133,548	111,744	104,730	216,474	20,510
-	-	484	615	1,099	1,536	2,597	4,133	-	1,361	1,361	187
-	-	133	-	133	2,501	289	2,790	-	1,300	1,300	21
-	-	-	-	-	61	358	419	6	1,300	1,306	3
-	-	230	440	670	407	846	1,253	10	1,300	1,310	7
-	-	350	-	350	429	-	429	-	1,300	1,300	-
-	-	52	-	52	339	213	552	-	1,300	1,300	17
-	-	-	-	-	-	31	31	-	-	-	-
-	-	1,249	1,055	2,304	5,273	4,334	9,607	16	7,861	7,877	235
-	-	315	41	356	10,168	358	10,526	2	424	426	154
-	-	-	-	-	3,555	3	3,558	-	-	-	57
-	-	315	41	356	13,723	361	14,084	2	424	426	211
80	12,610	21,586	12,766	34,352	91,212	66,027	157,239	111,762	113,015	224,777	20,956

(単位：㎡)

小計	ペレット		その他		計			木材チップ			在庫
	県内	県内	県外	小計	県内	県外	小計	県内	県外	小計	
30	-	400	-	400	5,850	13,669	19,519	870	23,360	24,230	4,626
-	-	690	-	690	8,334	6,693	15,027	1,077	1,852	2,929	1,324
-	-	-	-	-	988	389	1,377	73	27,600	27,673	16
-	11,397	3,668	485	4,153	18,822	1,915	20,737	37	245	282	513
-	1,213	1,097	-	1,097	6,412	18,232	24,644	1,496	41,919	43,415	4,421
-	-	664	970	1,634	5,602	6,776	12,378	1,831	4,761	6,592	563
50	-	5,920	170	6,090	16,621	7,209	23,830	79,035	1,003	80,038	6,167
-	-	-	-	-	28	-	28	908	5,324	6,232	752
-	-	3,149	9,963	13,112	19,905	9,963	29,868	26,400	6,361	32,761	2,561
-	-	5,998	1,178	7,176	8,650	1,181	9,831	35	590	625	13
80	12,610	21,586	12,766	34,352	91,212	66,027	157,239	111,762	113,015	224,777	20,956

(単位：㎡)

小計	ペレット		その他		計			木材チップ			在庫
	県内	県内	県外	小計	県内	県外	小計	県内	県外	小計	
-	-	-	-	-	990	64	1,054	-	1,072	1,072	60
-	-	74	-	74	158	1,200	1,358	-	-	-	-
-	-	-	-	-	5	-	5	-	3,300	3,300	-
-	-	232	-	232	1,744	3	1,747	7	100	107	18
-	132	157	-	157	1,351	2,844	4,195	249	5,236	5,485	503
-	-	-	20	20	110	20	130	-	1,373	1,373	-
-	-	300	-	300	1,981	1,239	3,220	-	200	200	164
-	-	-	-	-	18	-	18	92	1,942	2,034	240
-	-	2,176	9,907	12,083	6,004	9,907	15,911	8,800	2,776	11,576	1,445
-	-	3,943	88	4,031	5,547	91	5,638	35	590	625	1
-	132	6,882	10,015	16,897	17,908	15,368	33,276	9,183	16,589	25,772	2,431

(単位：㎡)

小計	ペレット		その他		計			木材チップ			在庫
	県内	県内	県外	小計	県内	県外	小計	県内	県外	小計	
-	-	-	-	-	187	6	193	-	36	36	10
-	-	-	-	-	186	-	186	-	-	-	-
-	-	-	-	-	4	-	4	-	3,300	3,300	-
-	-	204	-	204	592	-	592	7	30	37	33
-	132	397	-	397	3,080	10,204	13,284	844	13,773	14,617	2,025
-	-	420	400	820	3,420	5,783	9,203	-	3,348	3,348	300
-	-	100	-	100	2,014	1,039	3,053	-	-	-	1,227
-	-	-	-	-	1	-	1	-	-	-	-
-	-	-	-	-	274	-	274	-	-	-	4
-	-	-	-	-	80	-	80	-	-	-	-
-	132	1,121	400	1,521	9,838	17,032	26,870	851	20,487	21,338	3,599

製材・木材加工事業者の出荷先・用途別製材品出荷量(県産材・アカマツ)

用途別 地域	建築用材			半製品			土木用材			家具用材	
	県内	県外	小計	県内	県外	小計	県内	県外	小計	県内	県外
佐久	63	-	63	-	6	6	-	4,372	4,372	-	-
上田	46	-	46	-	-	-	-	400	400	-	-
諏訪	10	7	17	-	-	-	31	44	75	-	-
上伊那	211	2	213	91	26	117	-	-	-	-	-
南信州	-	-	-	-	-	-	-	2,840	2,840	-	-
木曾	1	-	1	1	-	1	24	-	24	-	-
松本	1,073	544	1,617	58	13	71	15	1,760	1,775	-	-
北アルプス	1	-	1	-	-	-	-	-	-	-	-
長野	104	-	104	-	-	-	-	-	-	-	-
北信	-	-	-	-	-	-	-	-	-	-	-
計	1,509	553	2,062	150	45	195	70	9,416	9,486	-	-

製材・木材加工事業者の出荷先・用途別製材品出荷量(県産材・カラマツ)

用途別 地域	建築用材			半製品			土木用材			家具用材	
	県内	県外	小計	県内	県外	小計	県内	県外	小計	県内	県外
佐久	2,085	-	2,085	-	125	125	-	8,841	8,841	30	-
上田	902	1,400	2,302	5,079	-	5,079	500	948	1,448	-	-
諏訪	14	2	16	-	-	-	509	154	663	-	-
上伊那	309	3	312	114	-	114	625	836	1,461	-	-
南信州	51	-	51	-	-	-	200	-	200	-	-
木曾	226	59	285	24	-	24	84	-	84	-	-
松本	2,371	175	2,546	172	1,997	2,169	563	-	563	-	-
北アルプス	6	-	6	-	-	-	-	-	-	-	-
長野	922	-	922	699	-	699	81	-	81	-	-
北信	799	-	799	-	-	-	15	-	15	-	-
計	7,685	1,639	9,324	6,088	2,122	8,210	2,577	10,779	13,356	30	-

製材・木材加工事業者の出荷先・用途別製材品出荷量(県産材・その他針)

用途別 地域	建築用材			半製品			土木用材			家具用材	
	県内	県外	小計	県内	県外	小計	県内	県外	小計	県内	県外
佐久	37	-	37	-	9	9	-	191	191	-	-
上田	-	-	-	-	-	-	-	-	-	-	-
諏訪	5	-	5	-	-	-	-	-	-	-	-
上伊那	9	-	9	2	-	2	-	-	-	-	-
南信州	6	-	6	-	-	-	25	-	25	-	-
木曾	360	161	521	89	-	89	-	-	-	-	-
松本	242	-	242	190	-	190	23	-	23	-	-
北アルプス	-	-	-	-	-	-	-	-	-	-	-
長野	41	-	41	-	-	-	-	-	-	-	-
北信	-	-	-	-	-	-	-	-	-	-	-
計	700	161	861	281	9	290	48	191	239	-	-

製材・木材加工事業者の出荷先・用途別製材品出荷量(県産材・広葉樹)

用途別 地域	建築用材			半製品			土木用材			家具用材	
	県内	県外	小計	県内	県外	小計	県内	県外	小計	県内	県外
佐久	12	-	12	-	-	-	-	-	-	-	-
上田	-	-	-	-	-	-	-	-	-	-	-
諏訪	8	-	8	-	-	-	-	-	-	-	-
上伊那	26	3	29	32	-	32	-	-	-	-	-
南信州	2	-	2	-	-	-	-	-	-	-	-
木曾	98	-	98	42	-	42	-	-	-	-	-
松本	152	37	189	30	22	52	-	-	-	50	-
北アルプス	2	-	2	-	-	-	-	-	-	-	-
長野	30	-	30	-	-	-	-	-	-	-	-
北信	-	-	-	-	-	-	-	-	-	-	-
計	330	40	370	104	22	126	-	-	-	50	-

(単位：m)

小計	ペレット	その他		小計	計			木材チップ			在庫
	県内	県内	県外		県内	県外	小計	県内	県外	小計	
-	-	-	-	-	63	4,378	4,441	140	6,350	6,490	791
-	-	-	-	-	46	400	446	-	230	230	-
-	-	-	-	-	41	51	92	23	3,300	3,323	2
-	3,419	1,642	80	1,722	5,363	108	5,471	7	-	7	156
-	-	-	-	-	-	2,840	2,840	-	7,377	7,377	735
-	-	-	-	-	26	-	26	-	-	-	-
-	-	-	-	-	1,146	2,317	3,463	-	800	800	894
-	-	-	-	-	1	-	1	92	1,721	1,813	216
-	-	-	-	-	104	-	104	4,500	33	4,533	-
-	-	-	-	-	-	-	-	-	-	-	-
-	3,419	1,642	80	1,722	6,790	10,094	16,884	4,762	19,811	24,573	2,794

(単位：m)

小計	ペレット	その他		小計	計			木材チップ			在庫
	県内	県内	県外		県内	県外	小計	県内	県外	小計	
30	-	-	-	-	2,115	8,966	11,081	300	13,242	13,542	3,715
-	-	173	-	173	6,654	2,348	9,002	1,077	1,622	2,699	760
-	-	-	-	-	523	156	679	34	3,300	3,334	4
-	7,978	596	-	596	9,622	839	10,461	7	-	7	55
-	949	458	-	458	1,658	-	1,658	321	10,639	10,960	908
-	-	-	-	-	334	59	393	-	-	-	-
-	-	30	170	200	3,136	2,342	5,478	-	-	-	629
-	-	-	-	-	6	-	6	-	201	201	24
-	-	-	-	-	1,702	-	1,702	9,400	3,133	12,533	1,013
-	-	1,455	50	1,505	2,269	50	2,319	-	-	-	-
30	8,927	2,712	220	2,932	28,019	14,760	42,779	11,139	32,137	43,276	7,108

(単位：m)

小計	ペレット	その他		小計	計			木材チップ			在庫
	県内	県内	県外		県内	県外	小計	県内	県外	小計	
-	-	-	-	-	37	200	237	-	120	120	-
-	-	-	-	-	-	-	-	-	-	-	-
-	-	-	-	-	5	-	5	-	3,300	3,300	-
-	-	83	-	83	94	-	94	7	-	7	5
-	-	84	-	84	115	-	115	-	3,512	3,512	71
-	-	244	550	794	693	711	1,404	-	40	40	112
-	-	5,440	-	5,440	5,895	-	5,895	79,035	3	79,038	3,195
-	-	-	-	-	-	-	-	507	-	507	-
-	-	-	-	-	41	-	41	2,500	29	2,529	-
-	-	-	-	-	-	-	-	-	-	-	-
-	-	5,851	550	6,401	6,880	911	7,791	82,049	7,004	89,053	3,383

(単位：m)

小計	ペレット	その他		小計	計			木材チップ			在庫
	県内	県内	県外		県内	県外	小計	県内	県外	小計	
-	-	400	-	400	412	-	412	430	2,200	2,630	50
-	-	-	-	-	-	-	-	-	-	-	-
-	-	-	-	-	8	-	8	-	3,300	3,300	-
-	-	41	405	446	99	408	507	-	-	-	200
-	-	1	-	1	3	-	3	82	1,382	1,464	161
-	-	-	-	-	140	-	140	1,831	-	1,831	-
50	-	50	-	50	282	59	341	-	-	-	58
-	-	-	-	-	2	-	2	217	1,460	1,677	272
-	-	722	-	722	752	-	752	1,200	360	1,560	2
-	-	-	-	-	-	-	-	-	-	-	-
50	-	1,214	405	1,619	1,698	467	2,165	3,760	8,702	12,462	743

製材・木材加工事業者の出荷先・用途別製材品出荷量(県産材・集成材)

用途別 地域	建築用材			半製品			土木用材			家具用材	
	県内	県外	小計	県内	県外	小計	県内	県外	小計	県内	県外
佐久	-	-	-	-	-	-	-	-	-	-	-
上田	483	2,700	3,183	-	-	-	-	-	-	-	-
諏訪	-	-	-	-	-	-	-	-	-	-	-
上伊那	-	-	-	-	-	-	-	-	-	-	-
南信州	-	-	-	-	-	-	-	-	-	-	-
木曾	-	-	-	-	-	-	-	-	-	-	-
松本	-	-	-	-	-	-	-	-	-	-	-
北アルプス	-	-	-	-	-	-	-	-	-	-	-
長野	-	-	-	-	-	-	-	-	-	-	-
北信	-	-	-	-	-	-	-	-	-	-	-
計	483	2,700	3,183	-	-	-	-	-	-	-	-

製材・木材加工事業者の出荷先・用途別製材品出荷量(県産材計)

用途別 地域	建築用材			半製品			土木用材			家具用材	
	県内	県外	小計	県内	県外	小計	県内	県外	小計	県内	県外
佐久	2,974	-	2,974	-	167	167	400	13,447	13,847	30	-
上田	1,701	4,100	5,801	5,079	-	5,079	500	2,548	3,048	-	-
諏訪	46	9	55	-	-	-	540	198	738	-	-
上伊那	2,422	11	2,433	272	26	298	625	836	1,461	-	-
南信州	3,652	10,138	13,790	-	-	-	245	5,750	5,995	-	-
木曾	3,244	5,553	8,797	707	50	757	108	-	108	-	-
松本	6,939	2,476	9,415	710	2,138	2,848	835	2,212	3,047	50	-
北アルプス	28	-	28	-	-	-	-	-	-	-	-
長野	5,187	-	5,187	699	-	699	93	-	93	-	-
北信	2,460	-	2,460	-	3	3	38	-	38	-	-
計	28,653	22,287	50,940	7,467	2,384	9,851	3,384	24,991	28,375	80	-

製材・木材加工事業者の出荷先・用途別製材品出荷量(他県産材)

用途別 地域	建築用材			半製品			土木用材			家具用材	
	県内	県外	小計	県内	県外	小計	県内	県外	小計	県内	県外
佐久	-	-	-	-	-	-	20	50	70	-	-
上田	171	42	213	-	-	-	-	-	-	-	-
諏訪	220	-	220	-	-	-	112	182	294	-	-
上伊那	120	-	120	128	-	128	-	247	247	-	-
南信州	203	92	295	-	-	-	-	2,250	2,250	-	-
木曾	533	178	711	327	25	352	-	-	-	-	-
松本	233	213	446	37	-	37	4	-	4	-	-
北アルプス	-	-	-	-	-	-	-	-	-	-	-
長野	1,916	-	1,916	-	-	-	-	-	-	-	-
北信	-	-	-	-	-	-	-	-	-	-	-
計	3,396	525	3,921	492	25	517	136	2,729	2,865	-	-

製材・木材加工事業者の出荷先・用途別製材品出荷量(外材計)

用途別 地域	建築用材			半製品			土木用材			家具用材	
	県内	県外	小計	県内	県外	小計	県内	県外	小計	県内	県外
佐久	1,946	5	1,951	80	-	80	-	-	-	-	-
上田	193	3	196	-	-	-	-	-	-	-	-
諏訪	70	-	70	-	-	-	-	-	-	-	-
上伊那	80	-	80	110	310	420	-	-	-	-	-
南信州	2	-	2	-	2	2	-	-	-	-	-
木曾	-	-	-	19	-	19	-	-	-	-	-
松本	1,751	-	1,751	106	-	106	36	-	36	-	-
北アルプス	-	-	-	-	-	-	-	-	-	-	-
長野	8,861	-	8,861	-	-	-	-	-	-	-	-
北信	125	-	125	-	-	-	29	-	29	-	-
計	13,028	8	13,036	315	312	627	65	-	65	-	-

(単位：㎡)

小計	ベレット	その他		小計	計		小計	木材チップ		在庫	
	県内	県内	県外		県内	県外		県内	県外		
-	-	-	-	-	-	-	-	-	-	-	
-	-	-	-	-	483	2,700	3,183	-	-	-	452
-	-	-	-	-	-	-	-	-	-	-	-
-	-	-	-	-	-	-	-	-	-	-	-
-	-	-	-	-	-	-	-	-	-	-	-
-	-	-	-	-	-	-	-	-	-	-	-
-	-	-	-	-	-	-	-	-	-	-	-
-	-	-	-	-	-	-	-	-	-	-	-
-	-	600	-	600	600	-	600	-	-	-	-
-	-	600	-	600	1,083	2,700	3,783	-	-	-	452

(単位：㎡)

小計	ベレット	その他		小計	計		小計	木材チップ		在庫	
	県内	県内	県外		県内	県外		県内	県外		
30	-	400	-	400	3,804	13,614	17,418	870	23,020	23,890	4,626
-	-	247	-	247	7,527	6,648	14,175	1,077	1,852	2,929	1,212
-	-	-	-	-	586	207	793	57	19,800	19,857	6
-	11,397	2,798	485	3,283	17,514	1,358	18,872	35	130	165	467
-	1,213	1,097	-	1,097	6,207	15,888	22,095	1,496	41,919	43,415	4,403
-	-	664	970	1,634	4,723	6,573	11,296	1,831	4,761	6,592	412
50	-	5,920	170	6,090	14,454	6,996	21,450	79,035	1,003	80,038	6,167
-	-	-	-	-	28	-	28	908	5,324	6,232	752
-	-	2,898	9,907	12,805	8,877	9,907	18,784	26,400	6,331	32,731	2,464
-	-	5,998	138	6,136	8,496	141	8,637	35	590	625	1
80	12,610	20,022	11,670	31,692	72,216	61,332	133,548	111,744	104,730	216,474	20,510

(単位：㎡)

小計	ベレット	その他		小計	計		小計	木材チップ		在庫	
	県内	県内	県外		県内	県外		県内	県外		
-	-	-	-	-	20	50	70	-	50	50	-
-	-	299	-	299	470	42	512	-	-	-	20
-	-	-	-	-	332	182	514	16	7,800	7,816	10
-	-	860	-	860	1,108	247	1,355	-	-	-	13
-	-	-	-	-	203	2,342	2,545	-	-	-	-
-	-	-	-	-	860	203	1,063	-	-	-	151
-	-	-	-	-	274	213	487	-	-	-	-
-	-	-	-	-	-	-	-	-	-	-	-
-	-	90	15	105	2,006	15	2,021	-	11	11	41
-	-	-	1,040	1,040	-	1,040	1,040	-	-	-	-
-	-	1,249	1,055	2,304	5,273	4,334	9,607	16	7,861	7,877	235

(単位：㎡)

小計	ベレット	その他		小計	計		小計	木材チップ		在庫	
	県内	県内	県外		県内	県外		県内	県外		
-	-	-	-	-	2,026	5	2,031	-	290	290	-
-	-	144	-	144	337	3	340	-	-	-	92
-	-	-	-	-	70	-	70	-	-	-	-
-	-	10	-	10	200	310	510	2	115	117	33
-	-	-	-	-	2	2	4	-	-	-	18
-	-	-	-	-	19	-	19	-	-	-	-
-	-	-	-	-	1,893	-	1,893	-	-	-	-
-	-	-	-	-	-	-	-	-	-	-	-
-	-	161	41	202	9,022	41	9,063	-	19	19	56
-	-	-	-	-	154	-	154	-	-	-	12
-	-	315	41	356	13,723	361	14,084	2	424	426	211

(8) 製材・木材加工事業者の木材チップの用途別出荷量 (単位: m³)

用途 出荷先	総量	製紙用	燃料用		その他
			発電用	その他	
県内	111,762	1,130	107,063	3,420	149
県外	113,015	95,025	15,341	350	2,299
計	224,777	96,155	122,404	3,770	2,448

(9) 建築用材の出荷先別出荷量(樹種別合計) (単位: m³)

出荷先 樹種	県内							小計	県外	合計
	木材市場	木材 販売業者	プレカット	大工 工務店	自家消費	その他				
県産材	スギ	18	892	250	3,814	2,165	2,909	10,048	740	10,788
	ヒノキ	792	1,303	255	3,382	576	1,590	7,898	16,454	24,352
	アカマツ	-	107	1	1,072	122	207	1,509	553	2,062
	カラマツ	160	938	720	2,743	244	2,880	7,685	1,639	9,324
	その他針	-	131	-	383	8	178	700	161	861
	広葉樹	-	8	1	172	21	128	330	40	370
	集成材	-	58	140	248	-	37	483	2,700	3,183
	小計	970	3,437	1,367	11,814	3,136	7,929	28,653	22,287	50,940
他県産材	スギ	-	208	-	768	13	-	989	112	1,101
	ヒノキ	60	12	-	1,861	123	93	2,149	169	2,318
	アカマツ	-	-	-	-	-	-	-	-	-
	カラマツ	-	6	-	-	-	3	9	-	9
	その他針	-	-	-	2	-	22	24	-	24
	広葉樹	-	-	-	215	-	10	225	213	438
	集成材	-	-	-	-	-	-	-	31	31
小計	60	226	-	2,846	136	128	3,396	525	3,921	
外材	無垢材	-	820	1,180	5,220	618	1,635	9,473	5	9,478
	集成材	-	40	-	3,514	1	-	3,555	3	3,558
	小計	-	860	1,180	8,734	619	1,635	13,028	8	13,036
計	1,030	4,523	2,547	23,394	3,891	9,692	45,077	22,820	67,897	

建築用材の出荷先別出荷量(地振別合計) (単位: m³)

出荷先 地振	県内							小計	県外	合計
	木材市場	木材 販売業者	プレカット	大工 工務店	自家消費	その他				
佐久	172	1,026	2,252	1,187	25	258	4,920	5	4,925	
上田	-	315	165	1,495	-	90	2,065	4,145	6,210	
諏訪	-	268	-	10	-	58	336	9	345	
上伊那	-	-	-	393	1,934	295	2,622	11	2,633	
南信州	88	1,448	-	1,254	134	933	3,857	10,230	14,087	
木曾	770	180	100	1,771	-	956	3,777	5,731	9,508	
松本	-	980	30	4,814	-	3,099	8,923	2,689	11,612	
北アルプス	-	-	-	15	-	13	28	-	28	
長野	-	306	-	10,816	1,745	3,097	15,964	-	15,964	
北信	-	-	-	1,639	53	893	2,585	-	2,585	
計	1,030	4,523	2,547	23,394	3,891	9,692	45,077	22,820	67,897	

建築用材の出荷先別出荷量(県産材・スギ)

(単位：m³)

出荷先 地振	県内						小計	県外	合計
	木材市場	木材 販売業者	プレカット	大工 工務店	自家消費	その他			
佐久	7	81	250	240	5	7	590	-	590
上田	-	46	-	35	-	3	84	-	84
諏訪	-	1	-	-	-	4	5	-	5
上伊那	-	-	-	80	1,372	33	1,485	3	1,488
南信州	11	340	-	690	-	10	1,051	29	1,080
木曾	-	-	-	24	-	51	75	-	75
松本	-	214	-	1,024	-	105	1,343	708	2,051
北アルプス	-	-	-	15	-	3	18	-	18
長野	-	210	-	290	758	2,558	3,816	-	3,816
北信	-	-	-	1,416	30	135	1,581	-	1,581
計	18	892	250	3,814	2,165	2,909	10,048	740	10,788

建築用材の出荷先別出荷量(県産材・ヒノキ)

(単位：m³)

出荷先 地振	県内						小計	県外	合計
	木材市場	木材 販売業者	プレカット	大工 工務店	自家消費	その他			
佐久	5	8	100	68	5	1	187	-	187
上田	-	-	25	161	-	-	186	-	186
諏訪	-	-	-	-	-	4	4	-	4
上伊那	-	-	-	109	266	7	382	-	382
南信州	77	1,081	-	360	108	916	2,542	10,109	12,651
木曾	710	120	100	1,026	-	528	2,484	5,333	7,817
松本	-	70	30	1,525	-	133	1,758	1,012	2,770
北アルプス	-	-	-	-	-	1	1	-	1
長野	-	24	-	53	197	-	274	-	274
北信	-	-	-	80	-	-	80	-	80
計	792	1,303	255	3,382	576	1,590	7,898	16,454	24,352

建築用材の出荷先別出荷量(県産材・アカマツ)

(単位：m³)

出荷先 地振	県内						小計	県外	合計
	木材市場	木材 販売業者	プレカット	大工 工務店	自家消費	その他			
佐久	-	2	1	18	-	42	63	-	63
上田	-	20	-	24	-	2	46	-	46
諏訪	-	3	-	2	-	5	10	7	17
上伊那	-	-	-	32	70	109	211	2	213
南信州	-	-	-	-	-	-	-	-	-
木曾	-	-	-	-	-	1	1	-	1
松本	-	82	-	990	-	1	1,073	544	1,617
北アルプス	-	-	-	-	-	1	1	-	1
長野	-	-	-	6	52	46	104	-	104
北信	-	-	-	-	-	-	-	-	-
計	-	107	1	1,072	122	207	1,509	553	2,062

建築用材の出荷先別出荷量(県産材・カラマツ)

(単位：m³)

出荷先 地振	県内						小計	県外	合計
	木材市場	木材 販売業者	プレカット	大工 工務店	自家消費	その他			
佐久	160	320	720	773	10	102	2,085	-	2,085
上田	-	191	-	663	-	48	902	1,400	2,302
諏訪	-	5	-	3	-	6	14	2	16
上伊那	-	-	-	72	101	136	309	3	312
南信州	-	27	-	-	18	6	51	-	51
木曾	-	-	-	206	-	20	226	59	285
松本	-	328	-	623	-	1,420	2,371	175	2,546
北アルプス	-	-	-	-	-	6	6	-	6
長野	-	67	-	362	115	378	922	-	922
北信	-	-	-	41	-	758	799	-	799
計	160	938	720	2,743	244	2,880	7,685	1,639	9,324

建築用材の出荷先別出荷量(県産材・その他針)

(単位：m³)

出荷先 地振	県内						小計	県外	合計
	木材市場	木材 販売業者	プレカット	大工 工務店	自家消費	その他			
佐久	-	-	-	35	-	2	37	-	37
上田	-	-	-	-	-	-	-	-	-
諏訪	-	-	-	1	-	4	5	-	5
上伊那	-	-	-	6	-	3	9	-	9
南信州	-	-	-	-	6	-	6	-	6
木曾	-	60	-	170	-	130	360	161	521
松本	-	71	-	171	-	-	242	-	242
北アルプス	-	-	-	-	-	-	-	-	-
長野	-	-	-	-	2	39	41	-	41
北信	-	-	-	-	-	-	-	-	-
計	-	131	-	383	8	178	700	161	861

建築用材の出荷先別出荷量(県産材・広葉樹)

(単位：m³)

出荷先 地振	県内						小計	県外	合計
	木材市場	木材 販売業者	プレカット	大工 工務店	自家消費	その他			
佐久	-	-	1	-	-	11	12	-	12
上田	-	-	-	-	-	-	-	-	-
諏訪	-	3	-	-	-	5	8	-	8
上伊那	-	-	-	14	5	7	26	3	29
南信州	-	-	-	1	-	1	2	-	2
木曾	-	-	-	-	-	98	98	-	98
松本	-	-	-	152	-	-	152	37	189
北アルプス	-	-	-	-	-	2	2	-	2
長野	-	5	-	5	16	4	30	-	30
北信	-	-	-	-	-	-	-	-	-
計	-	8	1	172	21	128	330	40	370

建築用材の出荷先別出荷量(県産材計) ※集成材を含まない

(単位：m³)

出荷先 地振	県内						小計	県外	合計
	木材市場	木材 販売業者	プレカット	大工 工務店	自家消費	その他			
佐久	172	411	1,072	1,134	20	165	2,974	-	2,974
上田	-	315	165	1,131	-	90	1,701	4,100	5,801
諏訪	-	12	-	6	-	28	46	9	55
上伊那	-	-	-	313	1,814	295	2,422	11	2,433
南信州	88	1,448	-	1,051	132	933	3,652	10,138	13,790
木曾	710	180	100	1,426	-	828	3,244	5,553	8,797
松本	-	765	30	4,485	-	1,659	6,939	2,476	9,415
北アルプス	-	-	-	15	-	13	28	-	28
長野	-	306	-	716	1,140	3,025	5,187	-	5,187
北信	-	-	-	1,537	30	893	2,460	-	2,460
計	970	3,437	1,367	11,814	3,136	7,929	28,653	22,287	50,940

建築用材の出荷先別出荷量(他県産材計)

(単位：m³)

出荷先 地振	県内						小計	県外	合計
	木材市場	木材 販売業者	プレカット	大工 工務店	自家消費	その他			
佐久	-	-	-	-	-	-	-	-	-
上田	-	-	-	171	-	-	171	42	213
諏訪	-	216	-	4	-	-	220	-	220
上伊那	-	-	-	-	120	-	120	-	120
南信州	-	-	-	203	-	-	203	92	295
木曾	60	-	-	345	-	128	533	178	711
松本	-	10	-	223	-	-	233	213	446
北アルプス	-	-	-	-	-	-	-	-	-
長野	-	-	-	1,900	16	-	1,916	-	1,916
北信	-	-	-	-	-	-	-	-	-
計	60	226	-	2,846	136	128	3,396	525	3,921

建築用材の出荷先別出荷量(外材計)

(単位：m³)

出荷先 地振	県内						小計	県外	合計
	木材市場	木材 販売業者	プレカット	大工 工務店	自家消費	その他			
佐久	-	615	1,180	53	5	93	1,946	5	1,951
上田	-	-	-	193	-	-	193	3	196
諏訪	-	40	-	-	-	30	70	-	70
上伊那	-	-	-	80	-	-	80	-	80
南信州	-	-	-	-	2	-	2	-	2
木曾	-	-	-	-	-	-	-	-	-
松本	-	205	-	106	-	1,440	1,751	-	1,751
北アルプス	-	-	-	-	-	-	-	-	-
長野	-	-	-	8,200	589	72	8,861	-	8,861
北信	-	-	-	102	23	-	125	-	125
計	-	860	1,180	8,734	619	1,635	13,028	8	13,036

(10) 木材市場の生産地別入荷量(合計)

(単位: m³)

生産地 樹種		県内										県外	合計	
		佐久	上田	諏訪	上伊那	南信州	木曽	松本	北アルプス	長野	北信			小計
県産材	スギ	6,941	4,590	848	2,611	6,850	9,470	2,510	1,920	34,171	19,492	89,403	2,578	91,981
	ヒノキ	3,388	1,568	1,282	7,177	1,723	31,250	4,260	510	328	-	51,486	4,039	55,525
	アカマツ	7,459	1,576	2,448	7,757	3,007	1,830	20,095	1,940	613	47	46,772	981	47,753
	カラマツ	85,173	21,369	3,918	6,663	682	20,735	17,229	1,320	14,074	7,751	178,914	5,476	184,390
	その他針	2,142	96	68	650	285	16,420	2,130	110	60	50	22,011	859	22,870
	広葉樹	1,361	293	355	924	70	2,850	1,210	120	883	700	8,766	313	9,079
	小計	106,464	29,492	8,919	25,782	12,617	82,555	47,434	5,920	50,129	28,040	397,352	14,246	411,598
他県産材	-	-	-	-	-	-	-	-	-	-	-	-	-	-
計	106,464	29,492	8,919	25,782	12,617	82,555	47,434	5,920	50,129	28,040	397,352	14,246	411,598	

木材市場の生産地別入荷量(森林組合出荷分)

(単位: m³)

生産地 樹種		県内										県外	合計	
		佐久	上田	諏訪	上伊那	南信州	木曽	松本	北アルプス	長野	北信			小計
県産材	スギ	1,930	4,144	-	1,104	6,532	1,570	-	400	23,918	12,747	52,345	-	52,345
	ヒノキ	1,374	1,344	270	3,767	1,057	2,990	1,370	150	299	-	12,621	-	12,621
	アカマツ	2,496	1,124	-	3,842	2,529	580	14,900	1,330	543	26	27,370	-	27,370
	カラマツ	30,149	13,153	250	3,151	554	1,975	10,970	870	12,494	7,200	80,766	-	80,766
	その他針	21	96	-	325	230	370	120	30	30	20	1,242	-	1,242
	広葉樹	16	292	20	470	54	490	70	120	625	461	2,618	-	2,618
	小計	35,986	20,153	540	12,659	10,956	7,975	27,430	2,900	37,909	20,454	176,962	-	176,962
他県産材	-	-	-	-	-	-	-	-	-	-	-	-	-	-
計	35,986	20,153	540	12,659	10,956	7,975	27,430	2,900	37,909	20,454	176,962	-	176,962	

木材市場の生産地別入荷量(素材生産業者出荷分)

(単位: m³)

生産地 樹種		県内										県外	合計	
		佐久	上田	諏訪	上伊那	南信州	木曽	松本	北アルプス	長野	北信			小計
県産材	スギ	5,011	446	848	1,507	318	7,900	2,510	1,520	10,253	6,745	37,058	2,578	39,636
	ヒノキ	2,014	224	1,012	3,410	666	28,260	2,890	360	29	-	38,865	4,039	42,904
	アカマツ	4,963	452	2,448	3,915	478	1,250	5,195	610	70	21	19,402	981	20,383
	カラマツ	55,024	8,216	3,668	3,512	128	18,760	6,259	450	1,580	551	98,148	5,476	103,624
	その他針	2,121	-	68	325	55	16,050	2,010	80	30	30	20,769	859	21,628
	広葉樹	1,345	1	335	454	16	2,360	1,140	-	258	239	6,148	313	6,461
	小計	70,478	9,339	8,379	13,123	1,661	74,580	20,004	3,020	12,220	7,586	220,390	14,246	234,636
他県産材	-	-	-	-	-	-	-	-	-	-	-	-	-	-
計	70,478	9,339	8,379	13,123	1,661	74,580	20,004	3,020	12,220	7,586	220,390	14,246	234,636	

(11) 木材市場の県内外別素材出荷量

(単位：m³)

樹種等		出荷先			合 計
		県 内	県 外	内 合 板	
県 産 材	スギ	31,678	73,330	52,015	105,008
	ヒノキ	27,904	21,071	8,056	48,975
	アカマツ	23,667	13,196	10,021	36,863
	カラマツ	63,475	113,219	100,158	176,694
	その他針	20,913	2,523	430	23,436
	広葉樹	18,567	4,333	256	22,900
	小計	186,204	227,672	170,936	413,876
県外の国産材		3,265	7,780	1,005	11,045
外材		13,788	1,871	-	15,659
合計		203,257	237,323	171,941	440,580

(12) 県内全域 県産材流通フロー

素材生産量 563,900m ³	民有林 388,900m ³ 国有林 175,000m ³	原木市場	木材販売業者
		取扱量	県産材取扱量
		397,400m ³	130,400m ³

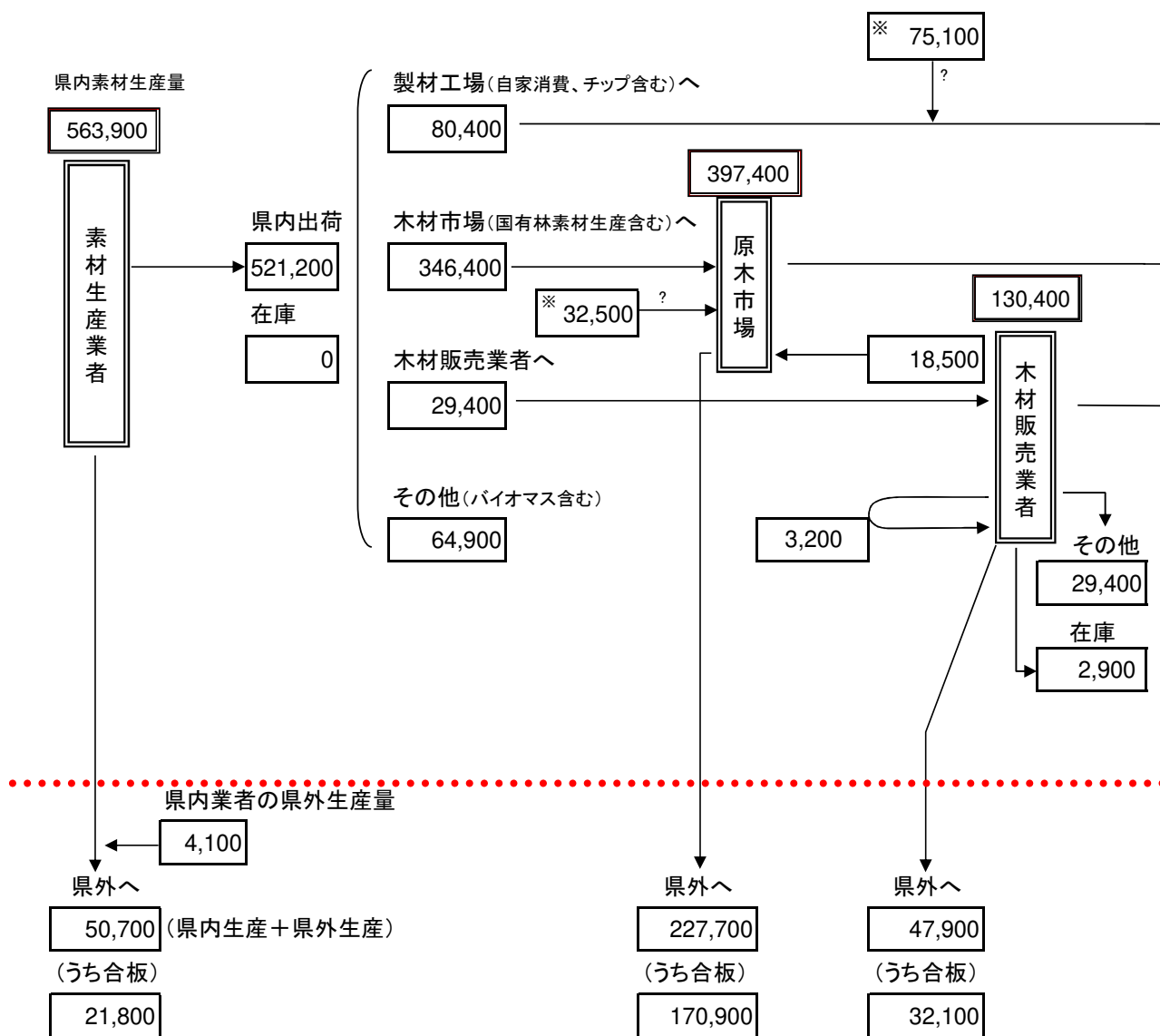

- ・各業態に係る入出荷量について、出荷量と入荷量の整合を取るため、一部推定値を掲載し※印を付けた。
- ・素材生産量については、公式な素材生産量(467千m³・木材統計(農林水産省)から)とは出典が異なること

製材業者

県産材仕入れ量

441,300m³

県産材製品販売量

89,200m³

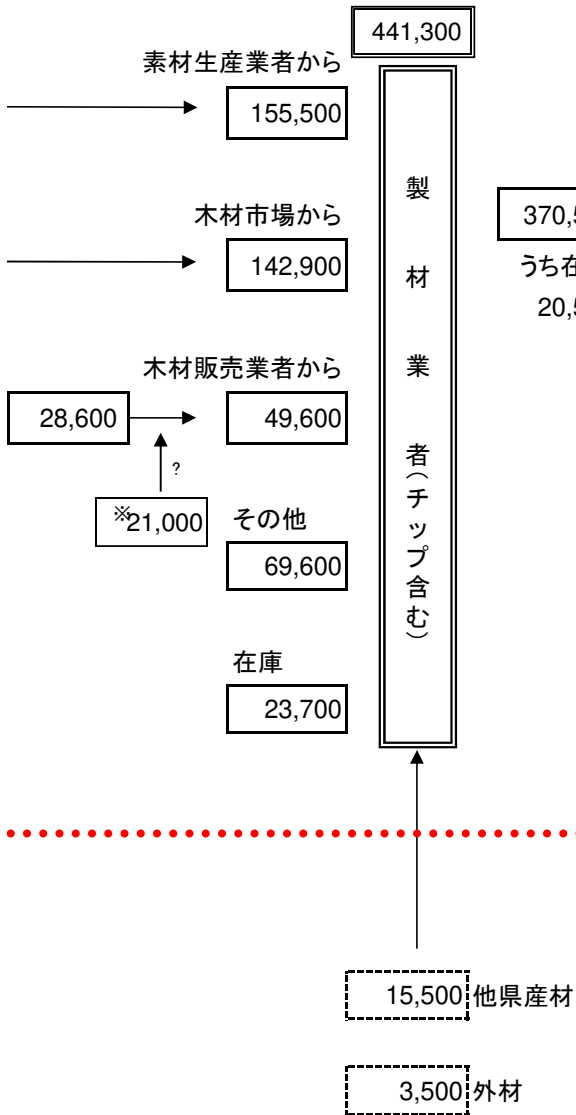

370,500
うち在庫
20,500

内訳

県内向け
184,000
53%

県外向け
166,100
47%

(県産材) (県産材以外も含めた総量)

建築用材 (半製品込)	60,800	17%	78,900
土木用材	28,400	8%	31,300
チップ	216,500	62%	224,800
その他	44,400	13%	47,000

建築用材 (半製品込)	36,100	20%	53,400
土木用材	3,400	2%	3,600
チップ	111,700	61%	111,800
その他	32,700	18%	34,300

建築用材 (半製品込)	24,700	15%	25,500
土木用材	25,000	15%	27,700
チップ	104,700	63%	113,000
その他	11,700	7%	12,800

(13) 乾燥材出荷量等

ア 乾燥材出荷工場数及び乾燥材生産量（令和4年1月～令和4年12月）

(単位：工場数)

区 分	人工乾燥材	天然乾燥材
乾燥材出荷工場数	27	7

(単位：m³)

		国産材							外材	合計	うち建築 用材以外
		スギ	ヒノキ	アカマツ	カラマツ	その他針葉樹	広葉樹	小計			
人工 乾燥	県産材	11,997	11,557	4,785	12,692	841	35	41,907	1,326	44,037	2,231
	他県産材	103	205	-	-	-	496	804			
天然 乾燥	県産材	1,062	110	-	-	-	-	1,172	120	1,436	77
	他県産材	83	61	-	-	-	-	144			
合計		13,245	11,933	4,785	12,692	841	531	44,027	1,446	45,473	2,308

イ 乾燥方式・規模別人工乾燥室数

(単位：室数)

方式 容量	蒸気式	真空式	除湿式	太陽熱	その他	合 計
50m ³ 以上	30 (1)	- -	- -	- -	- -	30 (1)
30m ³ 以上 50m ³ 未満	16 ()	- -	- -	- -	- -	16 ()
20m ³ 以上 30m ³ 未満	11 (1)	- -	2 -	- -	- -	13 (1)
10m ³ 以上 20m ³ 未満	19 ()	- -	1 ()	- -	2 -	22 ()
10m ³ 未満	10 -	- -	1 -	- -	2 -	13 -
合 計	86 (2)	- -	4 ()	- -	4 -	94 (2)

※ () については高周波併用で内数

ウ 熱源別人工乾燥室数

熱 源 別	室 数
灯 油	38
重 油	26
木質バイオマス	22
そ の 他	8
合 計	94

(14) 製材端材の発生量及び利用状況

ア 端材等の種類別発生量

(単位：m³)

端材の種類		背板材	のこ屑	樹皮	かんな屑 プレカット屑	その他	合計
		66%	15%	13%	5%	0%	100%
発生量	針葉樹	50,596	11,651	9,870	4,152	210	76,479
	広葉樹	65	27	365	-	-	457
	計	50,661	11,678	10,235	4,152	210	76,936

イ 端材等の再利用・処分方法内訳

(単位：m³)

項目		背板材	のこ屑	樹皮	かんな屑 プレカット屑	その他	合計
再利用	木材チップへ	9,602	212	-	-	-	9,814
	バイオマスへ	38,258	-	2,372	1,077	-	41,707
	ボイラー等自家消費	315	5	1,798	665	200	2,983
	畜産用へ	285	7,668	1,205	2,240	-	11,398
	堆肥用へ	-	337	2,697	100	-	3,134
	きのこ用へ	1,155	3,403	270	-	-	4,828
	その他	726	31	1,065	15	10	1,847
	小計	50,341	11,656	9,407	4,097	210	75,711
処分	焼却処分	299	22	88	55	-	464
	処分場持込み	21	-	740	-	-	761
	小計	320	22	828	55	-	1,225
合計		50,661	11,678	10,235	4,152	210	76,936

(15) プレカット工場の状況

ア 加工ライン数及び年間加工能力

(単位：工場数)

加工ライン数		1ライン	2ライン	3ライン
工場数	構造材プレカット	6	2	1
	羽柄材プレカット	2	6	-

加工ライン数「0」の工場は含まない。

(単位：工場数)

年間加工能力		～1,000坪	1,000～5,000坪	5,000～10,000坪	10,000～30,000坪	30,000坪～
工場数	構造材プレカット	-	-	1	3	5
	羽柄材プレカット	-	2	2	2	3

「～1000坪」には年間加工能力「0」のものを含まない。

イ プレカット加工材の加工実績（令和4年1月～令和4年12月）

(単位：坪、m³)

		加工実績(坪)	加工実績(m ³)
委託材以外 (販売・自家消費)	構造材	198,980	38,311
	羽柄材	134,397	15,747
委託材	構造材	26,947	6,760
	羽柄材	16,992	1,429
合計	構造材	225,927	45,070
	羽柄材	151,389	17,176

加工実績 (m³) は坪数からの換算値。

ウ プレカット加工における販売分の加工材の総出荷量実績（令和4年1月～令和4年12月）

(単位：m³)

総出荷量	外材	国産材	県産材				
			スギ	ヒノキ	アカマツ	カラマツ	
							スギ
602,598	495,047	107,551	14,126	9,473	2,574	415	1,410

※内訳は事業者から報告のあった国産材・県産材の比率、樹種の比率から換算。

その他針
0

(16) 業態別事業者数

地区名	実業者数	業態内訳								休業・ 廃業
		素材生産業	木材販売業	製材・ 加工業	木材乾燥業	木材チップ 製造業	ペレット 製造業	プレカッ ト業	原木市場	
佐久	52	28	18	18	-	3	-	1	1	1
	34	19	12	12	-	3	-	1	1	
上田	19	8	9	10	-	-	-	1	-	3
	13	3	4	11	-	-	-	1	-	
諏訪	15	10	8	6	-	1	-	1	-	1
	13	9	4	5	-	1	-	1	-	
上伊那	25	10	8	14	-	-	1	1	1	-
	25	9	5	11	-	-	1	1	1	
南信州	34	10	13	22	-	2	1	1	1	-
	33	9	12	17	-	2	1	1	1	
木曽	33	10	12	21	-	1	-	-	1	-
	33	10	11	22	-	1	-	-	1	
松本	23	8	7	12	-	-	-	2	1	1
	21	8	5	10	-	-	-	2	1	
北アルプス	14	9	5	6	-	1	-	-	-	1
	10	8	3	4	-	1	-	-	-	
長野	47	15	24	21	-	1	-	3	1	1
	34	10	16	18	-	1	-	3	1	
北信	10	4	7	6	-	-	-	-	-	1
	10	4	6	6	-	-	-	-	-	
総計	272	112	111	136	-	9	2	10	6	9
	226	89	78	116	-	9	2	10	6	

※令和5年度木材流通調査結果による。

※上段は休業、廃業の事業者を除く調査票送付事業者数。下段は報告があった事業者数。

※木材乾燥業、木材チップ製造業は、製材・加工業と重複していない者のみの数。

(17) 木材流通調査の主要項目の年別比較

合計

調査対象者	項目	H30	R元	R2	R3	R4	参照ページ
素材生産事業者	素材生産量	571,176	543,379	518,935	553,142	563,813	P39
木材販売事業者	原木仕入れ(=出荷量)	119,591	127,391	121,458	162,537	143,663	P44
	製材品仕入れ(=出荷量)	363,466	280,140	293,515	305,591	333,455	P47
製材・木材加工事業者	製材品出荷量	128,261	128,271	107,764	144,982	157,239	P55(パルプ・チップ含まず)

佐久

調査対象者	項目	H30	R元	R2	R3	R4	参照ページ
素材生産事業者	素材生産量	94,910	104,239	102,318	125,534	121,797	P39
木材販売事業者	原木仕入れ(=出荷量)	36,847	35,240	30,341	38,578	44,505	P44
	製材品仕入れ(=出荷量)	11,858	5,300	4,043	4,141	8,094	P47
製材・木材加工事業者	製材品出荷量	14,085	15,732	11,132	15,811	19,519	P55(パルプ・チップ含まず)

上田

調査対象者	項目	H30	R元	R2	R3	R4	参照ページ
素材生産事業者	素材生産量	89,062	66,694	44,239	59,754	71,260	P39
木材販売事業者	原木仕入れ(=出荷量)	273	-	526	526	12104	P44
	製材品仕入れ(=出荷量)	7,219	7,456	830	536	1,335	P47
製材・木材加工事業者	製材品出荷量	15,298	16,189	8,871	16,319	15,027	P55(パルプ・チップ含まず)

諏訪

調査対象者	項目	H30	R元	R2	R3	R4	参照ページ
素材生産事業者	素材生産量	35,038	41,525	41,397	36,595	39,470	P39
木材販売事業者	原木仕入れ(=出荷量)	6,479	3,455	1,862	6,138	566	P44
	製材品仕入れ(=出荷量)	3,900	2,026	1,332	893	1,359	P47
製材・木材加工事業者	製材品出荷量	1,336	1,224	1,375	1,012	1,377	P55(パルプ・チップ含まず)

上伊那

調査対象者	項目	H30	R元	R2	R3	R4	参照ページ
素材生産事業者	素材生産量	55,057	47,675	54,719	38,087	51,639	P39
木材販売事業者	原木仕入れ(=出荷量)	25,280	31,585	32,006	37,804	35,442	P44
	製材品仕入れ(=出荷量)	197,133	168,762	187,371	210,233	221,560	P47
製材・木材加工事業者	製材品出荷量	20,571	15,759	19,000	19,989	20,737	P55(パルプ・チップ含まず)

南信州

調査対象者	項目	H30	R元	R2	R3	R4	参照ページ
素材生産事業者	素材生産量	30,377	19,386	30,527	31,215	35,615	P39
木材販売事業者	原木仕入れ(=出荷量)	9,590	7,155	6,192	9,725	10,484	P44
	製材品仕入れ(=出荷量)	6,050	6,327	5,661	6,894	7,121	P47
製材・木材加工事業者	製材品出荷量	24,357	24,164	21,687	23,267	24,644	P55(パルプ・チップ含まず)

木曾

調査対象者	項目	H30	R元	R2	R3	R4	参照ページ
素材生産事業者	素材生産量	89,146	88,656	90,776	92,052	81,845	P39
木材販売事業者	原木仕入れ(=出荷量)	6,157	5,326	7,253	6,216	5,438	P44
	製材品仕入れ(=出荷量)	487	319	333	1,198	788	P47
製材・木材加工事業者	製材品出荷量	10,954	11,539	12,396	13,199	12,378	P55(パルプ・チップ含まず)

松本

調査対象者	項目	H30	R元	R2	R3	R4	参照ページ
素材生産事業者	素材生産量	56,322	49,995	50,244	61,376	56,604	P39
木材販売事業者	原木仕入れ(=出荷量)	27,132	40,510	37,455	34,384	30,475	P44
	製材品仕入れ(=出荷量)	21,363	22,025	18,685	25,303	17,463	P47
製材・木材加工事業者	製材品出荷量	23,215	23,121	19,091	25,136	23,830	P55(パルプ・チップ含まず)

北アルプス

調査対象者	項目	H30	R元	R2	R3	R4	参照ページ
素材生産事業者	素材生産量	10,467	19,629	14,601	17,284	17,766	P39
木材販売事業者	原木仕入れ(=出荷量)	57	169	56	45	51	P44
	製材品仕入れ(=出荷量)	122	1	115	14	85	P47
製材・木材加工事業者	製材品出荷量	180	166	49	11	28	P55(パルプ・チップ含まず)

長野

調査対象者	項目	H30	R元	R2	R3	R4	参照ページ
素材生産事業者	素材生産量	85,861	82,952	66,895	65,652	60,888	P39
木材販売事業者	原木仕入れ(=出荷量)	2,393	1,425	575	24,462	0	P44
	製材品仕入れ(=出荷量)	110,924	64,795	73,138	54,268	73,381	P47
製材・木材加工事業者	製材品出荷量	5,256	4,781	12,126	23,419	29,868	P55(パルプ・チップ含まず)

北信

調査対象者	項目	H30	R元	R2	R3	R4	参照ページ
素材生産事業者	素材生産量	24,936	22,628	23,219	25,593	26,928	P39
木材販売事業者	原木仕入れ(=出荷量)	5,383	2,526	5,192	4,659	4,598	P44
	製材品仕入れ(=出荷量)	4,410	3,129	2,007	2,111	2,269	P47
製材・木材加工事業者	製材品出荷量	13,009	15,596	2,038	6,819	9,831	P55(パルプ・チップ含まず)

2 木材流通調査 アンケート調査結果

(1) 素材生産業者 回答業者数: 45

Q1: 令和5年の事業状況(生産量)は、昨年に比べていかがですか?

増加	12
減少	18
変わらない	15

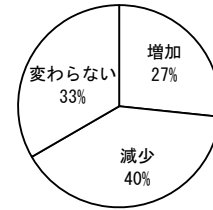

Q2: Q1の状況について、原因として考えられるものはなにか。(複数回答)

その他	22
令和3年からの外材価格高騰(ウッドショック)	8
合板需要の増	7
木質バイオマス需要の増	6
新型コロナウイルス感染症	4
燃料・電気代の高騰	4
製材需要の増	4
わからない	4
円安	3
ロシアの丸太原木輸出規制	2

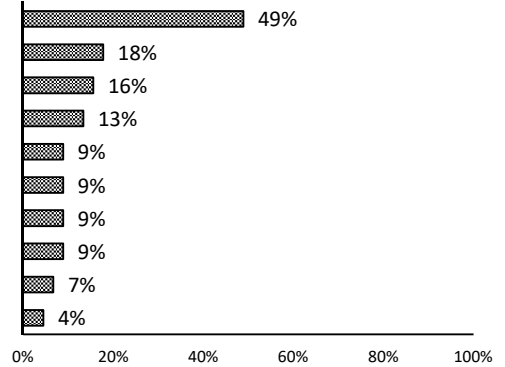

Q3: 事業を継続・維持させるために課題となっていることはありますか。(複数回答)

担い手となる人材の確保	36
伐採事業地の確保	20
担い手のスキルアップ	18
林業機械の確保	17
燃料・電気代の高騰	13
作業路整備等素材生産コストの低減	9
安定的な販売先の確保	9
運材経費の節減	8
運転資金の確保	7
その他	4

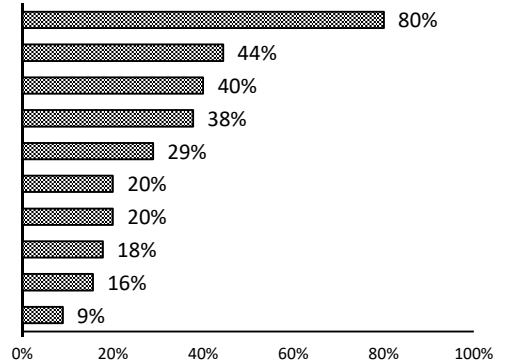

Q4: 令和3年からの外材価格高騰・品不足(ウッドショック)を経て、国・県産材の注文状況(需要)に変化はありましたか?

増加	14
減少	6
変わらない	25

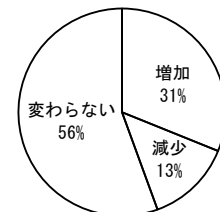

Q5: 今後(1~3年)の事業の見通しはいかがですか?

増加	16
減少	11
変わらない	11
わからない	7

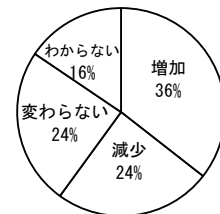

<増加の理由>

- ・主伐の増加
- ・従業員数の増加

<減少の理由>

- ・人材不足
- ・流通量の減少

(2) 木材販売業者

回答業者数: 28

Q1: 令和5年の取引状況(出荷量)は、昨年に比べていかがですか？

増加	1
減少	21
変わらない	6

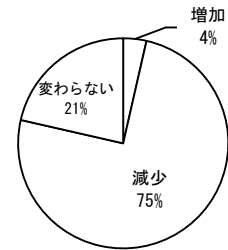

Q2: Q1の状況について、原因として考えられるものはなにか。(複数回答)

令和3年からの外材価格高騰(ウッドショック)	10
円安	10
燃料・電気代の高騰	10
その他	9
ロシアの丸太原木輸出規制	5
木質バイオマス需要の増	3
わからない	3
新型コロナウイルス感染症	1
製材需要の増	0
合板需要の増	0

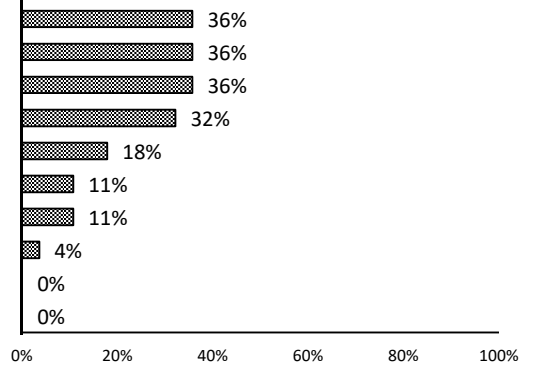

Q3: Q2について具体的に困っていることはなにか。(複数回答)

燃料・電気代の高騰	11
外材の価格高騰	8
製品への価格転嫁困難	8
人材確保・雇用者の増	7
その他	6
国・県産材の価格高騰	4
外材の入手困難	3
国・県産材へのシフト難	2
国・県産材の入手困難	2
資材の入手難で新規顧客を断っている	1

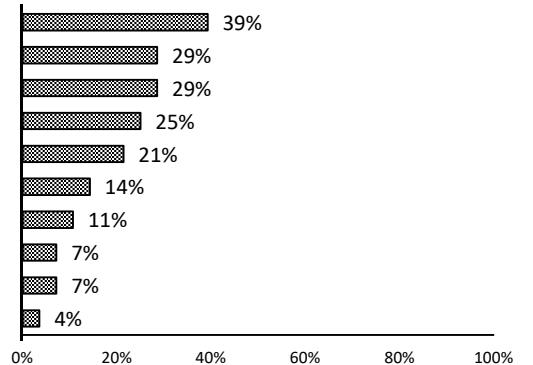

Q4: 令和3年からの外材価格高騰・品不足(ウッドショック)を経て、国・県産材の注文状況(需要)に変化はありましたか？

増加	6
減少	6
変わらない	16

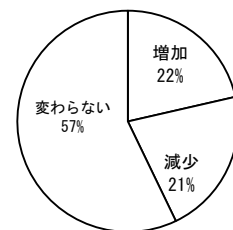

Q5: 今後(1~3年)の事業の見通しはいかがですか？

増加	2
減少	15
変わらない	5
わからない	6

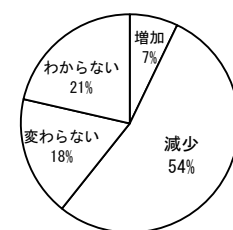

<増加の理由>

未回答

<減少の理由>

・住宅需要、着工数の減少 ・価格の高騰

(3) 製材・木材加工業者

回答業者数:

45

Q1: 主に取り扱っている製品はなにか。

建築用材	26
チップ	19
土木用材	14
その他(梱包材等)	6
ペレット	5
家具用材	3

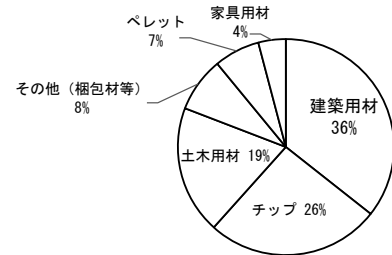

Q2: 住宅以外(非住宅)への販売量はどのくらいを占めているか(未回答あり)。

2割未満	14
2~4割	5
4~6割	1
6~8割	2
8~10割	3
全量	2

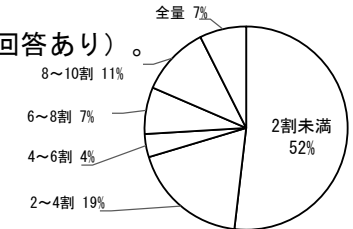

Q3: 令和5年の取引状況(出荷量)は、昨年に比べていかがですか?

増加	5
減少	28
変わらない	12

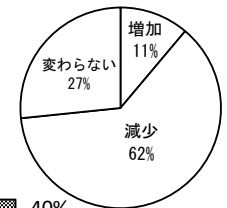

Q4: Q3の状況について、原因として考えられるものはなにか。(複数回答)

住宅需要の減	18
令和3年からの外材価格高騰(いわゆるウッドショック)	12
円安	10
その他	10
燃料・電気代の高騰	8
ロシアの丸太原木輸出規制	6
新型コロナウイルス感染症	5
非住宅需要の減	5
土木用材需要の増	3
非住宅需要の増	2
わからない	1
住宅需要の増	0

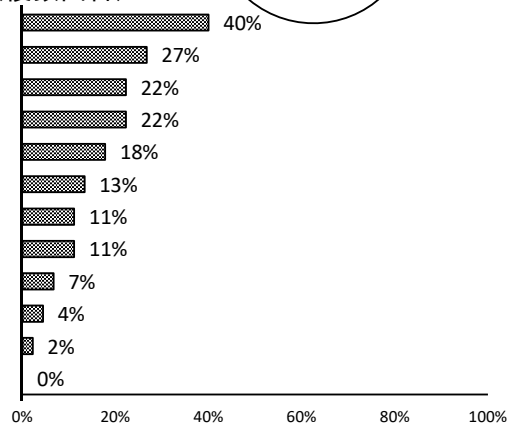

Q5: Q4について具体的に困っていることはなにか。(複数回答)

製材設備の更新	22
人材確保・雇用者の増	18
製品への価格転嫁困難	17
国・県産材の入手困難	13
国・県産材の価格高騰	12
その他	8
国・県産材へのシフト難	3
外材の入手困難	2
外材の価格高騰	2
原木の入手難で客を断っている	2

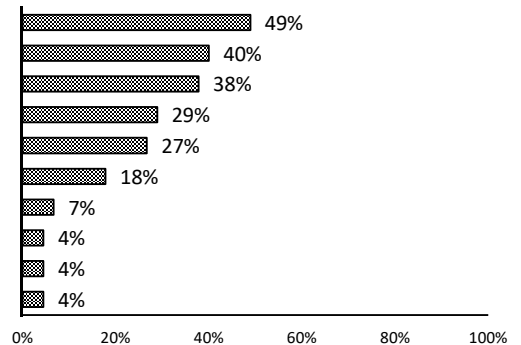

Q6: Q5について、具体的にどんな支援が必要と考えられますか。(複数回答)

製材設備の更新支援	27
電気代高騰に対する支援	20
県産材製品の購入経費に対する支援	19
その他	8

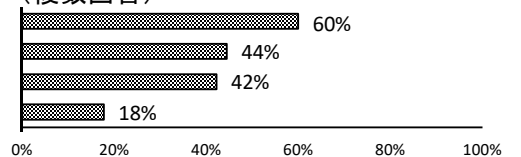

Q7: 今後(1~3年)の事業の見通しはいかがですか。

増加	7
減少	14
変わらない	12
わからない	12

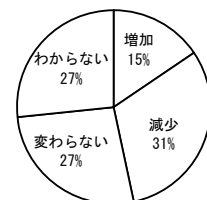

<増加の理由>

・非住宅の増

<減少の理由>

・住宅需要の減、設備投資の減

(4) プレカット業者 回答業者数： 5

Q1：令和5年のプレカット工場の稼働状況はどうか。（フル稼働に比べて）

40%未満	0
40～59%	1
60～79%	1
80～100%	3

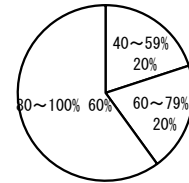

昨年（令和4年）と比べて、

増えている	2
減っている	2
変わらない	1

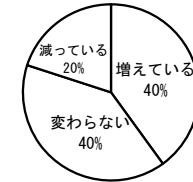

Q2：令和5年の取引状況（出荷量）は、昨年に比べていかがですか？

増加	1
減少	1
変わらない	3

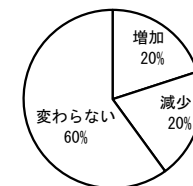

Q3：Q2の状況について、原因として考えられるものはなにか。（複数回答）

その他	2
令和3年からの外材価格高騰（いわゆるウッドショック）	1
円安	1
構造用の増	0
わからない	1
新型コロナウイルス感染症	0
燃料・電気代の高騰	1
羽柄用の増	0

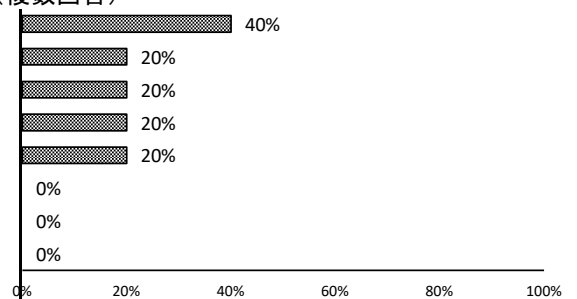

Q4：Q3について具体的に困っていることはなにか。（複数回答）

燃料電気代の高騰	4
製品への価格転嫁困難	2
人材確保・雇用者の増	2
その他	2
外材の価格高騰	1
国・県産材の価格高騰	1
外材の入手困難	0
国・県産材へのシフト難	0
国・県産材の入手困難	0
受注増で新規顧客を断っている	0

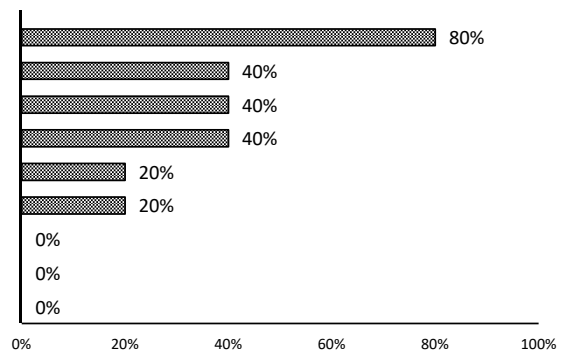

Q5：今後（1～3年）の事業の見通しはいかがですか？

増加	1
減少	3
変わらない	0
わからない	1

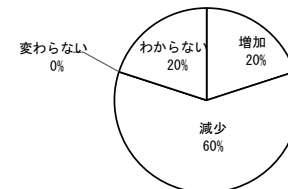

- <増加の理由>
- ・非住宅の受注増
- <減少の理由>
- ・住宅着工数の減少

3 長野県内の新設住宅着工戸数

(単位：戸)

区分 年次	総数	木造住宅				
		総数	木造率	在来	2×4	プレハブ
昭和45年	22,793	19,067	83.7			
50	22,957	18,704	81.5			
55	19,019	14,246	74.9			
56	17,070	13,126	76.9			
57	18,283	14,037	76.8			
58	16,948	12,233	72.2			
59	17,816	12,069	67.7			
60	18,970	12,611	66.5			
61	19,045	12,429	65.3			
62	22,863	15,079	66.0			
63	22,692	13,974	61.6			
平成元年	24,423	14,137	57.9			
2	25,822	14,552	56.4			
3	23,784	13,782	57.9			
4	26,009	15,153	58.3			
5	23,515	14,294	60.8			
6	25,205	14,781	58.6			
7	26,794	14,150	52.8			
8	30,856	16,415	53.2			
9	23,189	12,145	52.4	9,333	1,705	1,107
10	20,041	11,268	56.2	8,604	1,651	1,013
11	21,283	12,650	59.4	9,690	1,759	1,201
12	21,415	12,557	58.6	9,699	1,813	1,045
13	20,368	11,500	56.5	8,810	1,589	1,101
14	16,915	9,675	57.2	8,005	835	835
15	16,490	10,466	63.5	8,595	1,088	783
16	15,981	9,883	61.8	8,260	970	653
17	16,987	10,540	62.0	8,764	1,256	520
18	17,924	10,965	61.2	8,954	1,470	542
19	15,887	10,407	65.5	8,108	1,664	636
20	15,297	9,644	62.7	6,647	1,948	500
21	10,984	8,298	75.5	6,158	1,625	515
22	10,650	8,171	76.7	6,192	1,481	498
23	10,378	8,185	78.9	6,441	1,389	355
24	10,483	8,225	78.5	6,325	1,462	438
25	12,398	9,974	80.4	7,580	1,922	472
26	11,017	8,461	76.8	6,876	2,038	502
27	10,609	8,163	76.9	6,020	1,693	450
28	11,914	8,972	75.3	6,469	2,038	465
29	11,853	8,786	74.1	6,272	2,119	395
30	12,477	9,321	74.7	6,409	2,474	438
令和元年	12,592	9,269	73.6	6,631	2,234	404
2	11,721	8,481	72.4	6,239	1,882	360
3	12,060	9,207	76.3	7,160	1,730	317
4	11,926	8,769	73.5	6,749	1,752	268
5	11,029	8,273	75.0	6,151	1,889	233
5年対前年比	92.5%	94.3%	102.0%	91.1%	107.8%	86.9%

資料：長野県建設部建築住宅課資料

4 長野県内の木質バイオマスエネルギー向け素材生産量

(出典：長野県「長野県木質バイオマスエネルギー利用動向調査」、長野県「長野県特用林産物生産統計調査」)
(単位：m³)

年次	区分	計	チップ		ペレット
			チップ	チップ	
平成28年		55,852	47,252		8,600
29		58,699	49,141		9,558
30		55,144	44,349		10,795
令和元年		74,729	63,587		11,142
2		104,153	94,093		10,060
3		165,125	155,450		9,675
4		162,462	150,129		12,333
R4/R3		98%	97%		127%

5 長野県内における木質バイオマスの利用動向等

(出典：農林水産省「木質バイオマスエネルギー利用動向調査」)

(1) 機器の所有形態別事業所数

(単位：事業所)

区分	計	発電機のみ所有	ボイラーのみ所有	発電機及びボイラーの両方を所有
平成28年	45	1	43	1
29	49	2	47	-
30	53	-	52	1
令和元年	58	1	56	1
2	64	1	60	3
3	61	3	56	2
4	69	3	64	2
R4/R3	113%	100%	114%	100%

(2) 木質バイオマスの利用動向

ア 木質バイオマスの利用量

(単位：チップ 絶乾トン、他 トン)

区分	木材チップ	木質ペレット	薪	木粉(おが粉)	左記以外の木質バイオマス
平成28年	23,565	1,555	1,386	1,144	4,811
29	25,224	1,417	913	1,160	5,655
30	20,785	1,454	1,053	506	5,398
令和元年	22,552	1,408	1,245	60	5,346
2	56,673	1,123	893	60	5,276
3	100,058	1,099	697	2,660	5,493
4	89,652	1,069	1,264	110	4,949
R4/R3	90%	97%	181%	4%	90%

イ 木材チップの由来別利用量

(単位：絶乾トン)

区分	計	間伐材・林地残材等			製材等残材			建設資材廃棄物(解体材、廃材)	輸入チップ	輸入丸太を用いて国内で製造	左記以外の木材(剪定枝等)
		小計	他社からの購入分	自社の製造分	小計	他社からの購入分	自社の製造分				
平成28年	23,565	16,189	16,040	149	4,379	671	3,708	2,997	-	-	-
29	25,224	17,304	17,304	-	4,770	950	3,820	2,900	-	-	250
30	20,785	13,116	13,116	-	3,736	-	3,736	3,933	-	-	-
令和元年	22,552	17,141	12,641	4,500	5,411	4,911	500	-	-	-	-
2	56,673	45,127	39,229	5,898	8,611	7,991	620	2,935	-	-	-
3	100,058	77,725	70,845	6,880	21,223	20,577	646	1,110	-	-	-
4	89,652	63,453	47,333	16,120	24,941	23,751	1,190	1,258	-	-	-
R4/R3	90%	82%	67%	234%	118%	115%	184%	113%	-	-	-

ウ 木質ペレットの由来別利用量

(単位：絶乾トン)

区分	計	国内製造	輸入
平成29年	1,417	1,417	-
30	1,454	1,454	-
令和元年	1,408	1,408	-
2	1,123	1,123	-
3	1,099	1,099	-
4	1,069	1,069	-
R4/R3	97%	97%	-

(3) 発電機に関する項目

ア 種類別発電機数

(単位：基)

区分	計	蒸気タービン	オーガニック・ランキン・サイクル (ORC)	ガス化	その他
平成28年	4	2	-	2	-
29	4	2	-	2	-
30	2	2	-	-	-
令和元年	22	2	-	20	-
2	24	4	-	20	-
3	24	4	-	20	-
4	25	4	-	21	-
R4/R3	104%	100%	-	105%	-

イ 電気の用途別発電機数

(単位：基)

区分	計	自社又は自社関連施設内等で利用	売電	自社又は自社関連施設内等で利用及び売電	不明
平成28年	4	-	4	-	-
29	4	-	4	-	-
30	2	-	2	-	-
令和元年	22	-	22	-	-
2	24	-	24	-	-
3	24	-	24	-	-
4	25	-	25	-	-
R4/R3	104%	-	104%	-	-

(4) ボイラーに関する項目

ア 種類別ボイラー数

(単位：基)

区分	計	木くず焚き	ペレット	薪	おが粉(木粉)	その他	不明
平成28年	50	15	22	13	-	-	-
29	53	13	23	15	-	2	-
30	60	16	25	18	-	1	-
令和元年	64	18	27	18	-	1	-
2	71	18	30	19	-	4	-
3	65	17	29	18	-	1	-
4	70	19	30	19	-	2	-
R4/R3	108%	112%	103%	106%	-	200%	-

イ 熱の用途別ボイラー数

(単位：基)

	計	製品の乾燥	木材の乾燥	ホットプレス	ドライヤー	原木煮沸	暖房のみ	冷暖房	給湯	暖房及び給湯	その他	不明
平成28年	50	-	13	-	-	-	11	-	12	13	1	-
29	53	-	13	-	1	-	14	-	19	5	1	-
30	60	1	12	-	1	-	15	2	23	5	1	-
令和元年	64	1	12	-	1	-	15	2	26	6	1	-
2	71	1	12	-	1	-	16	2	31	6	2	-
3	65	1	10	-	1	-	16	3	26	7	1	-
4	68	1	10	-	1	-	17	3	25	11	-	-
R4/R3	105%	100%	100%	-	100%	-	106%	100%	96%	157%	-	-

(参考) 木材業者及び製材業者登録状況 (平成16年度まで)

種別 年度 地区別	A		B		C		D			E		計		
	人員	件数	人員	件数	人員	件数	人員	件数			人員	件数	人員	件数
								木材	製材	計				
昭和40年	812	1,624	1,057	1,057	90	90	173	151	98	249	50	50	2,182	3,070
50	735	1,470	688	688	50	50	190	181	101	282	28	28	1,691	2,518
55	663	1,326	690	690	97	97	266	256	142	398	26	26	1,742	2,537
60	561	1,122	619	619	74	74	235	219	118	337	17	17	1,506	2,169
平成2年	453	906	536	536	84	84	221	196	109	305	12	12	1,306	1,843
7	420	840	468	468	48	48	203	182	84	266	10	10	1,149	1,632
8	411	822	453	453	43	43	202	172	89	261	9	9	1,118	1,588
9	390	780	447	447	46	46	190	170	81	251	10	10	1,083	1,534
10	377	754	416	416	44	44	185	163	76	239	9	9	1,031	1,462
11	349	698	383	383	52	52	183	164	69	233	7	7	974	1,373
12	326	652	374	374	49	49	176	161	72	233	8	9	933	1,317
13	312	624	374	374	46	46	172	156	60	216	8	8	912	1,268
14	292	584	361	361	46	46	158	141	73	214	9	10	866	1,215
15	271	542	342	342	49	49	155	136	63	194	8	8	825	1,135
16	244	488	334	334	48	48	151	127	59	186	8	8	785	1,064
佐久	34	68	59	59	4	4	5	4	3	7	2	2	104	140
上田	34	68	28	28	0	0	0	0	0	0	0	0	62	96
諏訪	15	30	23	23	7	7	10	10	0	10	0	0	55	70
上伊那	18	36	19	19	7	7	21	17	18	35	0	0	65	97
南信州	12	24	40	40	7	7	10	6	7	13	2	2	71	86
木曾	39	78	40	40	2	2	50	44	7	51	0	0	131	171
松本	24	48	34	34	2	2	34	26	18	44	0	0	94	128
北アルプス	12	24	18	18	5	5	3	2	1	3	1	1	39	51
長野	40	80	56	56	11	11	16	17	4	21	3	3	126	171
北信	16	32	17	17	3	3	2	1	1	2	0	0	38	54

- 1 データは平成17年3月1日現在
- 2 平成18年3月1日付けで「長野県木材業者及び製材業者登録条例」を廃止したため、平成17年度以降は調査結果がない。
- 3 表中の業者種別の区分は以下のとおり。
 - A 木材業及び製材業を主たる業とする者
 - B 木材業を主たる業とする者
 - C 製材業を主たる業とする者
 - D 建設業者・木工業者・パルプ業者、その他で木材業、製材業を従たる業とする者
 - E 主たる営業所を県外に置く業者で、県内において木材業を営む者