

令和4年度

長野県木材統計

(R3年1月 ~ R3年12月のデータ)

長野県林務部

目 次

[長野県の概要]

1 長野県の素材需給の動向	3
（1）素材の需給	3
（2）素材の生産	3
2 長野県の製材業の動向	6
3 長野県の木材価格の動向	9

[統計表]

I 木材需給・素材生産の現況

1 全国の木材需給・素材生産の推移	13
（1）全国の木材需要量	13
（2）全国の木材供給量	14
（3）全国の需要部門別素材需要量	15
（4）全国の素材生産量	16
2 長野県の木材需給・素材生産の推移	17
（1）長野県の素材需要量	17
（2）長野県の樹種別素材生産量	18
（3）長野県の需要別素材生産量	19
（4）長野県の樹種別素材生産量の全国的な位置	20
（5）長野県の需要別素材生産量の全国的な位置	21

II 製材業の現況

1 全国の状況	25
（1）全国の製材用素材入荷量	25
（2）全国の用途別製材品出荷量	26
2 長野県の状況	27
（1）長野県の規模別製材工場数及び従業者数	27
（2）長野県の製材用素材入荷量及び製材用素材消費量	28
（3）長野県の用途別製材品出荷量	29
（4）長野県の製材業の全国的な位置	30

III 木材価格の動向（長野県）

（1）長野県の木材（素材）価格	35
（2）長野県の木材（製材）価格	36

IV その他資料

1 木材流通調査結果	39
(1) 素材(木材)生産量	39
(2) 生産地別・主間伐別素材(木材)生産量	40
(3) 素材生産事業者等の出荷先別生産量	42
(4) 木材販売事業者の原木仕入れ量及び出荷先別出荷量	44
(5) 木材販売事業者の製材品仕入れ量及び出荷先別出荷量	47
(6) 製材・木材加工事業者の仕入れ先別素材仕入れ量	51
(7) 製材・木材加工事業者の出荷先・用途別製材品出荷量	54
(8) 製材・木材加工事業者のパルプチップの用途別出荷量	60
(9) 建築用材の出荷先別出荷量	60
(10) 木材市場の生産地別入荷量	64
(11) 木材市場の県内外別素材出荷量	65
(12) 県内全域県産材流通フロー図	66
(13) 乾燥材出荷量等	68
(14) 製材端材の発生量及び利用状況	69
(15) プレカット工場の状況	70
(16) 業態別事業者数	71
(17) 木材流通調査の主要項目年別比較	72
2 木材流通調査 アンケート調査結果	73
3 長野県内の新設住宅着工戸数	77
4 長野県内の木質バイオマスエネルギー向け素材生産量	78
5 長野県内における木質バイオマスの利用動向等	78
(参考) 木材業者及び製材業者登録状況	80

統計の表中に使用した符号は次のとおりです。

「 - 」: 事実のないもの

「 … 」: 事実不詳又は調査を欠くもの

「 0 」: 単位に満たないもの

「 x 」: 個人、法人又はその他の団体の個々の秘密に属する事項を秘匿するため、統計数値を公表しないもの

R3年度長野県木材統計(R2年1月~R2年12月)からの主な変更点

○本統計資料作成のため実施した木材流通調査において、素材生産事業者へ調査した「素材生産量」については、本誌より「素材(木材)生産量」と表記することとする。

○(参考) 木材業者及び製材業者登録状況(P80)を追加

[長野県の概要]

1 長野県の素材需給の動向

(1) 素材の需給

令和3年の長野県の素材需要量のうち自県材は、20万7千 m^3 と前年から1.4%減少した。一方、他県材については9千 m^3 とやや増加した。また、外材については1万1千 m^3 で、前年から10%増加した。その結果、国産材の占める割合は95.2%となった。（表1、図1）

表1 長野県の産地別素材需要量 (単位：千 m^3)

区分	S60	H2	7	12	17	22	27	29	30	R元	2	3
自県材	712	476	334	225	204	181	231	219	197	197	210	207
他県材	33	23	24	18	8	12	13	13	4	8	7	9
外材	624	619	509	278	115	28	21	18	14	14	10	x
計	1,369	1,118	867	521	327	221	265	250	215	219	227	x

「x」：一法人等に関する調査結果が特定されるなどの事情により秘密保護の理由から数値の記載をしない。

資料：農林水産省「木材統計」「木材需給報告書」



図1 長野県の産地別素材需要量の推移

(2) 素材の生産

素材生産量は、木材価格の低迷等のため、大局的には昭和40年以降減少し、近年は、平成15年を底に増加傾向となっている。

令和3年の長野県の素材生産量は46万 m^3 で、前年に比べ1.3%減少した。

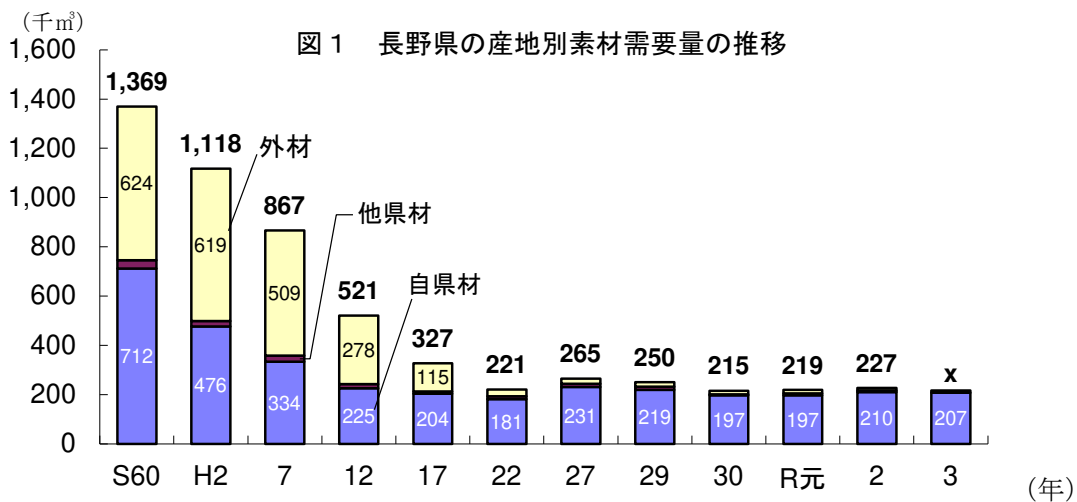
樹種別にみるとカラマツの生産量が最も多く、25万5千 m^3 と全体の55.4%を占め、前年より9.9%増加している。（表2、図2）

所有形態別にみると、民有林からの生産量が28万4千 m^3 と総生産量の62%となっている。

（表3、図3）

需要部門別にみると平成29年に合板等用と製材用の生産量が逆転し、合板等用が最も多くなり、令和3年は20万7千 m^3 と総生産量の45.0%を占め、前年から2.5%増加している。

また、製材用の生産量は18万8千 m^3 で、前年に比べ9.9%増加している。（表4、図4）

表2 長野県の樹種別素材生産量 (単位：千 m^3)

区分	S60	H2	7	12	15	17	22	27	29	30	R元	2	3
スギ	58	58	51	44	33	46	49	68	85	93	85	91	106
ヒノキ	154	155	123	73	69	60	40	57	52	53	61	53	42
アカマツ	92	58	35	30	26	28	41	113	58	45	55	66	47
カラマツ	227	168	147	119	87	107	147	184	247	265	261	232	255
その他針	162	90	50	24	14	9	8	12	26	20	20	11	3
広葉樹	219	156	72	35	16	12	8	12	15	9	7	13	7
計	912	685	478	325	245	262	293	448	482	485	489	466	460

資料：農林水産省「木材統計」「木材需給報告書」

(千m³) 図2 長野県の樹種別素材生産量の推移



表3 長野県の所有形態別素材生産量 (単位：千m³)

区分	S60	H2	7	12	15	17	22	27	29	30	R元	2	3
民有林	509	412	246	196	146	165	158	264	287	299	312	299	284
国有林	403	273	232	129	99	97	135	184	195	186	177	167	176
計	912	685	478	325	245	262	293	448	482	485	489	466	460

資料：農林水産省「木材統計」「木材需給報告書」及び中部森林管理局提供データ

(千m³) 図3 長野県の所有形態別素材生産量

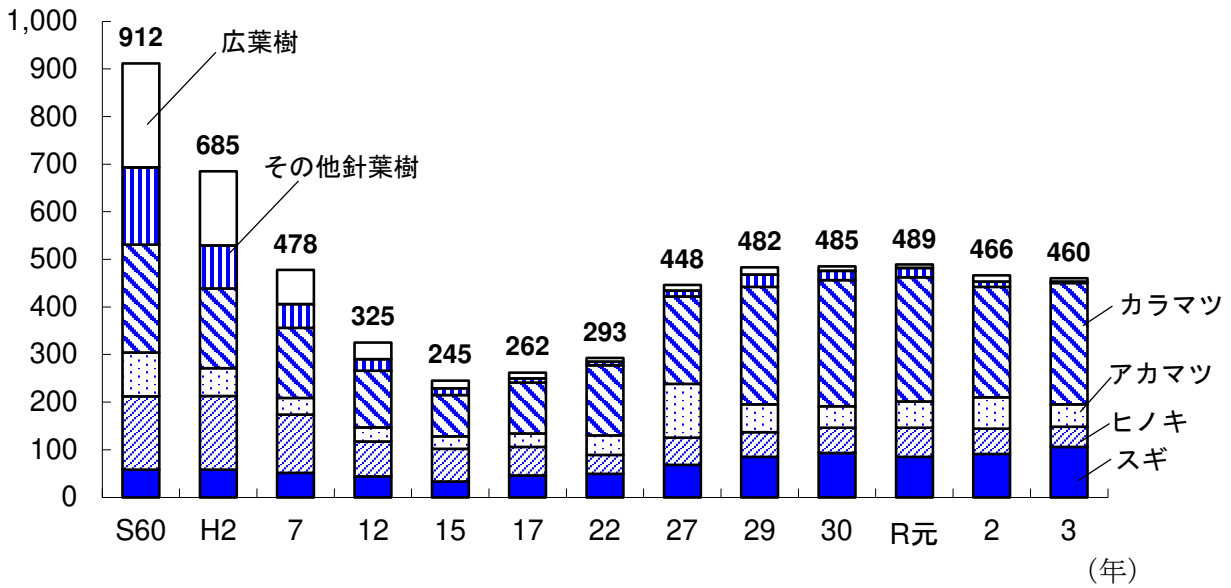

表4 長野県の需要部門別素材生産量 (単位：千³m)

区分	S60	H2	7	12	15	17	22	27	29	30	R元	2	3
製材用	569	437	344	242	186	205	164	212	192	170	179	171	188
木材チップ用	273	206	102	59	59	56	54	74	84	83	76	93	65
合板等用	0	0	0	0	0	1	75	162	206	232	234	202	207
その他	70	42	32	24	—	—	—	—	—	—	—	—	—
計	912	685	478	325	245	262	293	448	482	485	489	466	460

資料：農林水産省「木材統計」「木材需給報告書」

注：「木材チップ用」は平成12年まではパルプ用と木材チップ用の合算、平成15年以降は木材チップ用のみ。

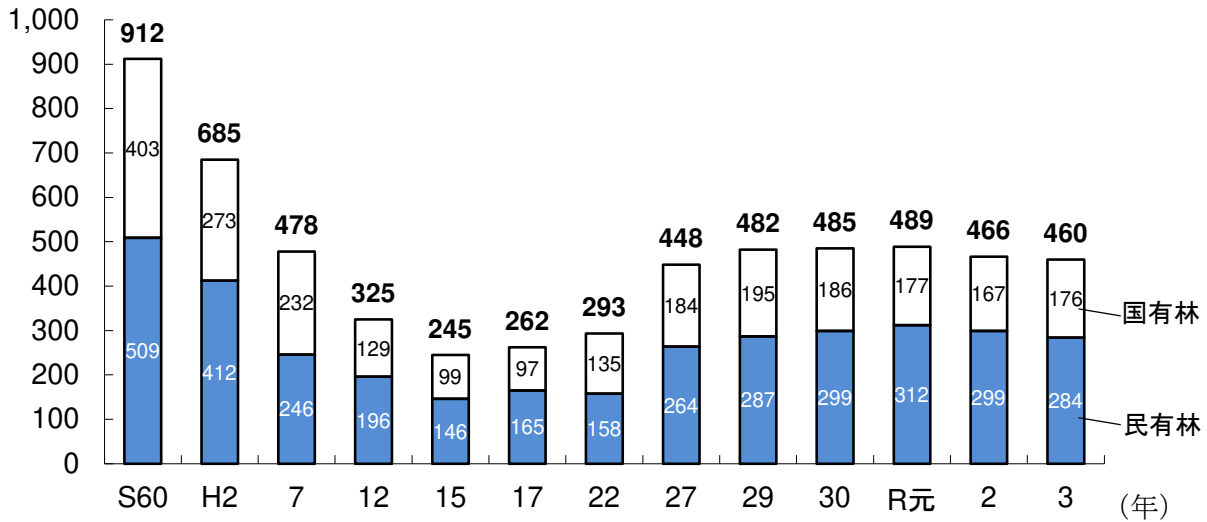
「合板等用」は平成28年までは合板用のみ、平成29年以降は合板用とLVL用の合算。

「その他」は昭和60年まではその他用、電柱用、杭丸太用及び足場丸太用の合算。

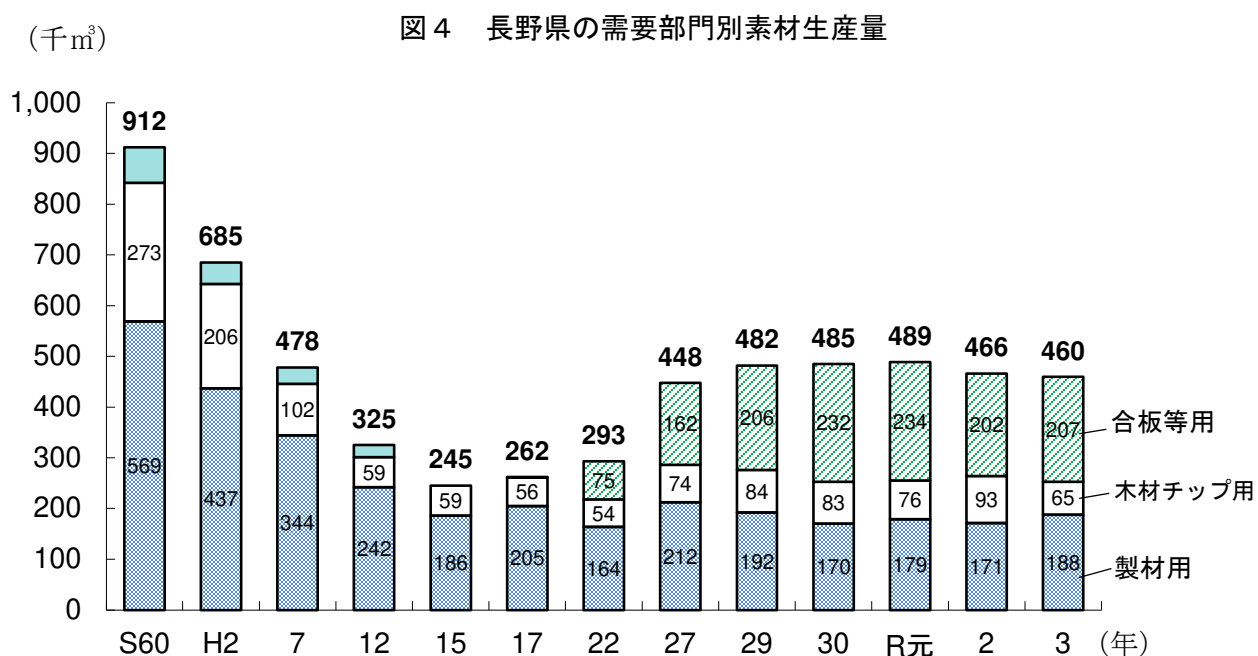

2 長野県の製材業の動向

令和3年の長野県の製材工場数は122工場で前年から9工場減少した。（表5、図5）

製材用素材入荷量は17万4千m³で、前年より21.7%増加した。そのうち国産材（針葉樹）の割合は91.4%で、前年から2万7千m³増加した。（表6、図6）

製材品出荷量は10万9千m³で、前年から19.8%増加した。用途別では建築用材が6万2千m³と最も多く全体の56.9%を占め、前年より26.5%増加した。（表7、図7）

表5 長野県の規模別製材工場数

（単位：工場）

区分	S60	H2	7	12	17	22	27	29	30	R元	2	3
7.5～22.5kW未満	88	39	34	27	19	20	18					
22.5～37.5	171	140	99	74	45	28	26	80	82	75	76	61
37.5～75.0	285	249	207	152	106	60	43					
75.0～150.0	129	106	95	67	56	44	37	63	56	56	55	61
150kW以上	61	61	64	61	47	33	33					
計	734	595	499	381	273	185	157	143	138	131	131	122

資料：農林水産省「木材統計」「木材需給報告書」

（注）製材用動力（単位：kW）：製材用機械を動かす動力（モーター等）をいい、製材機の他、これに付属する設備（目立て機、ベルトコンベアー等）の動力も含まれる。



表6 長野県の樹種別製材用素材入荷量 (単位：千m³)

区 分	S60	H2	7	12	17	22	27	29	30	R元	2	3
国産材	436	318	257	180	154	134	173	158	133	140	133	x
針葉樹	400	298	246	174	148	132	172	156	132	140	132	159
広葉樹	36	20	11	6	6	2	1	2	1	0	1	x
外材	619	601	504	278	115	28	21	18	14	14	10	x
南洋材	31	20	9	4	1	1	1	x	x	-	x	-
米材	350	444	374	217	94	24	17	11	9	10	5	11
北洋材	217	120	108	46	17	2	0	x	0	x	1	x
その他	21	17	13	11	3	1	3	6	x	x	x	x
計	1,055	919	761	458	269	162	194	176	147	154	143	174

資料：農林水産省「木材統計」「木材需給報告書」

図6 長野県の樹種別製材用素材入荷量の推移

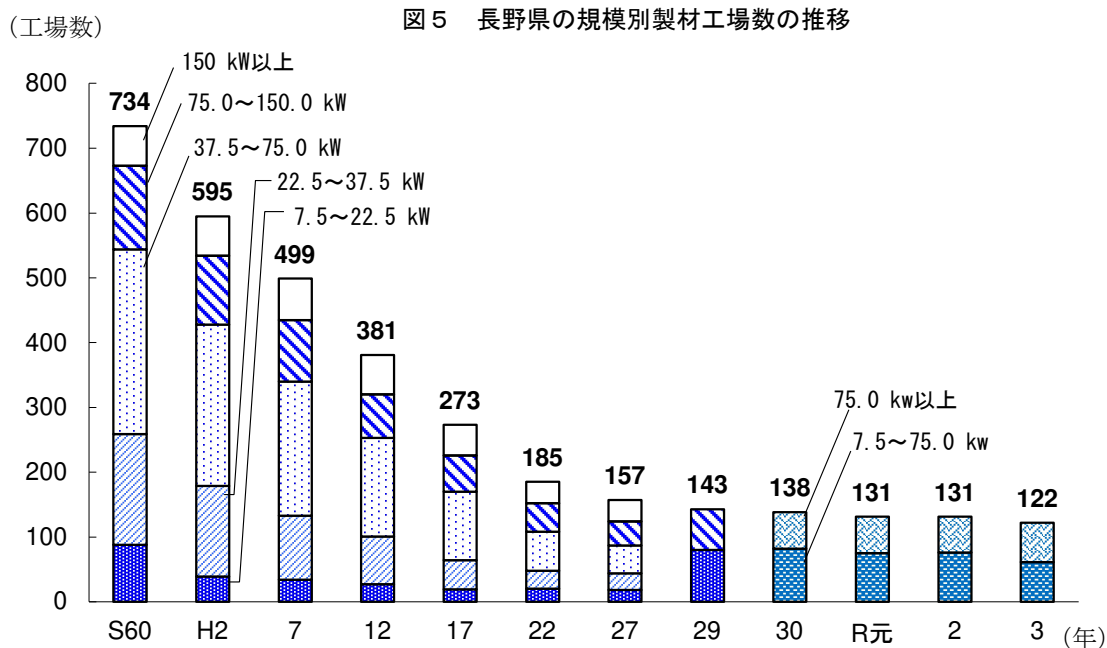

表7 長野県の製材品出荷量

(単位：千m³)

区 分	S60	H2	7	12	17	22	27	29	30	R元	2	3
建 築 用 材	481	435	369	212	118	65	67	59	51	48	49	62
土 木 建 設 用 材	104	113	95	65	43	35	40	46	33	36	30	30
木箱仕組板・こん包用材	94	58	45	30	18	8	7	6	10	9	10	15
家 具 建 具 用 材	37	24	19	12	3	0	1	1	1	2	0	-
そ の 他	24	27	15	7	2	1	2	4	1	1	2	2
計	740	657	543	326	184	109	117	116	96	96	91	109

資料：農林水産省「木材統計」「木材需給報告書」

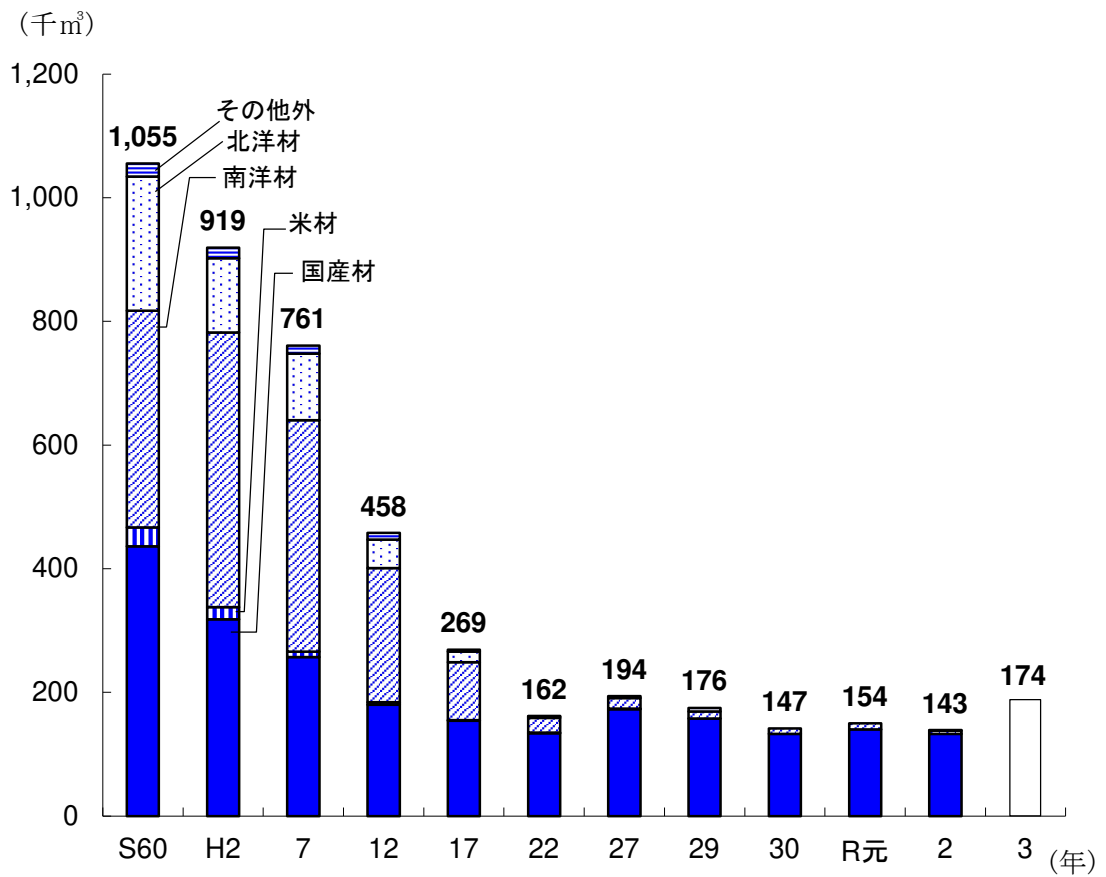
図7 長野県の用途別製材品出荷量の推移

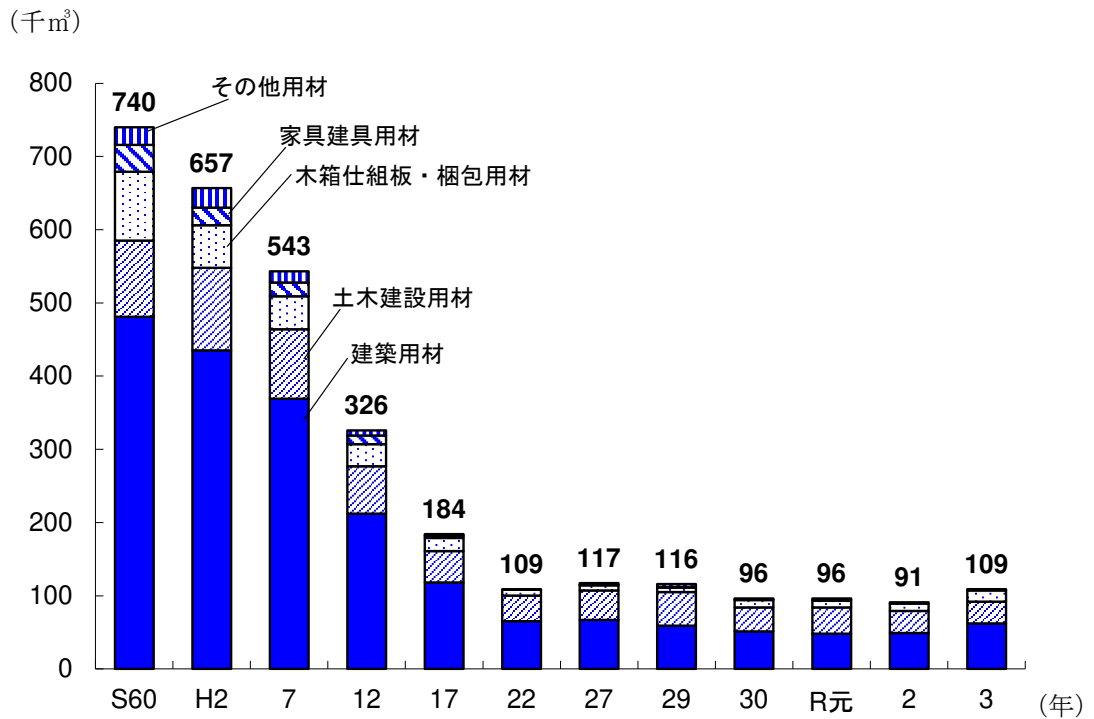

3 長野県の木材価格の動向

令和4年の木材価格は、素材は、需要の増進により全体的に値を上げた。（表8、図8、図9）
製品についても、全体的に値を上げた。

表8 長野県の木材価格

（単位：円／m³）

区分	S60	H2	7	12	17	22	27	29	30	R元	2	3	4	
素材	スギ	23,400	24,290	18,490	16,200	14,300	11,500	9,800	10,800	11,300	11,700	10,400	14,000	16,000
	ヒノキ	47,600	55,700	41,780	31,800	25,500	21,100	15,300	15,200	15,500	14,800	13,400	22,000	23,000
	アカマツ	21,700	20,450	17,840	15,300	10,400	7,800	9,200	8,900	8,700	8,800	8,800	11,300	14,500
	カラマツ	22,200	18,200	18,430	15,400	13,400	12,700	12,800	13,400	14,000	14,900	14,300	17,000	21,800
製品	スギ	65,300	65,610	59,900	47,200	43,100	42,000	44,100	45,200	45,300	45,400	45,200	59,200	70,000
	ヒノキ	118,300	155,570	108,560	74,500	71,800	60,500	59,900	57,700	57,700	57,700	57,600	75,100	89,600
	アカマツ	48,500	52,700	51,930	42,800	41,600	42,400	42,300	42,300	42,300	42,300	42,300	53,200	65,600
	カラマツ	46,700	49,000	49,910	44,700	43,000	47,300	47,600	46,800	46,700	46,900	48,100	59,200	70,100

資料：長野県林務部「長野県の木材価格」

注：素材 径24～28cm（スギ・ヒノキ・アカマツ） 18～28cm（カラマツ），長 3.65～4m

製材 厚・幅 10.5cm，長 3.65～4m

価格は工場着購入価格

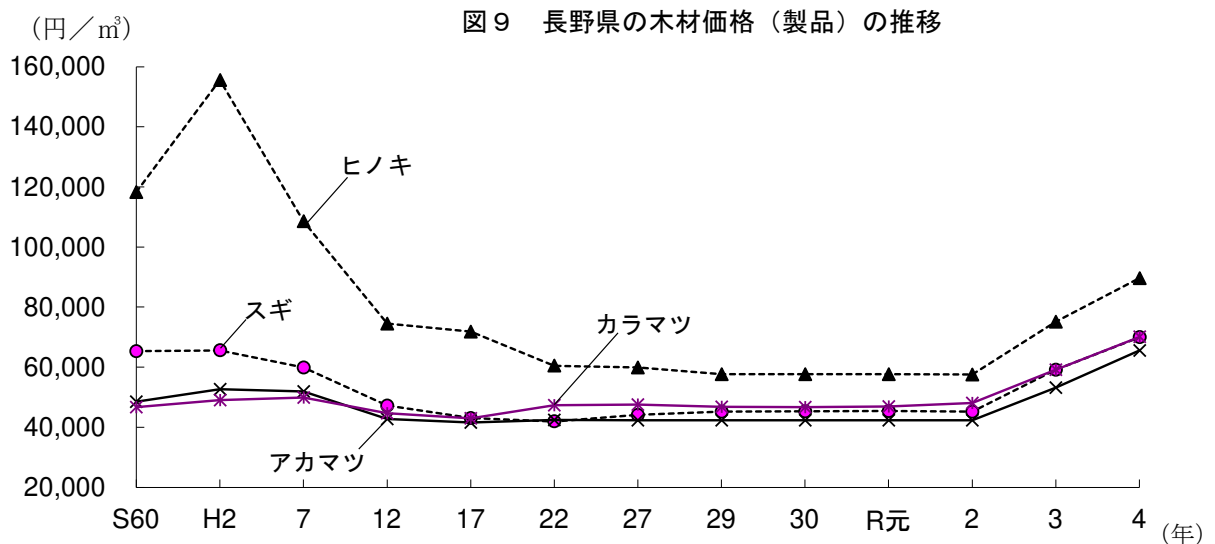
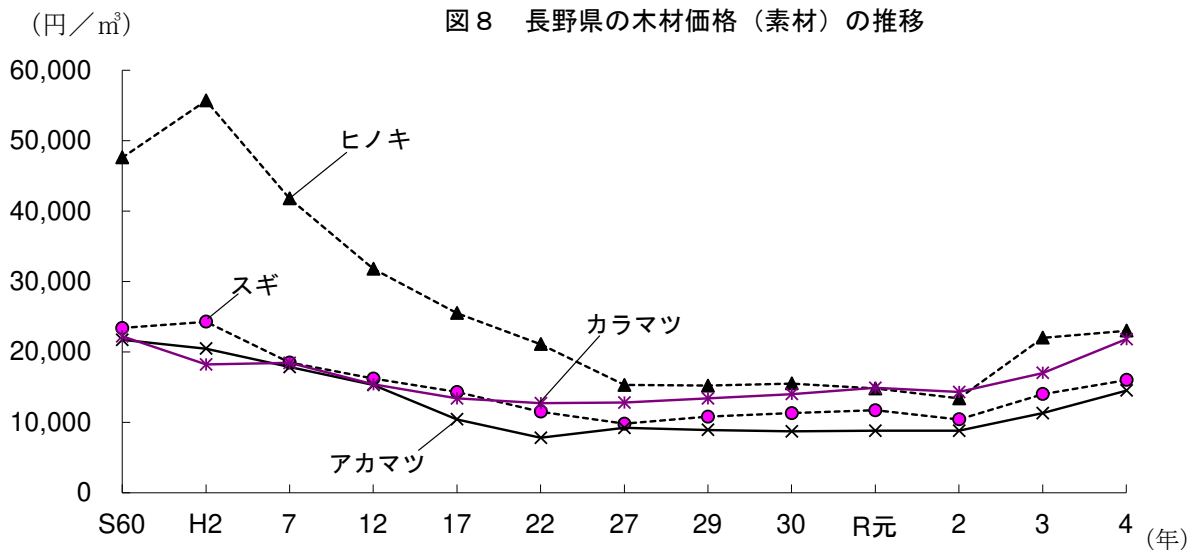

[統計表]

I 木材需給・素材生産の現況（全国・長野県）

1 全国の木材需給・素材生産の推移

(1) 全国の木材需要量

(単位：千m³)

年次	用材					燃料(薪炭)等原木		
	計	製材用	パルプ・チップ用	合板用	その他用材	計	燃料(薪炭)材	しいたけ原木
昭和50年	96,369	55,341	27,298	11,173	2,557	2,934	1,132	1,802
55	108,964	56,713	35,868	12,840	3,543	3,247	1,200	2,047
60	92,901	44,539	32,915	11,217	4,230	2,547	572	1,975
平成2年	111,160	53,887	41,344	14,546	1,383	2,080	517	1,563
7	111,930	50,384	44,931	14,314	2,301	1,773	721	1,052
8	112,325	49,758	43,822	15,726	3,018	1,716	749	967
9	109,901	48,339	43,736	15,252	2,574	1,733	777	956
10	92,056	37,161	42,140	11,146	1,609	1,752	773	979
11	97,810	41,178	40,956	13,705	1,970	1,878	972	906
12	99,263	40,946	42,186	13,825	2,306	1,743	940	803
13	91,247	37,087	38,706	13,074	2,379	1,695	977	718
14	88,127	34,856	37,607	13,226	2,438	1,637	984	653
15	87,191	34,766	36,979	12,810	2,636	1,684	1,050	634
16	89,799	35,041	37,981	13,976	2,802	1,638	1,028	610
17	85,857	32,901	37,608	12,586	2,763	1,566	1,001	565
18	86,791	33,032	36,907	13,720	3,131	1,521	981	540
19	82,361	30,455	37,124	11,260	3,522	1,507	965	542
20	77,965	27,152	37,856	10,269	2,688	1,553	1,005	548
21	63,210	23,513	29,006	8,163	2,528	1,590	1,047	543
22	70,253	25,379	32,350	9,556	2,968	1,631	1,099	532
23	72,725	26,634	32,064	10,563	3,464	1,677	1,157	520
24	70,632	26,053	31,010	10,294	3,275	1,556	1,119	437
25	73,867	28,592	30,353	11,232	3,690	1,599	1,211	388
26	72,547	26,139	31,433	11,144	3,830	3,253	2,940	313
27	70,883	25,358	31,783	9,914	3,829	4,277	3,962	315
28	71,942	26,150	31,619	10,248	3,925	6,135	5,807	328
29	73,742	26,370	32,302	10,667	4,403	8,111	7,800	311
30	73,184	25,708	32,009	11,003	4,465	9,294	9,020	274
令和元年	71,269	25,270	31,061	10,474	4,464	10,637	10,386	251
2	61,392	24,597	26,064	8,919	1,812	13,047	12,805	242
3	67,142	26,179	28,743	10,294	1,926	14,990	14,744	246
3年構成比	100.0%	39.0%	42.8%	15.3%	2.9%	100.0%	98.4%	1.6%
3年対前年比	109.4%	106.4%	110.3%	115.4%	106.3%	114.9%	115.1%	101.7%

資料：林野庁「木材需給表」

注1：数値の合計値は、四捨五入のため一致しない場合がある。

2：H26から木質バイオマス発電施設等においてエネルギー利用された燃料用チップを「薪炭材」に新たに計上することとし、項目名を「薪炭材」から「燃料材」に変更した。このため平成25年以前については「薪炭材」の数量を、平成26年以降については「燃料材」の数量を記載している。

(2) 全国の木材供給量（用材）

（単位：千m³）

年次	計	国産材			外材								国産材比率
		小計	丸太	林地残材	小計	丸太	製材	チップ	パルプ	合単板	その他		
昭和50年	96,369	34,577	34,155	422	61,792	42,681	2,964	11,340	3,688	335	784	35.9%	
55	108,964	34,557	34,051	506	74,407	42,395	6,136	15,936	7,670	199	2,071	31.7%	
60	92,901	33,074	32,944	130	59,827	31,391	4,994	11,812	7,892	613	3,125	35.6%	
平成2年	111,162	29,369	29,302	67	81,793	33,861	12,598	20,252	9,721	4,707	654	26.4%	
7	111,922	22,916	22,898	18	89,006	25,865	15,982	26,411	11,990	6,993	1,765	20.5%	
8	112,331	22,489	22,475	14	89,842	25,126	16,188	26,361	11,248	8,415	2,503	20.0%	
9	109,905	21,568	21,555	13	88,337	22,966	17,119	26,406	11,327	8,422	2,097	19.6%	
10	92,058	19,333	19,318	15	72,725	18,597	10,582	25,721	10,541	6,082	1,201	21.0%	
11	97,812	18,764	18,739	25	79,048	18,787	15,081	25,295	10,144	8,181	1,560	19.2%	
12	99,263	18,022	17,990	32	81,241	18,018	15,913	26,661	10,320	8,424	1,904	18.2%	
13	91,247	16,759	16,724	35	74,488	15,942	14,340	25,104	8,659	8,423	2,019	18.4%	
14	88,127	16,077	15,982	95	72,050	14,865	13,694	24,791	8,101	8,502	2,097	18.2%	
15	87,191	16,155	16,012	143	71,036	14,398	14,088	24,337	8,022	7,897	2,294	18.5%	
16	89,799	16,555	16,434	121	73,245	14,329	14,468	25,112	8,292	8,587	2,456	18.4%	
17	85,857	17,176	17,033	143	68,681	12,119	13,305	25,258	7,649	7,950	2,401	20.0%	
18	86,791	17,617	17,480	137	69,174	12,152	13,464	24,594	7,675	8,537	2,753	20.3%	
19	82,370	18,626	18,419	207	63,735	10,548	11,649	25,569	6,795	6,033	3,142	22.6%	
20	77,965	18,731	18,523	208	59,234	7,622	10,319	26,196	6,526	6,283	2,287	24.0%	
21	63,209	17,587	17,368	219	45,622	5,641	8,799	18,465	5,496	5,056	2,166	27.8%	
22	70,254	18,236	17,960	276	52,018	6,044	10,136	21,562	5,973	5,745	2,558	26.0%	
23	72,725	19,367	19,069	298	53,358	5,698	10,813	20,936	6,202	6,705	3,004	26.6%	
24	70,631	19,686	19,284	402	50,945	5,634	10,371	19,652	6,033	6,457	2,798	27.9%	
25	73,867	21,117	20,818	299	52,750	5,970	11,835	19,400	5,771	6,734	3,040	28.6%	
26	72,547	21,492	21,261	231	51,054	5,342	9,876	20,594	5,788	6,533	2,921	29.6%	
27	70,883	21,797	21,580	217	49,086	4,824	9,472	21,023	5,555	5,463	2,749	30.8%	
28	71,941	22,355	22,175	180	49,586	5,019	9,968	20,955	5,393	5,377	2,874	31.1%	
29	73,742	23,312	23,047	265	50,430	4,666	9,978	21,216	5,887	5,663	3,020	31.6%	
30	73,184	23,680	23,450	230	49,505	4,541	9,418	21,371	5,548	5,716	2,912	32.4%	
令和元年	71,269	23,805	23,686	119	47,464	4,118	8,996	20,829	5,580	5,026	2,915	33.4%	
2	61,392	21,980	21,874	106	39,412	3,306	10,121	16,646	4,997	4,293	49	35.8%	
3	67,142	24,127	23,966	161	43,015	3,879	9,903	19,184	4,798	5,201	49	35.9%	
3年構成比	100.0%	35.9%	35.7%	0.2%	64.1%	5.8%	14.7%	28.6%	7.1%	7.7%	0.1%	-	
3年対前年比	109.4%	109.8%	109.6%	151.9%	109.1%	117.3%	97.8%	115.2%	96.0%	121.2%	100.0%	-	

資料：林野庁「木材需給表」

注1：外材のうち、製材、合単板、チップ、パルプ及びその他は丸太換算材積である。

注2：数値の合計値は、四捨五入のため一致しない場合がある。

(3) 全国の需要部門別素材需要量

(単位：千m³)

区 分	計	国 産 材			外 材						
		小 計	針葉樹	広葉樹	小 計	南洋材	米 材	北洋材	ニュージ ランド材	その他	
R2	計	23,550	19,882	18,037	1,845	3,668	103	2,841	270	322	132
	製材用	14,851	11,615	11,499	116	3,236	34	2,557	210	303	132
	合板等用	4,626	4,195	4,183	12	431	69	284	60	18	0
	木材チップ用	4,073	4,072	2,355	1,717	1	0	0	0	1	-
R3	計	26,085	21,847	20,088	1,759	4,238	49	3,446	213	359	171
	製材用	16,650	12,861	12,722	139	3,789	37	3,057	190	346	159
	合板等用	5,093	4,661	4,643	18	432	12	384	23	13	0
	木材チップ用	4,342	4,325	2,723	1,602	17	-	5	0	0	12
R3/R2	計	110.8%	109.9%	111.4%	95.3%	115.5%	47.6%	121.3%	78.9%	111.5%	129.5%
	製材用	112.1%	110.7%	110.6%	119.8%	117.1%	108.8%	119.6%	90.5%	114.2%	120.5%
	合板等用	110.1%	111.1%	111.0%	150.0%	100.2%	17.4%	135.2%	38.3%	72.2%	-
	木材チップ用	106.6%	106.2%	115.6%	93.3%	1700.0%	-	-	-	0.0%	-

資料：農林水産省「木材統計」「木材需給報告書」

(4) 全国の素材生産量

(単位：千m³)

年次	計	針葉樹							広葉樹			
		小計	スギ	ヒノキ	アカマツ クロマツ	カラマツ	エゾマツ トドマツ	その他	小計	ナラ	ブナ	その他
昭和50年	34,155	20,858	8,043	3,548	3,895	3,964		1,408	13,297	713	1,059	11,525
55	34,051	21,427	8,446	3,567	4,210	1,187	2,917	1,100	12,624	540	854	11,230
60	32,944	20,558	7,812	3,256	3,841	1,805	2,777	1,067	12,386	650	822	10,914
平成2年	29,300	19,549	8,594	3,182	2,772	1,636	2,598	767	9,751	543	509	8,699
7	22,897	18,067	8,948	2,924	2,036	1,503	2,072	584	4,830	292	281	4,257
8	22,469	17,993	9,078	2,907	1,918	1,577	1,969	544	4,476	285	249	3,942
9	21,551	17,322	8,798	2,661	1,800	1,700	1,922	441	4,229	241	193	3,795
10	19,316	15,214	7,788	2,338	1,581	1,526	1,609	372	4,102	213	153	3,736
11	18,737	15,026	7,898	2,367	1,442	1,545	1,447	327	3,711	220	121	3,370
12	17,987	14,520	7,776	2,313	1,332	1,581	1,190	328	3,467	219	111	3,137
13	15,774	12,846	7,203	2,133	925	1,483	821	281	2,928	154	67	2,707
14	15,092	12,420	6,860	2,080	889	1,525	809	257	2,672	131	47	2,494
15	15,171	12,605	6,989	2,027	864	1,677	839	209	2,566	118	32	2,416
16	15,615	13,167	7,491	2,004	816	1,849	819	188	2,448	-	-	-
17	16,166	13,695	7,756	2,014	783	1,910	1,000	232	2,471	-	-	-
18	16,609	14,017	8,059	1,991	811	1,944	1,008	204	2,592	-	-	-
19	17,650	15,162	8,848	1,986	794	2,280	1,015	239	2,488	-	-	-
20	17,709	14,975	8,755	1,886	815	2,297	989	233	2,734	-	-	-
21	16,619	13,976	8,263	1,957	704	1,923	898	231	2,643	-	-	-
22	17,193	14,789	9,049	2,029	689	1,985	836	201	2,404	-	-	-
23	18,290	15,986	9,649	2,169	580	2,420	953	215	2,304	-	-	-
24	18,479	16,062	9,956	2,165	661	2,245	853	182	2,417	-	-	-
25	19,646	17,246	10,902	2,300	624	2,263	1,012	145	2,400	-	-	-
26	19,916	17,743	11,194	2,395	674	2,369	958	153	2,173	-	-	-
27	20,049	17,815	11,226	2,364	779	2,299	969	170	2,236	-	-	-
28	20,660	18,470	11,848	2,460	678	2,312	1,013	153	2,188	-	-	-
29	21,279	19,129	12,147	2,762	641	2,290	1,090	198	2,153	-	-	-
30	21,640	19,462	12,532	2,771	628	2,252	1,114	165	2,178	-	-	-
令和元年	21,883	19,876	12,736	2,966	601	2,217	1,188	168	2,007	-	-	-
2	19,882	18,037	11,663	2,722	570	2,008	932	142	1,845	-	-	-
3	21,847	20,088	12,917	3,079	529	1,987	1,196	380	1,759	-	-	-
3年構成比	100.0%	91.9%	59.1%	14.1%	2.4%	9.1%	5.5%	1.7%	8.1%	-	-	-
3年対前年比	109.9%	111.4%	110.8%	113.1%	92.8%	99.0%	128.3%	267.6%	95.3%	-	-	-

資料：農林水産省「木材統計」「木材需給報告書」

2 長野県の木材需給・素材生産の推移

(1) 長野県の素材需要量

(単位：千㎡)

区分 年次	計	国産材			外材					国産材 割合
		小計	自県材	他県材	小計	米材	北洋材	南洋材	その他	
昭和41年	1,666	1,408	1,384	24	258	81	107	62	8	84.5%
45	2,055	1,297	1,276	21	758	163	454	84	57	63.1%
50	1,789	815	783	32	974	281	485	139	69	45.6%
55	1,655	727	682	45	928	385	379	87	77	43.9%
56	1,465	661	624	37	804	334	363	67	40	45.1%
57	1,452	713	670	43	739	318	336	48	37	49.1%
58	1,478	726	690	36	752	330	327	31	64	49.1%
59	1,501	776	740	36	725	349	298	18	60	51.7%
60	1,369	745	712	33	624	350	220	31	23	54.4%
61	1,378	696	661	35	682	401	234	6	41	50.5%
62	1,270	612	582	30	658	406	217	5	30	48.2%
63	1,264	610	574	36	654	416	203	3	32	48.3%
平成元年	1,246	564	543	21	682	464	168	5	45	45.3%
2	1,118	499	476	23	619	444	132	3	40	44.6%
3	1,068	468	446	22	600	430	129	3	38	43.8%
4	985	431	406	25	554	410	112	2	30	43.8%
5	945	414	385	29	531	406	100	2	22	43.8%
6	931	380	354	26	551	393	133	1	24	40.8%
7	867	358	334	24	509	374	113	1	21	41.3%
8	812	340	307	33	472	357	95	0	20	41.9%
9	703	309	276	33	394	299	75	0	20	44.0%
10	590	263	246	17	327	256	53	0	18	44.6%
11	551	248	233	15	303	234	51	0	18	45.0%
12	521	243	225	18	278	217	46	0	15	46.6%
13	442	214	199	15	228	173	42	1	12	48.4%
14	419	209	194	15	210	159	40	0	11	49.9%
15	378	201	188	13	177	135	34	0	8	53.2%
16	374	219	209	10	155	115	18	0	22	58.6%
17	327	212	204	8	115	94	17	0	4	64.8%
18	299	212	201	11	87	73	6	0	8	70.9%
19	286	232	214	18	54	51	2	-	1	81.1%
20	252	196	186	10	56	46	8	0	2	77.8%
21	237	204	188	16	33	25	3	0	5	86.1%
22	221	193	181	12	28	24	2	1	1	87.3%
23	223	191	187	4	32	24	3	1	4	85.7%
24	235	206	197	9	29	28	1	0	0	87.7%
25	266	230	222	8	36	30	1	0	5	86.5%
26	247	228	216	12	19	14	0	0	5	92.3%
27	265	244	231	13	21	17	0	0	4	92.1%
28	241	224	211	13	17	13	0	0	4	92.9%
29	250	232	219	13	18	11	x	x	6	92.8%
30	215	201	197	4	14	9	0	x	x	93.5%
令和元年	219	205	197	8	14	10	x	x	x	93.6%
2	227	217	210	7	10	5	1	x	x	95.6%
3	x	216	207	9	x	11	x	-	-	-
3年構成比	-	-	-	-	-	-	-	-	-	-
3年対前年比	-	99.5%	98.6%	128.6%	-	220.0%	-	-	-	-

資料：農林水産省「木材統計」「木材需給報告書」

(2) 長野県の樹種別素材生産量

(単位：千³m)

区分 年次	計	針葉樹						広葉樹			
		小計	スギ	ヒノキ	アカマツ	カラマツ	その他 針葉樹	小計	ナラ	ブナ	その他 広葉樹
昭和41年	2,025	1,506	173	249	296	397	391	519	31	125	363
45	1,668	1,100	107	250	206	235	302	568	28	67	473
50	999	703	71	179	101	177	175	296	9	27	260
55	888	660	65	163	102	193	137	228	6	21	201
56	816	612	67	156	90	155	144	204	6	17	181
57	882	669	76	152	95	191	155	213	5	17	191
58	891	692	67	154	83	236	152	199	6	20	173
59	948	743	68	148	80	275	172	205	10	19	176
60	912	693	58	154	92	227	162	219	12	19	188
61	846	631	57	150	68	198	158	215	14	18	183
62	795	611	58	167	54	183	149	184	11	17	156
63	761	575	56	154	57	186	122	186	10	15	161
平成元年	709	539	59	135	62	175	108	170	9	9	152
2	685	529	58	155	58	168	90	156	10	10	136
3	644	508	53	157	52	163	83	136	10	4	122
4	600	467	42	142	49	144	90	133	9	4	120
5	562	457	47	140	49	149	72	105	6	3	96
6	516	421	49	137	43	140	52	95	6	3	86
7	478	406	51	123	35	147	50	72	4	3	65
8	461	391	50	126	32	141	42	70	4	3	63
9	412	353	41	118	37	123	34	59	2	1	56
10	369	317	41	101	29	116	30	52	4	0	48
11	348	307	50	90	30	113	24	41	3	0	38
12	325	290	44	73	30	119	24	35	2	1	32
13	261	234	40	65	23	87	19	27	1	0	26
14	258	237	40	65	27	90	15	21	1	0	20
15	245	229	33	69	26	87	14	16	1	0	15
16	260	244	40	65	26	99	14	16	-	-	-
17	262	250	46	60	28	107	9	12	-	-	-
18	267	257	50	55	21	119	12	10	-	-	-
19	294	279	56	55	29	124	15	15	-	-	-
20	311	305	51	46	34	165	9	6	-	-	-
21	305	296	49	46	41	150	10	9	-	-	-
22	293	285	49	40	41	147	8	8	-	-	-
23	329	321	54	39	40	181	7	8	-	-	-
24	364	357	61	42	50	194	10	7	-	-	-
25	437	422	83	56	48	220	15	15	-	-	-
26	437	426	71	56	48	236	15	11	-	-	-
27	448	436	68	57	113	184	12	12	-	-	-
28	442	430	83	49	56	229	11	12	-	-	-
29	482	467	85	52	58	247	26	15	-	-	-
30	485	476	93	53	45	265	20	9	-	-	-
令和元年	489	482	85	61	55	261	20	7	-	-	-
2	466	453	91	53	66	232	11	13	-	-	-
3	460	453	106	42	47	255	3	7	-	-	-
3年構成比	100.0%	98.5%	23.0%	9.1%	10.2%	55.4%	0.7%	1.5%	-	-	-
3年対前年比	98.7%	100.0%	116.5%	79.2%	71.2%	109.9%	27.3%	53.8%	-	-	-

資料：農林水産省「木材統計」「木材需給報告書」

(3) 長野県の需要別素材生産量

(単位：千m³)

区分	計	製材用	パルプ用	木材チップ用	合板等用	その他用	坑木用	電柱用	杭丸太用	足場丸太用	繊維板用
昭和41年	2,025	1,474	211	149	5	72	-	5	91	14	4
45	1,668	1,162	149	310	2	17	-	6	15	6	1
50	999	708	66	179	1	15	-	6	22	2	-
55	888	634	67	134	1	29	-	7	15	1	-
56	816	583	61	119	1	23	-	9	18	2	-
57	882	605	66	142	1	25	-	4	38	1	-
58	891	590	70	158	1	21	-	4	45	2	-
59	948	635	62	187	1	24	-	3	34	2	-
60	912	569	62	211	0	28	-	2	38	2	-
61	846	523	54	193	8	17	-	2	48	1	-
62	795	521	46	167	1	17	-	0	42	1	-
63	761	493	56	165	0	12	-	1	33	1	-
平成元年	709	448	46	167	0	7	-	1	39	1	-
2	685	437	37	169	0	42	-	-	-	-	-
3	644	407	27	169	0	41	-	-	-	-	-
4	600	384	22	157	0	37	-	-	-	-	-
5	562	377	21	129	0	35	-	-	-	-	-
6	516	356	11	116	0	33	-	-	-	-	-
7	478	344	5	97	0	32	-	-	-	-	-
8	461	330	5	92	0	34	-	-	-	-	-
9	412	302	5	75	0	30	-	-	-	-	-
10	369	267	7	70	0	25	-	-	-	-	-
11	348	259	4	60	0	25	-	-	-	-	-
12	325	242	3	56	0	24	-	-	-	-	-
13	261	204	-	57	0	-	-	-	-	-	-
14	258	203	-	55	0	-	-	-	-	-	-
15	245	186	-	59	0	-	-	-	-	-	-
16	260	198	-	61	1	-	-	-	-	-	-
17	262	205	-	56	1	-	-	-	-	-	-
18	267	207	-	49	11	-	-	-	-	-	-
19	294	212	-	55	27	-	-	-	-	-	-
20	311	178	-	47	86	-	-	-	-	-	-
21	305	169	-	60	76	-	-	-	-	-	-
22	293	164	-	54	75	-	-	-	-	-	-
23	329	167	-	49	113	-	-	-	-	-	-
24	364	160	-	67	137	-	-	-	-	-	-
25	437	186	-	95	156	-	-	-	-	-	-
26	437	198	-	76	163	-	-	-	-	-	-
27	448	212	-	74	162	-	-	-	-	-	-
28	442	201	-	66	175	-	-	-	-	-	-
29	482	192	-	84	206	-	-	-	-	-	-
30	485	170	-	83	232	-	-	-	-	-	-
令和元年	489	179	-	76	234	-	-	-	-	-	-
2	466	171	-	93	202	-	-	-	-	-	-
3	460	188	-	65	207	-	-	-	-	-	-
3年構成比	100.0%	40.9%	-	14.1%	45.0%	-	-	-	-	-	-
3年対前年比	98.7%	109.9%	-	69.9%	102.5%	-	-	-	-	-	-

資料：農林水産省「木材統計」「木材需給報告書」

注：「合板等用」は平成28年までは合板用のみ、平成29年以降は合板用とLVL用の合算

(4) 長野県の樹種別素材生産量の全国的な位置 (令和3年)

(単位：千m³)

順位	都道府県名	素材生産量	都道府県名	スギ	都道府県名	ヒノキ	都道府県名	アカマツ	都道府県名	カラマツ
1	北海道	3,163	宮崎	1,931	岡山	278	岩手	218	北海道	1,321
2	宮崎	2,042	秋田	1,095	愛媛	221	青森	62	長野	255
3	岩手	1,431	大分	929	熊本	220	福島	58	岩手	234
4	秋田	1,183	青森	812	静岡	218	長野	47	青森	35
5	大分	1,129	岩手	770	高知	191	宮城	35	群馬	31
6	青森	971	熊本	686	大分	185	山梨	20	山梨	27
7	熊本	938	福島	568	岐阜	151	栃木	15	福島	22
8	福島	890	宮城	538	三重	151	広島	13	岐阜	11
9	鹿児島	664	鹿児島	514	栃木	141	島根	13	愛知	11
10	栃木	658	栃木	396	広島	117	鳥取	8	宮城	8
11	宮城	627	福岡	353	茨城	111	茨城	6	秋田	8
12	静岡	608	愛媛	342	福島	103	秋田	6	山形	8
13	愛媛	563	山形	291	宮崎	93	三重	3	東京	4
14	高知	519	徳島	263	兵庫	89	群馬	3	栃木	4
15	長野	460	高知	254	鹿児島	81	石川	3	静岡	2
16	岡山	427	茨城	254	和歌山	71	山形	3	埼玉	2
17	福岡	402	静岡	248	島根	62	岡山	2	茨城	1
18	茨城	401	岐阜	211	山口	61	静岡	2	山口	1
19	岐阜	385	島根	204	長崎	61	岐阜	2	富山	1
20	広島	347	兵庫	189	徳島	58	兵庫	2	新潟	1
21	島根	346	群馬	179	奈良	58	北海道	1	広島	0
22	徳島	333	鳥取	163	佐賀	53	大分	1	島根	0
23	山形	305	広島	136	長野	42	宮崎	1	鳥取	0
24	兵庫	301	山口	135	鳥取	39	鹿児島	1	石川	0
25	三重	277	和歌山	129	愛知	39	山口	1	兵庫	0
26	群馬	252	三重	122	福岡	38	福岡	1	福井	0
27	鳥取	232	福井	114	京都	38	京都	1	愛媛	0
28	山口	221	新潟	111	群馬	25	福井	1	滋賀	0
29	和歌山	206	長野	106	埼玉	15	愛媛	0	千葉	-
30	京都	159	岡山	100	山梨	12	熊本	0	神奈川	-
31	愛知	139	京都	98	東京	10	高知	0	三重	-
32	長崎	139	富山	90	滋賀	8	和歌山	0	京都	-
33	佐賀	130	石川	85	香川	7	徳島	0	大阪	-
34	山梨	125	愛知	76	福井	5	佐賀	0	奈良	-
35	奈良	125	奈良	67	富山	5	愛知	0	和歌山	-
36	福井	122	佐賀	66	石川	5	埼玉	0	岡山	-
37	新潟	119	北海道	63	千葉	5	滋賀	0	徳島	-
38	富山	112	長崎	59	大阪	4	香川	0	香川	-
39	石川	108	滋賀	40	宮城	3	富山	0	高知	-
40	滋賀	72	東京	37	神奈川	3	大阪	0	福岡	-
41	埼玉	67	千葉	28	岩手	2	新潟	0	佐賀	-
42	東京	64	山梨	27	秋田	0	千葉	-	長崎	-
43	千葉	50	埼玉	25	青森	0	東京	-	熊本	-
44	香川	13	大阪	6	山形	0	神奈川	-	大分	-
45	神奈川	10	神奈川	6	新潟	0	奈良	-	宮崎	-
46	大阪	x	香川	1	北海道	x	長崎	-	鹿児島	-
47	沖縄	x	沖縄	x	沖縄	x	沖縄	-	沖縄	-
	計	21,847	計	12,917	計	3,079	計	529	計	1,987

資料：農林水産省「令和3年木材統計」

(前項からつづき)

(5) 長野県の需要別素材生産量の全国的な位置 (単位：千m³)

順位	都道府県名	広葉樹
1	北海道	548
2	岩手	203
3	福島	134
4	栃木	87
5	広島	80
6	秋田	74
7	鹿児島	68
8	島根	57
9	青森	47
10	宮城	39
11	岡山	38
12	熊本	31
13	茨城	27
14	埼玉	24
15	山口	23
16	山梨	21
17	鳥取	21
18	長崎	19
19	京都	19
20	宮崎	16
21	富山	16
22	千葉	15
23	滋賀	15
24	兵庫	14
25	大分	13
26	徳島	12
27	群馬	12
28	愛知	12
29	佐賀	11
30	石川	10
31	福岡	7
32	長野	7
33	新潟	7
34	東京	6
35	和歌山	5
36	香川	5
37	岐阜	4
38	高知	3
39	山形	3
40	福井	2
41	神奈川	1
42	三重	1
43	奈良	0
44	静岡	0
45	大阪	x
46	愛媛	-
47	沖縄	x
	計	1,759

順位	都道府県名	製材用
1	宮崎	1,830
2	北海道	1,630
3	大分	892
4	熊本	752
5	愛媛	528
6	岩手	525
7	秋田	486
8	栃木	463
9	福島	444
10	鹿児島	417
11	青森	360
12	岡山	348
13	福岡	343
14	茨城	320
15	岐阜	256
16	山形	223
17	宮城	218
18	静岡	199
19	三重	189
20	長野	188
21	徳島	175
22	群馬	162
23	広島	152
24	和歌山	138
25	山口	123
26	島根	120
27	佐賀	109
28	奈良	107
29	兵庫	98
30	愛知	96
31	鳥取	83
32	新潟	81
33	長崎	77
34	富山	57
35	福井	57
36	石川	52
37	京都	51
38	埼玉	31
39	山梨	27
40	東京	17
41	千葉	16
42	滋賀	15
43	神奈川	8
44	大阪	7
45	香川	5
46	高知	x
47	沖縄	x
	計	12,861

都道府県名	木材チップ用
北海道	881
福島	382
岩手	359
静岡	310
青森	214
栃木	190
秋田	143
宮城	117
鹿児島	115
広島	114
島根	102
高知	94
茨城	77
京都	67
長野	65
熊本	63
兵庫	60
群馬	59
岡山	56
山口	52
福岡	52
長崎	50
岐阜	49
鳥取	48
宮崎	48
和歌山	44
滋賀	43
東京	39
福井	35
富山	34
愛媛	32
千葉	30
大分	27
佐賀	20
石川	19
新潟	15
愛知	15
香川	8
山形	7
三重	7
埼玉	x
神奈川	x
山梨	x
大阪	x
奈良	x
徳島	x
高知	x
徳島	x
沖縄	x
計	4,325

都道府県名	合板等用
北海道	652
秋田	554
岩手	547
青森	397
宮城	292
大分	210
長野	207
宮崎	164
兵庫	143
鹿児島	132
島根	124
熊本	123
鳥取	101
静岡	99
三重	81
広島	81
岐阜	80
山形	75
福島	64
山口	46
京都	41
石川	37
群馬	31
福井	30
愛知	28
和歌山	24
新潟	23
岡山	23
富山	21
滋賀	14
長崎	12
東京	8
福岡	7
栃木	5
茨城	4
千葉	4
愛媛	3
佐賀	1
埼玉	x
神奈川	x
山梨	x
奈良	x
大阪	-
徳島	x
高知	x
香川	-
沖縄	-
計	4,661

資料：農林水産省「令和3年木材統計」

Ⅱ 製材業の現況 (全国・長野県)

1 全国の状況

(1) 全国の製材用素材入荷量

(単位：千m³)

年次	合計	国産材			外材					
		小計	針葉樹	広葉樹	小計	米材	北洋材	南洋材	ニュージージーラント材	その他
昭和35年	37,578	33,817	—	—	3,761	—	—	—	—	—
40	45,969	34,124	28,242	5,882	11,845	4,191	2,139	4,401	1,114	
45	58,052	27,362	22,230	5,132	30,690	13,508	6,570	6,947	3,665	
50	52,377	20,961	17,610	3,351	31,416	13,634	6,870	7,438	875	2,599
55	52,074	20,953	17,762	3,191	31,121	15,870	5,937	5,547	1,368	2,399
60	40,792	18,814	16,391	2,423	21,978	12,646	4,461	3,763	783	325
平成2年	43,526	18,023	16,297	1,726	25,503	17,285	3,906	2,726	1,317	269
7	36,670	16,252	15,357	895	20,418	13,380	4,000	1,252	1,366	420
8	35,545	16,154	15,335	819	19,391	12,799	3,845	1,004	1,307	436
9	33,164	15,436	14,732	704	17,728	11,074	3,991	857	1,409	397
10	28,070	13,400	12,798	602	14,670	9,079	3,362	642	1,223	364
11	27,449	13,246	12,751	495	14,203	8,458	3,731	522	1,148	344
12	26,526	12,798	12,340	458	13,728	8,052	3,593	472	1,250	361
13	23,879	11,766	11,402	364	12,113	6,991	3,308	412	1,069	333
14	22,321	11,142	10,818	324	11,179	6,362	3,010	333	1,048	426
15	21,857	11,214	10,933	281	10,643	6,087	2,927	314	997	318
16	21,705	11,469	11,229	240	10,236	5,898	2,810	286	943	299
17	20,540	11,571	11,352	219	8,969	5,273	2,263	265	835	333
18	20,342	11,645	11,316	329	8,697	5,244	2,115	200	870	268
19	19,448	11,981	11,782	199	7,467	4,562	1,715	162	809	219
20	17,568	11,110	10,930	180	6,458	4,267	1,035	137	833	186
21	15,279	10,243	10,077	166	5,036	3,532	671	92	569	172
22	15,762	10,582	10,454	128	5,180	3,581	545	101	814	139
23	16,426	11,492	11,363	129	4,934	3,374	499	112	783	166
24	16,247	11,321	11,196	125	4,926	3,508	376	90	772	180
25	17,271	12,058	11,932	126	5,213	3,923	391	83	639	177
26	16,661	12,211	12,116	95	4,450	3,365	347	88	489	161
27	16,182	12,004	11,900	105	4,178	3,259	243	79	450	146
28	16,590	12,182	12,088	93	4,408	3,513	230	59	430	174
29	16,802	12,632	12,512	120	4,171	3,283	242	83	421	145
30	16,672	12,563	12,421	142	4,109	3,224	243	43	415	184
令和元年	16,637	12,875	12,755	120	3,762	2,961	230	x	364	x
2	14,851	11,615	11,499	116	3,236	2,557	210	34	303	132
3	16,650	12,861	12,722	139	3,789	3,057	190	37	346	159
3年構成比	100.0%	77.2%	76.4%	0.8%	22.8%	18.4%	1.1%	0.2%	2.1%	1.0%
3年対前年比	112.1%	110.7%	110.6%	119.8%	117.1%	119.6%	90.5%	108.8%	114.2%	120.5%

資料：農林水産省「木材統計」「木材需給報告書」

(2) 全国の用途別製材出荷量

(単位：千m³)

年次	計	建築用材				土木建設 用材	木箱仕組板 こん包用材	家具建具 用材	その他
		小計	板類	ひき割類	ひき角類				
昭和35年	26,528	19,058	6,559	4,263	8,236	1,189	2,773	1,805	1,703
40	33,275	23,788	7,772	6,409	9,607	2,029	2,901	2,577	1,980
45	42,165	31,555	8,633	9,699	13,223	1,917	3,573	2,987	2,133
50	37,452	29,079	7,055	9,264	12,760	1,208	2,827	2,671	1,667
55	36,858	28,260	6,423	9,575	12,262	1,239	3,156	2,512	1,691
60	28,476	21,563	4,581	7,726	9,256	994	2,963	1,761	1,195
平成2年	30,012	23,477	4,568	8,842	10,067	1,090	2,943	1,437	1,065
7	24,766	19,871	3,679	7,432	8,760	977	2,311	807	800
8	24,206	19,587	3,547	7,293	8,747	922	2,275	710	712
9	21,959	17,512	3,250	6,577	7,685	841	2,287	647	672
10	18,875	15,087	2,732	5,626	6,729	755	1,946	503	584
11	18,165	14,666	2,712	5,524	6,430	727	1,871	417	484
12	17,231	13,813	2,508	5,280	6,025	698	1,862	368	490
13	15,486	12,577	2,421	4,935	5,221	613	1,588	313	395
14	14,402	11,675	2,244	4,542	4,889	578	1,536	255	358
15	13,929	11,326	2,198	4,439	4,689	528	1,489	213	373
16	13,603	11,023	2,181	4,379	4,463	520	1,571	196	293
17	12,825	10,507	2,118	4,047	4,342	479	1,400	150	289
18	12,554	10,207	2,050	3,941	4,216	515	1,391	117	324
19	11,632	9,455	1,835	3,671	3,949	468	1,321	94	294
20	10,884	8,836	1,715	3,430	3,691	418	1,254	78	298
21	9,291	7,671	1,494	2,899	3,278	357	987	72	204
22	9,415	7,642	1,551	2,817	3,274	380	1,087	69	237
23	9,434	7,434	1,616	2,687	3,131	436	1,224	80	260
24	9,302	7,484	1,705	2,954	2,825	424	1,110	60	224
25	10,100	8,265	1,674	3,055	3,536	476	1,084	57	218
26	9,595	7,875	1,711	2,839	3,325	409	1,033	56	222
27	9,231	7,481	1,561	2,760	3,162	410	1,048	63	227
28	9,293	7,623	1,469	2,915	3,238	376	1,019	51	221
29	9,457	7,766	1,676	2,794	3,293	371	1,067	61	193
30	9,202	7,468	1,674	2,876	2,918	376	1,125	61	172
令和元年	9,032	7,269	1,650	2,637	2,982	445	1,122	56	140
2	8,203	6,646	1,625	2,303	2,718	395	973	63	126
3	9,091	7,277	1,673	2,731	2,873	406	1,146	84	178
3年構成比	100.0%	80.0%	18.4%	30.0%	31.6%	4.5%	12.6%	0.9%	2.0%
3年対前年比	110.8%	109.5%	103.0%	118.6%	105.7%	102.8%	117.8%	133.3%	141.3%

資料：農林水産省「木材統計」「木材需給報告書」

2 長野県の状況

(1) 長野県の規模別製材工場数及び従業者数

(単位：工場、人)

年次	工場数							従業者数	1工場 当たり 従業員数
	総数	7.5kw～ 22.5kw未満	22.5～ 37.5	37.5～ 75.0	75.0～ 150.0	150.0～ 300.0	300.0kw 以上		
昭和36年	976	548	257	154	17	0	0	10,719	11.0
40	1,007	442	300	213	52	0	0	11,144	11.1
45	969	281	277	289	108	14	0	9,632	9.9
50	947	218	232	299	152	46	0	8,142	8.6
55	904	133	209	347	162	53	0	6,828	7.6
60	734	88	171	285	129	56	5	4,541	6.2
平成2年	595	39	140	249	106	52	9	3,556	6.0
7	499	34	99	207	95	47	17	2,804	5.6
8	478	34	95	200	84	47	18	2,690	5.6
9	445	28	90	184	80	45	18	2,471	5.6
10	417	27	83	169	76	45	17	2,166	5.2
11	401	29	75	167	68	44	18	2,052	5.1
12	381	27	74	152	67	43	18	1,875	4.9
13	354	25	72	131	68	40	18	1,687	4.8
14	340	24	73	122	64	39	18	1,571	4.6
15	315	21	67	112	62	38	15	1,463	4.6
16	292	18	62	106	55	36	15	1,388	4.8
17	273	19	45	106	56	33	14	1,105	4.0
18	261	16	43	100	57	31	14	1,047	4.0
19	235	14	40	86	54	27	14	976	4.2
20	216	15	37	77	53	23	11	925	4.3
21	197	15	32	68	48	23	11	727	3.7
22	185	20	28	60	44	23	10	744	4.0
23	184	21	27	63	41	22	10	811	4.4
24	175	20	27	61	37	21	9	730	4.2
25	169	17	31	52	37	24	8	703	4.2
26	162	20	28	45	37	23	9	689	4.3
27	157	18	26	43	37	23	10	682	4.3
28	144	18	23	40	30	24	9	635	4.4
29	143	80			54		9		
30	138	82			46		10		
令和元年	131	75			45		11		
2	131	76			44		11		
3	122	61			54		7		
3年構成比	100.0%	50.0%			44.3%		5.7%		
3年対前年比	93.1%	80.3%			122.7%		63.6%		

資料：農林水産省「木材統計」「木材需給報告書」

注：数値は各年の12月31日現在の状況である。

(2) 長野県の製材用素材入荷量及び製材用素材消費量

(単位：千m³)

年次	計	国産材			外材					製材用素材消費量
		小計	針葉樹	広葉樹	小計	米材	北洋材	南洋材	その他	
昭和36年	1,209	1,171	-	-	38	8	2	27	1	1,188
40	1,388	1,213	968	245	175	64	46	59	6	1,348
45	1,688	930	751	179	758	163	454	84	57	1,649
50	1,519	546	469	77	973	281	485	139	68	1,483
55	1,428	502	444	58	926	385	379	85	77	1,416
60	1,055	436	400	36	619	350	217	11	41	1,029
平成2年	919	318	298	20	601	444	120	3	34	907
7	761	257	246	11	504	374	108	1	21	755
8	712	243	230	13	469	357	92	0	20	709
9	619	229	220	9	390	299	71	0	20	613
10	513	187	181	6	326	256	52	0	18	506
11	485	182	177	5	303	234	51	0	18	479
12	458	180	174	6	278	217	46	0	15	451
13	386	158	153	5	228	173	42	1	12	380
14	360	150	142	8	210	159	40	0	11	356
15	316	139	135	4	177	135	34	0	8	314
16	309	154	151	3	155	115	18	0	22	308
17	269	154	148	6	115	94	17	0	4	266
18	248	161	158	3	87	73	6	x	8	248
19	226	172	168	4	54	51	2	-	1	226
20	195	139	137	2	56	46	8	-	2	178
21	172	139	136	3	33	25	3	-	5	169
22	162	134	132	2	28	24	2	-	2	161
23	171	139	139	0	32	24	3	1	4	173
24	166	137	137	0	29	28	1	0	0	163
25	177	141	141	0	36	30	0	0	6	174
26	172	153	152	1	19	14	0	0	5	166
27	194	173	172	1	21	17	0	0	4	181
28	180	163	163	0	17	13	0	0	4	189
29	176	158	156	2	18	11	x	x	6	182
30	147	133	132	1	14	9	0	x	x	151
令和元年	154	140	140	0	14	10	x	-	x	152
2	143	133	132	1	10	5	1	x	x	144
3	174	x	159	x	x	11	x	-	-	172
3年構成比	-	-	91.4%	-	-	6.3%	-	-	-	-
3年対前年比	121.7%	-	120.5%	-	-	220.0%	-	-	-	119.4%

資料：農林水産省「木材統計」「木材需給報告書」

(3) 長野県の用途別製材品出荷量

(単位：千m³)

	計	建 築 用 材				土木建設 用 材	木箱仕組板 こん包用材	家具建具 用 材	その他
		小 計	板 類	ひき割類	ひき角類				
昭和36年	847	525	150	97	278	66	158	37	61
40	960	541	160	130	251	121	172	49	77
45	1,214	747	171	206	370	181	153	63	70
50	1,071	753	153	210	390	129	92	54	43
55	1,026	686	133	209	344	123	111	59	47
60	740	481	85	149	247	104	94	37	24
平成2年	657	435	79	133	223	113	58	24	27
7	543	369	58	108	203	95	45	19	15
8	516	344	58	109	177	101	39	17	15
9	449	286	52	80	154	92	40	16	15
10	373	233	47	64	122	78	37	14	11
11	349	221	45	60	116	75	32	13	8
12	326	212	47	65	100	65	30	12	7
13	277	178	43	51	84	62	22	9	6
14	258	167	39	46	82	59	21	6	5
15	226	151	37	39	75	48	19	6	2
16	223	148	38	39	71	48	20	6	1
17	184	118	29	34	55	43	18	3	2
18	174	103	31	29	43	49	14	4	4
19	158	85	23	25	37	55	11	4	3
20	138	80	20	26	34	41	12	2	3
21	120	65	18	19	28	42	8	3	2
22	109	65	25	13	27	35	8	0	1
23	109	73	26	14	33	29	6	0	1
24	106	70	23	14	33	27	7	0	2
25	111	73	21	13	39	26	8	0	4
26	111	62	26	12	24	38	9	0	2
27	117	67	26	13	28	40	7	1	2
28	113	65	33	10	22	41	2	1	4
29	116	59	29	9	21	46	6	1	4
30	96	51	26	7	18	33	10	1	1
令和元年	96	48	24	7	17	36	9	2	1
2	91	49	25	8	16	30	10	0	2
3	109	62	36	8	18	30	15	-	2
3年構成比	100.0%	56.9%	33.0%	7.3%	16.5%	27.5%	13.8%	-	1.8%
3年対前年比	119.8%	126.5%	144.0%	100.0%	112.5%	100.0%	150.0%	-	100.0%

資料：農林水産省「木材統計」「木材需給報告書」

(4) 長野県の製材業の全国的な位置 (令和3年)

順位	製材工場数		総出力数		1工場当たりの出力数	
	都道府県名	工場数(工場)	都道府県名	出力数(KW)	都道府県名	出力数(KW)
1	岐阜	170	北海道	60,307.9	神奈川	1,023.9
2	三重	167	愛媛	52,445.8	京都	925.8
3	北海道	161	京都	49,991.9	愛媛	631.9
4	静岡	153	宮崎	49,717.9	宮崎	414.3
5	新潟	151	福島	28,944.8	広島	388.1
6	奈良	140	奈良	25,878.7	北海道	374.6
7	福島	133	広島	25,615.6	秋田	303.2
8	熊本	126	高知	23,268.2	高知	280.3
9	長野	122	秋田	22,740.2	岡山	229.8
10	宮崎	120	熊本	20,102.9	福島	217.6
11	大分	114	大分	19,530.7	奈良	184.8
12	岩手	111	神奈川	19,454.3	山口	183.3
13	福井	104	岐阜	17,541.4	東京	176.5
14	栃木	102	栃木	16,926.7	富山	173.5
15	山形	97	岩手	16,795.6	大分	171.3
16	茨城	97	長野	16,344.1	栃木	165.9
17	福岡	95	静岡	15,621.9	宮城	163.4
18	愛知	94	岡山	14,707.2	熊本	159.5
19	千葉	91	新潟	13,611.0	山梨	159.1
20	和歌山	91	和歌山	13,129.3	岩手	151.3
21	鹿児島	90	山形	12,922.5	徳島	145.8
22	愛媛	83	三重	12,907.9	和歌山	144.3
23	高知	83	茨城	12,601.7	青森	143.8
24	徳島	81	福岡	12,400.7	石川	142.5
25	兵庫	80	宮城	12,253.6	長野	134.0
26	群馬	78	鹿児島	11,954.0	山形	133.2
27	宮城	75	徳島	11,810.5	鹿児島	132.8
28	秋田	75	富山	10,757.2	群馬	131.6
29	島根	74	山口	10,633.9	福岡	130.5
30	滋賀	70	群馬	10,268.1	茨城	129.9
31	広島	66	福井	9,739.2	滋賀	127.4
32	青森	64	愛知	9,617.3	島根	121.1
33	岡山	64	青森	9,202.8	沖縄	109.3
34	富山	62	島根	8,964.9	兵庫	107.8
35	石川	61	滋賀	8,921.0	鳥取	105.8
36	山口	58	石川	8,690.5	岐阜	103.2
37	京都	54	兵庫	8,622.2	愛知	102.3
38	埼玉	46	千葉	7,001.4	静岡	102.1
39	佐賀	45	佐賀	4,435.6	佐賀	98.6
40	長崎	44	鳥取	4,019.7	福井	93.6
41	鳥取	38	山梨	3,181.9	新潟	90.1
42	大阪	33	東京	3,176.5	香川	84.4
43	香川	25	埼玉	3,138.3	三重	77.3
44	山梨	20	長崎	2,990.3	千葉	76.9
45	神奈川	19	大阪	2,308.5	大阪	70.0
46	東京	18	香川	2,108.8	埼玉	68.2
47	沖縄	3	沖縄	328.0	長崎	68.0
	計	3,948	計	737,633.1	全国	186.8

資料：農林水産省「令和3年木材統計」

(4) 長野県の製材業の全国的な位置 (令和3年) (つづき)

順位	素 材 入 荷 量			素 材 消 費 量			製 材 品 出 荷 量	
	都 道 府 県 名	入荷量(千m ³)		都 道 府 県 名	消費量(千m ³)		都 道 府 県 名	出荷量(千m ³)
1	広島	1,782		宮崎	1,823		広島	1,026
2	北海道	1,622		広島	1,751		宮崎	1,006
3	茨城	1,272		北海道	1,703		北海道	800
4	愛媛	837		茨城	1,287		茨城	776
5	大分	797		愛媛	818		愛媛	434
6	福島	747		大分	798		大分	427
7	熊本	698		福島	695		福島	411
8	岩手	606		熊本	691		熊本	374
9	栃木	485		岩手	583		栃木	288
10	秋田	457		福岡	509		岩手	284
11	高知	425		栃木	478		福岡	260
12	山形	372		秋田	457		高知	218
13	鹿児島	336		高知	405		秋田	214
14	岡山	327		山形	390		鹿児島	170
15	岐阜	271		鹿児島	337		富山	167
16	山口	256		岡山	325		岡山	165
17	富山	245		岐阜	267		山形	156
18	三重	217		山口	250		岐阜	148
19	徳島	207		富山	239		山口	141
20	宮城	196		三重	211		三重	127
21	静岡	180		徳島	198		徳島	111
22	青森	175		宮城	190		佐賀	111
23	長野	174	→	佐賀	183		長野	109
24	和歌山	168		青森	173	2	和歌山	103
25	兵庫	144		長野	172	↑	静岡	99
26	奈良	141		静岡	172		宮城	94
27	愛知	134		和歌山	166		京都	89
28	群馬	131		兵庫	141		奈良	87
29	新潟	114		愛知	135		青森	86
30	京都	114		奈良	135		愛知	85
31	島根	93		群馬	133		群馬	81
32	石川	65		京都	124		兵庫	73
33	長崎	57		新潟	112		新潟	66
34	福井	56		島根	97		島根	58
35	埼玉	47		石川	59		埼玉	35
36	鳥取	40		長崎	58		石川	35
37	滋賀	33		福井	53		福井	34
38	山梨	22		埼玉	48		長崎	32
39	香川	17		鳥取	41		滋賀	26
40	大阪	12		滋賀	32		鳥取	24
41	東京	11		千葉	31		千葉	22
42	沖縄	1		山梨	22		山梨	13
43	千葉	x		香川	16		香川	11
44	神奈川	x		大阪	12		大阪	7
45	福岡	x		東京	11		神奈川	2
46	佐賀	x		神奈川	3		東京	x
47	宮崎	x		沖縄	1		沖縄	x
	計	16,650		計	16,535		計	9,091

資料：農林水産省「令和3年木材統計」

(4) 長野県の製材業の全国的な位置 (令和3年) (つづき)

順位	人工乾燥材出荷量			建築用材出荷量			土木建設用材出荷量	
	都道府県名	出荷量(千m ³)		都道府県名	出荷量(千m ³)		都道府県名	出荷量(千m ³)
1	広島	560		宮崎	904		北海道	81
2	宮崎	522		広島	846		福島	39
3	茨城	456		茨城	723		宮崎	30
4	愛媛	296		愛媛	381		長野	30
5	福島	241		大分	381		愛媛	22
6	栃木	237		熊本	341		群馬	18
7	大分	220		福島	325		熊本	16
8	熊本	144		栃木	276		佐賀	15
9	富山	126		岩手	248		福岡	13
10	福岡	101		北海道	224		岩手	11
11	秋田	101		福岡	207		栃木	10
12	北海道	96		秋田	191		鹿児島	10
13	高知	88		鹿児島	157		岐阜	10
14	岡山	87		富山	156		秋田	7
15	岐阜	82		岡山	150		山形	4
16	山形	78		山形	149		静岡	4
17	京都	71		岐阜	121		埼玉	4
18	山口	68		山口	120		福井	4
19	三重	68		高知	113		高知	3
20	岩手	65		徳島	110		和歌山	3
21	和歌山	62		三重	109		新潟	3
22	徳島	59		佐賀	94		兵庫	3
23	兵庫	45		宮城	90		岡山	2
24	長野	40	↑	京都	86		三重	2
25	奈良	40		和歌山	84		京都	2
26	鹿児島	37		静岡	82		愛知	2
27	静岡	32		奈良	79		青森	2
28	宮城	31		愛知	63		島根	2
29	群馬	28		長野	62	↑	山梨	2
30	新潟	23		新潟	56		滋賀	1
31	埼玉	16		兵庫	54		茨城	1
32	鳥取	12		群馬	51		大阪	1
33	青森	11		青森	39		奈良	0
34	愛知	11		埼玉	31		宮城	x
35	島根	7		福井	27		千葉	x
36	福井	7		石川	26		東京	x
37	千葉	6		島根	24		神奈川	-
38	滋賀	4		長崎	23		富山	x
39	山梨	4		鳥取	22		石川	x
40	石川	2		山梨	8		鳥取	x
41	大阪	1		東京	6		広島	x
42	東京	x		香川	5		徳島	x
43	神奈川	-		大阪	4		香川	x
44	香川	x		神奈川	1		愛媛	x
45	佐賀	x		千葉	x		長崎	-
46	長崎	-		滋賀	x		大分	x
47	沖縄	x		沖縄	x		沖縄	x
	計	4,187		計	7,277		計	406

資料：農林水産省「令和3年木材統計」

Ⅲ 木材価格の動向(長野県)

(1) 長野県の木材（素材）価格

（単位：円／m³）

年次	品目	スギ	ヒノキ	アカマツ	カラマツ	北洋カラマツ	米ツガ
		径24～28cm 長3.65～4m	径24～28cm 長3.65～4m	径24～28cm 長3.65～4m	径18～28cm 長3.65～4m	径18～28cm 長定尺	径30cm 長定尺
昭和45年		18,960	33,210	13,770	13,320	-	-
50		28,730	60,770	23,140	19,280	19,150	25,230
51		30,100	63,280	23,920	20,370	20,910	27,364
52		30,470	61,940	23,830	21,890	22,130	26,400
53		30,420	54,400	22,020	17,760	17,430	23,680
54		35,870	65,940	25,390	22,920	27,550	30,690
55		36,460	70,750	26,210	25,670	29,590	34,230
56		32,480	67,990	22,670	20,500	22,090	30,630
57		27,710	61,680	22,050	19,890	23,020	30,410
58		26,380	56,580	21,710	19,140	17,350	22,660
59		24,400	49,900	21,730	20,100	15,780	21,030
60		23,400	47,600	21,700	22,200	21,900	27,200
61		22,200	44,400	19,400	18,000	16,400	21,100
62		22,400	48,400	19,900	15,600	14,300	21,500
63		24,670	52,880	20,090	17,230	16,050	25,880
平成元年		25,170	56,370	21,500	18,250	18,280	27,430
2		24,290	55,700	20,450	18,200	20,290	24,240
3		22,700	51,520	20,040	17,440	18,310	24,510
4		22,140	44,390	20,600	17,500	20,490	25,280
5		22,150	44,140	21,250	19,040	21,740	26,280
6		20,080	44,530	19,680	19,680	21,640	25,330
7		18,490	41,780	17,840	18,430	21,220	25,250
8		19,430	43,750	20,430	17,980	20,930	25,390
9		20,300	40,900	19,500	17,700	20,800	26,300
10		18,600	33,500	18,900	16,900	19,800	25,600
11		17,800	33,600	18,000	16,900	19,000	26,000
12		16,200	31,800	15,300	15,400	18,200	24,700
13		14,500	30,200	13,300	14,500	17,800	23,800
14		14,000	26,000	11,300	13,400	17,300	23,000
15		15,300	27,500	11,400	13,300	17,000	22,800
16		14,400	26,100	10,000	13,000	17,000	23,000
17		14,300	25,500	10,400	13,400	17,100	23,200
18		14,400	26,100	11,100	13,600	19,000	24,000
19		15,400	27,000	11,800	15,100	22,000	25,000
20		15,400	24,700	13,300	15,800	23,100	25,400
21		12,300	20,300	8,900	12,100	19,300	22,000
22		11,500	21,100	7,800	12,700	18,200	21,200
23		12,100	20,900	9,500	12,800	17,900	19,800
24		10,500	16,000	8,400	12,300	17,600	18,300
25		10,000	15,900	8,500	12,500	19,400	19,800
26		10,700	18,700	9,200	13,000	20,400	21,500
27		9,800	15,300	9,200	12,800	20,600	22,100
28		10,400	15,200	9,100	12,900	20,600	22,300
29		10,800	15,200	8,900	13,400	20,600	22,300
30		11,300	15,500	8,700	14,000	22,100	23,800
令和元年		11,700	14,800	8,800	14,900	22,900	24,300
2		10,400	13,400	8,800	14,300	23,700	25,300
3		14,000	22,000	11,300	17,000	25,200	27,600
4		16,000	23,000	14,500	21,800	26,000	27,500
4年対前年比		114.3%	104.5%	128.3%	128.2%	103.2%	99.6%

資料：長野県林務部「長野県の木材価格」

注1：価格は工場着購入価格である。

注2：北洋カラマツ・米ツガは県内で取り扱っている素材の価格。

(2) 長野県の木材（製材）価格

(単位：円/㎡)

年次	品目	スギ	ヒノキ	アカマツ	カラマツ	北洋カラマツ	米ツガ	パルプ材	
		厚・幅10.5cm 長3.65~4m	厚・幅10.5cm 長3.65~4m	厚・幅10.5cm 長3.65~4m	厚・幅10.5cm 長3.65~4m	厚・幅10.5cm 長 4m	厚・幅10.5cm 長 3m	針葉樹	広葉樹
								マツ込	ブナその他込
昭和45年		40,840	59,100	29,510	29,260	-	-	7,430	5,280
50		76,980	115,200	49,150	45,130	43,830	52,020	10,500	10,000
51		74,290	119,230	50,350	46,360	45,980	59,960	11,330	9,670
52		77,450	125,100	51,990	49,640	49,360	62,700	11,500	9,700
53		73,710	114,170	48,960	46,260	45,860	56,140	10,770	9,000
54		80,050	135,170	57,560	55,560	55,580	66,030	10,530	9,480
55		84,820	148,030	62,840	62,240	62,050	71,100	12,980	12,360
56		76,180	138,720	55,060	53,300	53,490	63,080	11,830	11,440
57		71,460	130,430	54,270	50,870	51,290	62,340	10,950	11,070
58		68,800	106,610	52,560	47,850	38,220	48,370	10,700	10,800
59		66,240	116,870	49,670	45,380	34,970	41,640	10,700	11,530
60		65,300	118,300	48,500	46,700	48,600	52,000	11,000	13,500
61		60,100	117,600	46,700	44,300	44,400	46,700	8,700	12,600
62		60,600	132,800	46,300	43,700	43,600	52,300	5,900	12,200
63		66,410	151,630	47,940	46,510	47,190	63,060	6,880	13,040
平成元年		68,530	161,100	50,180	48,120	50,230	67,350	7,290	13,980
2		65,610	155,570	52,700	49,000	51,540	64,610	8,000	13,870
3		60,980	128,530	52,630	48,770	48,560	57,570	8,370	13,500
4		58,680	115,720	52,710	47,940	47,720	57,680	8,380	13,500
5		63,710	114,480	53,780	49,580	50,460	63,000	8,300	13,500
6		62,380	112,100	52,720	50,370	50,860	62,710	7,590	12,580
7		59,900	108,560	51,930	49,910	49,960	60,130	7,100	11,800
8		58,680	107,130	51,130	49,300	48,800	57,430	7,100	11,800
9		57,600	99,200	49,500	47,800	47,900	57,400	6,900	11,500
10		49,700	80,100	44,000	46,600	44,500	51,100	5,800	10,700
11		47,800	77,900	44,700	46,200	44,400	50,100	5,000	9,800
12		47,200	74,500	42,800	44,700	43,400	47,200	4,000	8,400
13		44,200	72,600	41,800	43,900	42,400	45,800	3,700	6,900
14		43,800	71,500	41,500	43,500	42,800	46,000	3,600	6,100
15		43,800	71,500	41,500	43,400	42,300	45,500	3,500	5,800
16		43,800	71,500	41,500	43,000	42,100	44,900	3,400	5,800
17		43,100	71,800	41,600	43,000	42,100	44,700	3,400	5,800
18		43,100	71,600	41,400	42,700	43,600	45,300	3,800	5,800
19		44,300	72,100	41,900	44,200	47,700	48,000	4,400	5,800
20		45,000	71,200	42,900	48,800	53,300	50,400	5,500	6,000
21		43,100	63,200	42,700	48,100	54,500	47,900	5,500	6,000
22		42,000	60,500	42,400	47,300	50,900	45,300	5,500	6,000
23		41,900	60,500	42,300	47,200	50,900	44,900	5,400	5,800
24		41,900	60,500	42,100	47,100	50,900	45,100	4,300	4,700
25		42,000	61,400	42,100	47,200	54,400	49,900	3,800	4,300
26		44,000	63,400	42,400	47,700	55,400	52,600	3,800	4,300
27		44,100	59,900	42,300	47,600	55,900	53,200	4,000	4,300
28		45,600	57,800	42,300	47,500	56,400	55,000	4,000	4,300
29		45,200	57,700	42,300	46,800	56,600	56,500	4,000	4,200
30		45,300	57,700	42,300	46,700	57,200	60,200	4,300	4,000
令和元年		45,400	57,700	42,300	46,900	57,400	60,700	4,500	4,400
2		45,200	57,600	42,300	48,100	58,800	61,400	4,500	4,500
3		59,200	75,100	53,200	59,200	62,100	76,900	5,000	5,000
4		70,000	89,600	65,600	70,100	63,000	66,100	5,300	5,300
4年対前年比		118.2%	119.3%	123.3%	118.4%	101.4%	86.0%	106.0%	106.0%

資料：長野県林務部「長野県の木材価格」

注1：価格は工場渡販売価格、パルプ材は木材センター渡価格である。

注2：北洋カラマツ・米ツガは県内で取り扱っている製品の価格

IV その他資料

1 木材流通調査結果（令和3年）

(1) 長野県の素材（木材）生産量

（単位：m³）

区分	素材生産業者			森林組合			国有林 素材生産	合計		
	国有林 立木販売	民有林	小計	国有林 立木販売	民有林	小計		国有林	民有林	計
佐久	3,875	38,855	42,730	3,841	51,965	55,806	26,998	34,714	90,820	125,534
上田	1,265	8,640	9,905	-	30,172	30,172	19,677	20,942	38,812	59,754
諏訪	-	22,060	22,060	-	3,303	3,303	11,232	11,232	25,363	36,595
上伊那	1,231	11,051	12,282	-	23,267	23,267	2,538	3,769	34,318	38,087
南信州	-	4,836	4,836	-	16,595	16,595	9,784	9,784	21,431	31,215
木曾	1,093	1,966	3,059	-	19,622	19,622	69,371	70,464	21,588	92,052
松本	-	18,192	18,192	-	30,264	30,264	12,920	12,920	48,456	61,376
北アルプス	-	13,134	13,134	-	4,150	4,150	-	-	17,284	17,284
長野	11,404	13,847	25,251	1,478	23,696	25,174	15,227	28,109	37,543	65,652
北信	-	2,664	2,664	-	14,633	14,633	8,296	8,296	17,297	25,593
合計	18,868	135,245	154,113	5,319	217,667	222,986	176,043	200,230	352,912	553,142

資料：長野県林務部「木材流通調査」

注1：国有林素材生産は中部森林管理局資料（国有林の請負事業による令和3年度生産量）による。

2：合計欄については区分地域内における素材（木材）生産であり、他地域の素材生産業者・森林組合による素材（木材）生産量が含まれている場合がある。

3：県内事業者の県外における素材（木材）生産量は含まない。

(2) 生産地（伐採地）別・主間伐別 素材（木材）生産量

区分		素 材 生 産 業 者								森		
生産地	主間伐別	スギ	ヒノキ	アカマツ	カラマツ	その他針	小計	広葉樹	計	スギ	ヒノキ	アカマツ
佐久	主伐	4	20	5,240	25,540	4,379	35,183	3,747	38,930	239	150	1,372
	間伐	-	-	270	3,430	40	3,740	60	3,800	-	-	11
	計	4	20	5,510	28,970	4,419	38,923	3,807	42,730	239	150	1,383
上田	主伐	100	-	300	6,635	100	7,135	900	8,035	2,829	683	2,530
	間伐	151	3	51	1,260	2	1,467	403	1,870	1,734	418	1,551
	計	251	3	351	7,895	102	8,602	1,303	9,905	4,563	1,101	4,081
諏訪	主伐	40	170	908	846	40	2,004	100	2,104	-	-	-
	間伐	322	910	4,202	13,251	121	18,806	1,150	19,956	-	392	243
	計	362	1,080	5,110	14,097	161	20,810	1,250	22,060	-	392	243
上伊那	主伐	60	574	904	697	32	2,267	20	2,287	-	-	-
	間伐	867	1,083	2,005	4,441	1,231	9,627	368	9,995	-	2,267	9,067
	計	927	1,657	2,909	5,138	1,263	11,894	388	12,282	-	2,267	9,067
南信州	主伐	438	2,133	90	1,005	-	3,666	223	3,889	2,184	3,446	199
	間伐	251	490	-	50	155	946	1	947	4,724	3,383	133
	計	689	2,623	90	1,055	155	4,612	224	4,836	6,908	6,829	332
木曾	主伐	-	946	60	24	63	1,093	-	1,093	768	215	136
	間伐	8	148	22	1,746	42	1,966	-	1,966	630	2,068	56
	計	8	1,094	82	1,770	105	3,059	-	3,059	1,398	2,283	192
松本	主伐	385	200	8,086	2,242	107	11,020	745	11,765	306	122	15,920
	間伐	321	155	1,173	4,563	19	6,231	196	6,427	800	159	3,253
	計	706	355	9,259	6,805	126	17,251	941	18,192	1,106	281	19,173
北アルプス	主伐	194	2	5,891	439	-	6,526	572	7,098	208	185	2,113
	間伐	2,858	172	723	1,434	74	5,261	775	6,036	-	-	-
	計	3,052	174	6,614	1,873	74	11,787	1,347	13,134	208	185	2,113
長野	主伐	14,962	71	107	4,390	33	19,563	1,066	20,629	1,478	-	-
	間伐	3,900	-	-	550	-	4,450	172	4,622	14,980	-	497
	計	18,862	71	107	4,940	33	24,013	1,238	25,251	16,458	-	497
北信	主伐	180	-	-	200	-	380	20	400	1,071	1	4
	間伐	1,262	7	21	868	-	2,158	106	2,264	9,359	-	6
	計	1,442	7	21	1,068	-	2,538	126	2,664	10,430	1	10
小計	主伐	16,363	4,116	21,586	42,018	4,754	88,837	7,393	96,230	9,083	4,802	22,274
	間伐	9,940	2,968	8,467	31,593	1,684	54,652	3,231	57,883	32,227	8,687	14,817
	計	26,303	7,084	30,053	73,611	6,438	143,489	10,624	154,113	41,310	13,489	37,091
県外	主伐	-	2,118	-	120	-	2,238	-	2,238	-	-	-
	間伐	22	94	280	167	236	799	198	997	-	-	-
	計	22	2,212	280	287	236	3,037	198	3,235	-	-	-
合計	主伐	16,363	6,234	21,586	42,138	4,754	91,075	7,393	98,468	9,083	4,802	22,274
	間伐	9,962	3,062	8,747	31,760	1,920	55,451	3,429	58,880	32,227	8,687	14,817
	計	26,325	9,296	30,333	73,898	6,674	146,526	10,822	157,348	41,310	13,489	37,091

注1：上記の数値は生産地内での素材（木材）生産量であり、他地域の素材生産業者・森林組合による素材生産が含まれている場合がある。

2：国有林立木販売分は含み、国有林素材生産事業分は含まない。

(単位：m³)

林 組 合					計							
カラマツ	その他 針	小 計	広葉樹	計	ス ギ	ヒノキ	アカマツ	カラマツ	その他 針	小 計	広葉樹	計
45,926	131	47,818	2,361	50,179	243	170	6,612	71,466	4,510	83,001	6,108	89,109
5,616	-	5,627	-	5,627	-	-	281	9,046	40	9,367	60	9,427
51,542	131	53,445	2,361	55,806	243	170	6,893	80,512	4,550	92,368	6,168	98,536
10,167	1,621	17,830	876	18,706	2,929	683	2,830	16,802	1,721	24,965	1,776	26,741
6,232	994	10,929	537	11,466	1,885	421	1,602	7,492	996	12,396	940	13,336
16,399	2,615	28,759	1,413	30,172	4,814	1,104	4,432	24,294	2,717	37,361	2,716	40,077
78	-	78	14	92	40	170	908	924	40	2,082	114	2,196
1,462	1,036	3,133	78	3,211	322	1,302	4,445	14,713	1,157	21,939	1,228	23,167
1,540	1,036	3,211	92	3,303	362	1,472	5,353	15,637	1,197	24,021	1,342	25,363
595	-	595	-	595	60	574	904	1,292	32	2,862	20	2,882
11,338	-	22,672	-	22,672	867	3,350	11,072	15,779	1,231	32,299	368	32,667
11,933	-	23,267	-	23,267	927	3,924	11,976	17,071	1,263	35,161	388	35,549
322	67	6,218	739	6,957	2,622	5,579	289	1,327	67	9,884	962	10,846
1,254	98	9,592	46	9,638	4,975	3,873	133	1,304	253	10,538	47	10,585
1,576	165	15,810	785	16,595	7,597	9,452	422	2,631	320	20,422	1,009	21,431
5	53	1,177	5,936	7,113	768	1,161	196	29	116	2,270	5,936	8,206
8,406	718	11,878	631	12,509	638	2,216	78	10,152	760	13,844	631	14,475
8,411	771	13,055	6,567	19,622	1,406	3,377	274	10,181	876	16,114	6,567	22,681
2,797	23	19,168	704	19,872	691	322	24,006	5,039	130	30,188	1,449	31,637
5,945	89	10,246	146	10,392	1,121	314	4,426	10,508	108	16,477	342	16,819
8,742	112	29,414	850	30,264	1,812	636	28,432	15,547	238	46,665	1,791	48,456
800	29	3,335	811	4,146	402	187	8,004	1,239	29	9,861	1,383	11,244
4	-	4	-	4	2,858	172	723	1,438	74	5,265	775	6,040
804	29	3,339	811	4,150	3,260	359	8,727	2,677	103	15,126	2,158	17,284
-	-	1,478	446	1,924	16,440	71	107	4,390	33	21,041	1,512	22,553
6,868	739	23,084	166	23,250	18,880	-	497	7,418	739	27,534	338	27,872
6,868	739	24,562	612	25,174	35,320	71	604	11,808	772	48,575	1,850	50,425
275	-	1,351	12	1,363	1,251	1	4	475	-	1,731	32	1,763
3,785	-	13,150	120	13,270	10,621	7	27	4,653	-	15,308	226	15,534
4,060	-	14,501	132	14,633	11,872	8	31	5,128	-	17,039	258	17,297
60,965	1,924	99,048	11,899	110,947	25,446	8,918	43,860	102,983	6,678	187,885	19,292	207,177
50,910	3,674	110,315	1,724	112,039	42,167	11,655	23,284	82,503	5,358	164,967	4,955	169,922
111,875	5,598	209,363	13,623	222,986	67,613	20,573	67,144	185,486	12,036	352,852	24,247	377,099
-	-	-	-	-	-	2,118	-	120	-	2,238	-	2,238
-	-	-	-	-	22	94	280	167	236	799	198	997
-	-	-	-	-	22	2,212	280	287	236	3,037	198	3,235
60,965	1,924	99,048	11,899	110,947	25,446	11,036	43,860	103,103	6,678	190,123	19,292	209,415
50,910	3,674	110,315	1,724	112,039	42,189	11,749	23,564	82,670	5,594	165,766	5,153	170,919
111,875	5,598	209,363	13,623	222,986	67,635	22,785	67,424	185,773	12,272	355,889	24,445	380,334

(3) 素材生産事業者等の出荷先別生産量 (合計)

(単位: m)

出荷先 地振	県内								県外								在庫	合計
	木材市場	製材業者	木材販売業者	自家消費	木材チップ	バイオマス	その他	小計	木材市場	製材業者	木材販売業者	合板工場	木材チップ	バイオマス	その他	小計		
佐久	32,592	7,246	13,028	9,203	17,423	7,275	921	87,688	41	241	938	8,668	-	-	-	9,888	-	97,576
上田	28,571	-	-	-	554	9,790	421	39,336	-	366	-	-	-	-	1,675	2,041	-	41,377
諏訪	936	988	10,292	67	4,195	4,530	116	21,124	-	-	1,792	1,398	-	-	249	3,439	-	24,563
上伊那	3,921	1,600	11,162	10,202	4,207	832	16	31,940	1,344	315	2,172	752	943	-	-	5,526	-	37,466
南信州	13,051	60	23	2,296	2,171	311	99	18,011	2,882	-	27	-	-	-	-	2,909	-	20,920
木曾	10,794	342	2,161	-	1	1,259	6,233	20,790	4,047	24	-	-	300	-	-	4,371	-	25,161
松本	9,649	6,672	14	200	695	20,706	6	37,942	586	252	248	7,607	-	-	-	8,693	-	46,635
北アルプス	6,024	1,031	6,412	60	365	2,335	66	16,293	-	1,146	61	-	-	-	-	1,207	-	17,500
長野	17,622	14,266	522	797	2,304	8,739	3,215	47,465	1,535	33	167	3,889	1,269	-	-	6,893	45	54,403
北信	636	3,440	-	277	501	2,694	933	8,481	-	331	-	5,750	-	107	64	6,252	-	14,733
計	123,796	35,645	43,614	23,102	32,416	58,471	12,026	329,070	10,435	2,708	5,405	28,064	2,512	107	1,988	51,219	45	380,334

素材生産事業者等の出荷先別生産量 (スギ)

(単位: m)

出荷先 地振	県内								県外								在庫	合計
	木材市場	製材業者	木材販売業者	自家消費	木材チップ	バイオマス	その他	小計	木材市場	製材業者	木材販売業者	合板工場	木材チップ	バイオマス	その他	小計		
佐久	106	-	133	4	-	-	-	243	-	-	-	-	-	-	-	-	-	243
上田	4,441	-	-	-	2	362	2	4,807	-	1	-	-	-	-	6	7	-	4,814
諏訪	79	79	77	-	16	21	-	272	-	-	-	-	-	-	-	-	-	272
上伊那	165	192	436	10	36	31	-	870	73	-	2	71	1	-	-	147	-	1,017
南信州	3,863	-	20	1,998	285	247	-	6,413	1,048	-	-	-	-	-	-	1,048	-	7,461
木曾	1,323	-	-	-	-	3	-	1,326	102	-	-	-	-	-	-	102	-	1,428
松本	496	704	-	3	3	267	4	1,477	8	1	1	461	-	-	-	471	-	1,948
北アルプス	1,290	225	1,229	1	53	342	37	3,177	-	115	1	-	-	-	-	116	-	3,293
長野	11,281	12,301	520	633	1,249	6,018	1,919	33,921	-	-	166	2,377	215	-	-	2,758	45	36,724
北信	613	3,389	-	275	218	1,617	749	6,861	-	329	-	3,074	-	107	64	3,574	-	10,435
計	23,657	16,890	2,415	2,924	1,862	8,908	2,711	59,367	1,231	446	170	5,983	216	107	70	8,223	45	67,635

素材生産事業者等の出荷先別生産量 (ヒノキ)

(単位: m)

出荷先 地振	県内								県外								在庫	合計
	木材市場	製材業者	木材販売業者	自家消費	木材チップ	バイオマス	その他	小計	木材市場	製材業者	木材販売業者	合板工場	木材チップ	バイオマス	その他	小計		
佐久	90	37	-	-	23	-	-	150	-	-	-	-	-	-	-	-	-	150
上田	1,111	-	-	-	-	13	-	1,124	-	-	-	-	-	-	-	-	-	1,124
諏訪	96	303	793	-	21	169	-	1,382	-	-	-	-	-	-	-	-	-	1,382
上伊那	292	110	2,459	7	14	1	-	2,883	1,145	93	529	1	1	-	-	1,769	-	4,652
南信州	6,286	-	3	276	993	61	-	7,619	1,801	-	-	-	-	-	-	1,801	-	9,420
木曾	2,823	342	-	-	-	15	-	3,180	301	24	-	-	-	-	-	325	-	3,505
松本	277	126	14	-	-	94	-	511	56	-	17	-	-	-	-	73	-	584
北アルプス	312	-	27	-	-	1	1	341	-	-	18	-	-	-	-	18	-	359
長野	60	18	-	-	-	-	-	78	1,530	-	-	-	-	-	-	1,530	-	1,608
北信	1	-	-	-	-	-	-	1	-	-	-	-	-	-	-	-	-	1
計	11,348	936	3,296	283	1,051	354	1	17,269	4,833	117	547	18	1	-	-	5,516	-	22,785

素材生産事業者等の出荷先別生産量 (アカマツ)

(単位: m)

出荷先 地振	県内								県外								在庫	合計
	木材市場	製材業者	木材販売業者	自家消費	木材チップ	バイオマス	その他	小計	木材市場	製材業者	木材販売業者	合板工場	木材チップ	バイオマス	その他	小計		
佐久	5,084	230	322	393	473	260	3	6,765	-	1	3	24	-	-	-	28	-	6,793
上田	546	-	-	-	1	3,632	1	4,180	-	350	-	-	-	-	2	352	-	4,532
諏訪	43	154	1,372	-	873	1,928	1	4,371	-	-	528	6	-	-	248	782	-	5,153
上伊那	526	1,242	3,383	3,056	3,613	451	6	12,277	46	52	-	70	-	-	-	168	-	12,445
南信州	148	60	-	-	124	-	-	332	-	-	-	-	-	-	-	-	-	332
木曾	206	-	56	-	-	12	-	274	11	-	-	-	-	-	-	11	-	285
松本	4,255	3,777	-	2	690	17,555	-	26,279	379	250	2	1,612	-	-	-	2,243	-	28,522
北アルプス	2,752	683	3,823	-	46	377	17	7,698	-	1,016	21	-	-	-	-	1,037	-	8,735
長野	172	27	-	18	109	285	1	612	-	-	-	-	-	-	-	-	-	612
北信	4	2	-	-	-	1	-	7	-	-	-	8	-	-	-	8	-	15
計	13,736	6,175	8,956	3,469	5,929	24,501	29	62,795	436	1,669	554	1,720	-	-	250	4,629	-	67,424

素材生産事業者等の出荷先別生産量（カラマツ）

（単位：m³）

出荷先 地振	県内								県外								在庫	合計
	木材市場	製材業者	木材販売業者	自家消費	木材チップ	バイオマス	その他	小計	木材市場	製材業者	木材販売業者	合板工場	木材チップ	バイオマス	その他	小計		
佐久	27,051	6,953	11,998	8,616	12,071	3,797	26	70,512	41	240	934	8,635	-	-	-	9,850	-	80,362
上田	21,849	-	-	-	144	2,276	13	24,282	-	11	-	-	-	-	51	62	-	24,344
諏訪	665	405	7,661	-	2,162	1,774	35	12,702	-	-	1,263	1,391	-	-	1	2,655	-	15,357
上伊那	2,802	56	4,864	7,129	58	223	8	15,140	-	170	1,641	610	-	-	-	2,421	-	17,561
南信州	2,130	-	-	6	430	1	-	2,567	7	-	-	-	-	-	-	7	-	2,574
木曾	6,271	-	2,105	-	-	537	-	8,913	3,139	-	-	-	-	-	-	3,139	-	12,052
松本	4,061	1,973	-	195	2	1,677	2	7,910	143	1	245	5,511	-	-	-	5,900	-	13,810
北アルプス	1,023	96	1,133	58	233	114	-	2,657	-	-	20	-	-	-	-	20	-	2,677
長野	5,717	1,442	-	143	707	1,678	656	10,343	-	33	-	1,500	1,050	-	-	2,583	-	12,926
北信	3	40	-	1	220	1,069	124	1,457	-	1	-	2,652	-	-	-	2,653	-	4,110
計	71,572	10,965	27,761	16,148	16,027	13,146	864	156,483	3,330	456	4,103	20,299	1,050	-	52	29,290	-	185,773

素材生産事業者等の出荷先別生産量（その他針）

（単位：m³）

出荷先 地振	県内								県外								在庫	合計
	木材市場	製材業者	木材販売業者	自家消費	木材チップ	バイオマス	その他	小計	木材市場	製材業者	木材販売業者	合板工場	木材チップ	バイオマス	その他	小計		
佐久	139	9	5	135	2,355	1,913	-	4,556	-	-	-	-	4	-	-	4	-	4,560
上田	200	-	-	-	282	2,265	-	2,747	-	-	-	-	-	-	-	-	-	2,747
諏訪	3	1	156	-	977	-	-	1,137	-	-	-	-	-	-	-	-	-	1,137
上伊那	71	-	9	-	417	20	2	519	35	-	-	-	769	-	-	804	-	1,323
南信州	221	-	-	16	54	2	1	294	26	-	-	-	-	-	-	26	-	320
木曾	150	-	-	-	1	503	4	658	254	-	-	-	200	-	-	454	-	1,112
松本	59	77	-	-	-	61	-	197	-	-	-	1	-	-	-	1	-	198
北アルプス	40	11	39	-	-	13	-	103	-	-	-	-	-	-	-	-	-	103
長野	142	433	-	-	184	12	1	772	-	-	-	-	-	-	-	-	-	772
北信	-	-	-	-	-	-	-	-	-	-	-	-	-	-	-	-	-	-
計	1,025	531	209	151	4,270	4,789	8	10,983	315	-	-	5	969	-	-	1,289	-	12,272

素材生産事業者等の出荷先別生産量（広葉樹）

（単位：m³）

出荷先 地振	県内								県外								在庫	合計
	木材市場	製材業者	木材販売業者	自家消費	木材チップ	バイオマス	その他	小計	木材市場	製材業者	木材販売業者	合板工場	木材チップ	バイオマス	その他	小計		
佐久	122	17	570	55	2,501	1,305	892	5,462	-	-	1	5	-	-	-	6	-	5,468
上田	424	-	-	-	125	1,242	405	2,196	-	4	-	-	-	-	1,616	1,620	-	3,816
諏訪	50	46	233	67	146	638	80	1,260	-	-	1	1	-	-	-	2	-	1,262
上伊那	65	-	11	-	69	106	-	251	45	-	-	-	172	-	-	217	-	468
南信州	403	-	-	-	285	-	98	786	-	-	27	-	-	-	-	27	-	813
木曾	21	-	-	-	-	189	6,229	6,439	240	-	-	-	100	-	-	340	-	6,779
松本	501	15	-	-	-	1,052	-	1,568	-	-	-	5	-	-	-	5	-	1,573
北アルプス	607	16	161	1	33	1,488	11	2,317	-	15	1	-	-	-	16	-	-	2,333
長野	250	45	2	3	55	746	638	1,739	5	-	1	12	4	-	22	-	-	1,761
北信	15	9	-	1	63	7	60	155	-	1	-	16	-	-	17	-	-	172
計	2,458	148	977	127	3,277	6,773	8,413	22,173	290	20	31	39	276	-	1,616	2,272	-	24,445

(4) 木材販売事業者の原木仕入れ量及び出荷先別出荷量 (合計)

(単位: m³)

区分 地振	仕入れ量	出荷量														在庫
		県内							県外							
		木材市場	製材業者	木材販売業者	発電事業者	自家消費	その他	小計	木材市場	製材業者	木材販売業者	発電事業者	合板工場	その他	小計	
佐久	38,578	10,238	3,177	308	-	-	1,353	15,076	5,803	7,161	8,227	-	-	911	22,102	1,400
上田	526	-	-	-	-	-	526	526	-	-	-	-	-	-	-	-
諏訪	6,138	-	-	4,349	-	-	1,789	6,138	-	-	-	-	-	-	-	-
上伊那	37,804	-	5,272	2,304	953	-	2,034	10,563	-	161	543	-	24,994	-	25,698	1,543
南信州	9,725	-	3,295	13	922	105	207	4,542	-	-	5,181	-	-	-	5,181	2
木曾	6,216	4,061	11	100	-	544	1,500	6,216	-	-	-	-	-	-	-	-
松本	34,384	-	3,260	-	11,180	3,328	676	18,444	-	-	1,980	-	12,926	-	14,906	1,034
北アルプス	45	-	8	-	-	-	37	45	-	-	-	-	-	-	-	-
長野	24,462	100	8,057	-	16,000	-	280	24,437	-	-	-	-	-	-	-	-
北信	4,659	1	3,121	-	-	1,004	141	4,267	-	-	-	-	275	92	367	25
計	162,537	14,400	26,201	7,074	29,055	4,981	8,543	90,254	5,803	7,322	15,931	-	38,195	1,003	68,254	4,004

木材販売事業者の原木仕入れ量及び出荷先別出荷量 (県産材・スギ)

(単位: m³)

区分 地振	仕入れ量	出荷量														在庫
		県内							県外							
		木材市場	製材業者	木材販売業者	発電事業者	自家消費	その他	小計	木材市場	製材業者	木材販売業者	発電事業者	合板工場	その他	小計	
佐久	133	-	110	-	-	-	-	110	-	-	20	-	-	-	20	3
上田	14	-	-	-	-	-	14	14	-	-	-	-	-	-	-	-
諏訪	-	-	-	-	-	-	-	-	-	-	-	-	-	-	-	-
上伊那	173	-	173	-	-	-	-	173	-	-	-	-	-	-	-	-
南信州	1,624	-	645	9	114	80	4	852	-	-	770	-	-	-	770	2
木曾	200	-	-	-	-	-	200	200	-	-	-	-	-	-	-	-
松本	4,453	-	450	-	3,150	322	72	3,994	-	-	-	-	394	-	394	65
北アルプス	-	-	-	-	-	-	-	-	-	-	-	-	-	-	-	-
長野	17,143	80	8,038	-	9,000	-	15	17,133	-	-	-	-	-	-	-	-
北信	1,601	1	432	-	-	800	-	1,233	-	-	-	-	275	88	363	5
計	25,341	81	9,848	9	12,264	1,202	305	23,709	-	-	790	-	669	88	1,547	75

木材販売事業者の原木仕入れ量及び出荷先別出荷量 (県産材・ヒノキ)

(単位: m³)

区分 地振	仕入れ量	出荷量														在庫
		県内							県外							
		木材市場	製材業者	木材販売業者	発電事業者	自家消費	その他	小計	木材市場	製材業者	木材販売業者	発電事業者	合板工場	その他	小計	
佐久	34	-	33	-	-	-	-	33	-	-	-	-	-	-	-	1
上田	7	-	-	-	-	-	7	7	-	-	-	-	-	-	-	-
諏訪	66	-	-	66	-	-	-	66	-	-	-	-	-	-	-	-
上伊那	60	-	60	-	-	-	-	60	-	-	-	-	-	-	-	-
南信州	1,363	-	618	2	409	25	52	1,106	-	-	257	-	-	-	257	-
木曾	5,205	4,061	-	100	-	244	800	5,205	-	-	-	-	-	-	-	-
松本	1,321	-	300	-	840	53	32	1,225	-	-	-	-	78	-	78	18
北アルプス	-	-	-	-	-	-	-	-	-	-	-	-	-	-	-	-
長野	35	20	-	-	-	-	10	30	-	-	-	-	-	-	-	-
北信	-	-	-	-	-	-	-	-	-	-	-	-	-	-	-	-
計	8,091	4,081	1,011	168	1,249	322	901	7,732	-	-	257	-	78	-	335	19

木材販売事業者の原木仕入れ量及び出荷先別出荷量 (県産材・アカマツ)

(単位: m³)

区分 地振	仕入れ量	出荷量														在庫
		県内							県外							
		木材市場	製材業者	木材販売業者	発電事業者	自家消費	その他	小計	木材市場	製材業者	木材販売業者	発電事業者	合板工場	その他	小計	
佐久	560	-	46	-	-	-	-	46	7	11	474	-	-	-	492	22
上田	2	-	-	-	-	-	2	2	-	-	-	-	-	-	-	-
諏訪	1,755	-	-	1,755	-	-	-	1,755	-	-	-	-	-	-	-	-
上伊那	125	-	125	-	-	-	-	125	-	-	-	-	-	-	-	-
南信州	68	-	1	-	57	-	1	59	-	-	9	-	-	-	9	-
木曾	500	-	-	-	-	-	500	500	-	-	-	-	-	-	-	-
松本	6,154	-	1,000	-	4,860	131	-	5,991	-	-	-	-	158	-	158	5
北アルプス	-	-	-	-	-	-	-	-	-	-	-	-	-	-	-	-
長野	5	-	-	-	-	-	5	5	-	-	-	-	-	-	-	-
北信	-	-	-	-	-	-	-	-	-	-	-	-	-	-	-	-
計	9,169	-	1,172	1,755	4,917	131	508	8,483	7	11	483	-	158	-	659	27

木材販売事業者の原木仕入れ量及び出荷先別出荷量（県産材・カラマツ）

（単位：m³）

区分 地振	仕入れ量	出荷量														在庫
		県内							県外							
		木材市場	製材業者	木材販売業者	発電事業者	自家消費	その他	小計	木材市場	製材業者	木材販売業者	発電事業者	合板工場	その他	小計	
佐久	27,506	10,181	2,956	118	-	-	467	13,722	3,291	7,125	2,041	-	-	207	12,664	1,120
上田	158	-	-	-	-	-	158	158	-	-	-	-	-	-	-	-
諏訪	2,432	-	-	2,428	-	-	4	2,432	-	-	-	-	-	-	-	-
上伊那	36,812	-	4,292	2,292	953	-	2,034	9,571	-	161	543	-	24,994	-	25,698	1,543
南信州	6,058	-	1,880	-	195	-	-	2,075	-	-	3,983	-	-	-	3,983	-
木曾	300	-	-	-	-	300	-	300	-	-	-	-	-	-	-	-
松本	15,286	-	1,060	-	2,330	1,211	572	5,173	-	-	1,980	-	7,842	-	9,822	291
北アルプス	45	-	8	-	-	-	37	45	-	-	-	-	-	-	-	-
長野	7,276	-	16	-	7,000	-	250	7,266	-	-	-	-	-	-	-	-
北信	246	-	66	-	-	180	-	246	-	-	-	-	-	-	-	-
計	96,119	10,181	10,278	4,838	10,478	1,691	3,522	40,988	3,291	7,286	8,547	-	32,836	207	52,167	2,954

木材販売事業者の原木仕入れ量及び出荷先別出荷量（県産材・その他針）

（単位：m³）

区分 地振	仕入れ量	出荷量														在庫
		県内							県外							
		木材市場	製材業者	木材販売業者	発電事業者	自家消費	その他	小計	木材市場	製材業者	木材販売業者	発電事業者	合板工場	その他	小計	
佐久	1,495	-	32	190	-	-	426	648	37	-	-	-	-	700	737	110
上田	-	-	-	-	-	-	-	-	-	-	-	-	-	-	-	-
諏訪	93	-	-	93	-	-	-	93	-	-	-	-	-	-	-	-
上伊那	30	-	30	-	-	-	-	30	-	-	-	-	-	-	-	-
南信州	68	-	50	-	17	-	1	68	-	-	-	-	-	-	-	-
木曾	-	-	-	-	-	-	-	-	-	-	-	-	-	-	-	-
松本	-	-	-	-	-	-	-	-	-	-	-	-	-	-	-	-
北アルプス	-	-	-	-	-	-	-	-	-	-	-	-	-	-	-	-
長野	-	-	-	-	-	-	-	-	-	-	-	-	-	-	-	-
北信	-	-	-	-	-	-	-	-	-	-	-	-	-	-	-	-
計	1,686	-	112	283	17	-	427	839	37	-	-	-	-	700	737	110

木材販売事業者の原木仕入れ量及び出荷先別出荷量（県産材・広葉樹）

（単位：m³）

区分 地振	仕入れ量	出荷量														在庫
		県内							県外							
		木材市場	製材業者	木材販売業者	発電事業者	自家消費	その他	小計	木材市場	製材業者	木材販売業者	発電事業者	合板工場	その他	小計	
佐久	615	7	-	-	-	-	460	467	-	-	-	-	-	4	4	144
上田	-	-	-	-	-	-	-	-	-	-	-	-	-	-	-	-
諏訪	7	-	-	7	-	-	-	7	-	-	-	-	-	-	-	-
上伊那	488	-	476	12	-	-	-	488	-	-	-	-	-	-	-	-
南信州	449	-	8	-	130	-	149	287	-	-	162	-	-	-	162	-
木曾	-	-	-	-	-	-	-	-	-	-	-	-	-	-	-	-
松本	-	-	-	-	-	-	-	-	-	-	-	-	-	-	-	-
北アルプス	-	-	-	-	-	-	-	-	-	-	-	-	-	-	-	-
長野	-	-	-	-	-	-	-	-	-	-	-	-	-	-	-	-
北信	5	-	1	-	-	-	-	1	-	-	-	-	-	4	4	-
計	1,564	7	485	19	130	-	609	1,250	-	-	162	-	-	8	170	144

木材販売事業者の原木仕入れ量及び出荷先別出荷量（県産材計）

（単位：m³）

区分 地振	仕入れ量	出荷量														在庫
		県内							県外							
		木材市場	製材業者	木材販売業者	発電事業者	自家消費	その他	小計	木材市場	製材業者	木材販売業者	発電事業者	合板工場	その他	小計	
佐久	30,343	10,188	3,177	308	-	-	1,353	15,026	3,335	7,136	2,535	-	-	911	13,917	1,400
上田	181	-	-	-	-	-	181	181	-	-	-	-	-	-	-	-
諏訪	4,353	-	-	4,349	-	-	4	4,353	-	-	-	-	-	-	-	-
上伊那	37,688	-	5,156	2,304	953	-	2,034	10,447	-	161	543	-	24,994	-	25,698	1,543
南信州	9,630	-	3,202	11	922	-	105	207	-	-	5,181	-	-	-	5,181	2
木曾	6,205	4,061	-	100	-	544	1,500	6,205	-	-	-	-	-	-	-	-
松本	27,214	-	2,810	-	11,180	1,717	676	16,383	-	-	1,980	-	8,472	-	10,452	379
北アルプス	45	-	8	-	-	-	37	45	-	-	-	-	-	-	-	-
長野	24,459	100	8,054	-	16,000	-	280	24,434	-	-	-	-	-	-	-	-
北信	1,852	1	499	-	-	980	-	1,480	-	-	-	-	275	92	367	5
計	141,970	14,350	22,906	7,072	29,055	3,346	6,272	83,001	3,335	7,297	10,239	-	33,741	1,003	55,615	3,329

木材販売事業者の原木仕入れ量及び出荷先別出荷量（他県産材）

（単位：m³）

区分 地振	仕入れ量	出荷量														在庫	
		県内							県外								
		木材市場	製材業者	木材販売業者	発電事業者	自家消費	その他	小計	木材市場	製材業者	木材販売業者	発電事業者	合板工場	その他	小計		
佐久	8,235	50	-	-	-	-	-	50	2,468	25	5,692	-	-	-	-	8,185	-
上田	65	-	-	-	-	-	65	65	-	-	-	-	-	-	-	-	-
諏訪	84	-	-	-	-	-	84	84	-	-	-	-	-	-	-	-	-
上伊那	116	-	116	-	-	-	-	116	-	-	-	-	-	-	-	-	-
南信州	50	-	48	2	-	-	-	50	-	-	-	-	-	-	-	-	-
木曾	11	-	11	-	-	-	-	11	-	-	-	-	-	-	-	-	-
松本	4,904	-	450	-	-	-	-	450	-	-	-	-	4,454	-	-	4,454	-
北アルプス	-	-	-	-	-	-	-	-	-	-	-	-	-	-	-	-	-
長野	-	-	-	-	-	-	-	-	-	-	-	-	-	-	-	-	-
北信	2,525	-	2,500	-	-	3	20	2,523	-	-	-	-	-	-	-	-	2
計	15,990	50	3,125	2	-	3	169	3,349	2,468	25	5,692	-	4,454	-	-	12,639	2

木材販売事業者の原木仕入れ量及び出荷先別出荷量（外材）

（単位：m³）

区分 地振	仕入れ量	出荷量														在庫	
		県内							県外								
		木材市場	製材業者	木材販売業者	発電事業者	自家消費	その他	小計	木材市場	製材業者	木材販売業者	発電事業者	合板工場	その他	小計		
佐久	-	-	-	-	-	-	-	-	-	-	-	-	-	-	-	-	-
上田	280	-	-	-	-	-	280	280	-	-	-	-	-	-	-	-	-
諏訪	1,701	-	-	-	-	-	1,701	1,701	-	-	-	-	-	-	-	-	-
上伊那	-	-	-	-	-	-	-	-	-	-	-	-	-	-	-	-	-
南信州	45	-	45	-	-	-	-	45	-	-	-	-	-	-	-	-	-
木曾	-	-	-	-	-	-	-	-	-	-	-	-	-	-	-	-	-
松本	2,266	-	-	-	-	1,611	-	1,611	-	-	-	-	-	-	-	-	655
北アルプス	-	-	-	-	-	-	-	-	-	-	-	-	-	-	-	-	-
長野	3	-	3	-	-	-	-	3	-	-	-	-	-	-	-	-	-
北信	282	-	122	-	-	21	121	264	-	-	-	-	-	-	-	-	18
計	4,577	-	170	-	-	1,632	2,102	3,904	-	-	-	-	-	-	-	-	673

(5) 木材販売事業者の製材品仕入れ量及び出荷先別出荷量（合計）

（単位：m³）

区分 地振	仕入れ量				出荷量									
	県内	県外	在庫	合計	県内							小計	県外	在庫
					木材市場	製材業者	木材販売業者	プレカット	大工・工務店	自家消費	その他			
佐久	4,141	-	-	4,141	12	1	17	-	3,124	-	-	3,154	987	-
上田	461	75	-	536	-	-	-	-	536	-	-	536	-	-
諏訪	-	893	-	893	893	-	-	-	-	-	-	893	-	-
上伊那	3,509	206,456	268	210,233	-	-	-	-	94,234	106	387	94,727	114,939	567
南信州	4,193	2,524	177	6,894	-	3,495	-	-	2,309	868	17	6,689	-	205
木曾	672	376	150	1,198	38	-	-	-	374	-	200	612	136	450
松本	2,324	20,854	2,125	25,303	-	-	2,197	-	20,222	-	62	22,481	-	2,822
北アルプス	14	-	-	14	-	12	-	-	-	-	2	14	-	-
長野	6,950	41,424	5,894	54,268	-	402	29,275	2,255	2,882	611	1,522	36,947	10,811	6,510
北信	547	1,505	59	2,111	-	58	-	-	1,941	25	40	2,064	-	47
計	22,811	274,107	8,673	305,591	943	3,968	31,489	2,255	125,622	1,610	2,230	168,117	126,873	10,601

木材販売事業者の製材品仕入れ量及び出荷先別出荷量（無垢材・県産材・スギ）

（単位：m³）

区分 地振	仕入れ量				出荷量									
	県内	県外	在庫	合計	県内							小計	県外	在庫
					木材市場	製材業者	木材販売業者	プレカット	大工・工務店	自家消費	その他			
佐久	-	-	-	-	-	-	-	-	-	-	-	-	-	-
上田	14	-	-	14	-	-	-	-	14	-	-	14	-	-
諏訪	-	-	-	-	-	-	-	-	-	-	-	-	-	-
上伊那	2,520	-	30	2,550	-	-	-	-	2,320	-	200	2,520	-	30
南信州	730	-	6	736	-	349	-	-	382	-	-	731	-	5
木曾	14	50	50	114	-	-	-	-	14	-	-	14	-	100
松本	210	-	54	264	-	-	36	-	187	-	6	229	-	35
北アルプス	-	-	-	-	-	-	-	-	-	-	-	-	-	-
長野	824	-	6	830	-	19	344	169	60	-	230	822	-	8
北信	2	-	-	2	-	-	-	-	2	-	-	2	-	-
計	4,314	50	146	4,510	-	368	380	169	2,979	-	436	4,332	-	178

木材販売事業者の製材品仕入れ量及び出荷先別出荷量（無垢材・県産材・ヒノキ）

（単位：m³）

区分 地振	仕入れ量				出荷量									
	県内	県外	在庫	合計	県内							小計	県外	在庫
					木材市場	製材業者	木材販売業者	プレカット	大工・工務店	自家消費	その他			
佐久	-	-	-	-	-	-	-	-	-	-	-	-	-	-
上田	7	-	-	7	-	-	-	-	7	-	-	7	-	-
諏訪	-	-	-	-	-	-	-	-	-	-	-	-	-	-
上伊那	453	150	50	653	-	-	-	-	603	-	-	603	-	50
南信州	569	-	9	578	-	274	-	-	213	81	-	568	-	10
木曾	513	106	-	619	-	-	-	-	191	-	200	391	28	200
松本	4	190	136	330	-	-	1	-	288	-	3	292	-	38
北アルプス	-	-	-	-	-	-	-	-	-	-	-	-	-	-
長野	535	-	30	565	-	13	329	111	15	-	45	513	-	52
北信	60	-	-	60	-	15	-	-	45	-	-	60	-	-
計	2,141	446	225	2,812	-	302	330	111	1,362	81	248	2,434	28	350

木材販売事業者の製材品仕入れ量及び出荷先別出荷量（無垢材・県産材・アカマツ）

（単位：m³）

区分 地振	仕入れ量				出荷量									
	県内	県外	在庫	合計	県内							小計	県外	在庫
					木材市場	製材業者	木材販売業者	プレカット	大工・工務店	自家消費	その他			
佐久	-	-	-	-	-	-	-	-	-	-	-	-	-	-
上田	2	-	-	2	-	-	-	-	2	-	-	2	-	-
諏訪	-	-	-	-	-	-	-	-	-	-	-	-	-	-
上伊那	34	-	-	34	-	-	-	-	34	-	-	34	-	-
南信州	-	-	-	-	-	-	-	-	-	-	-	-	-	-
木曾	12	-	-	12	-	-	-	-	12	-	-	12	-	-
松本	-	-	-	-	-	-	-	-	-	-	-	-	-	-
北アルプス	-	-	-	-	-	-	-	-	-	-	-	-	-	-
長野	25	-	-	25	-	-	-	-	15	-	10	25	-	-
北信	-	-	-	-	-	-	-	-	-	-	-	-	-	-
計	73	-	-	73	-	-	-	-	63	-	10	73	-	-

木材販売事業者の製材品仕入れ量及び出荷先別出荷量（無垢材・県産材・カラマツ）

（単位：m³）

区分 地振	仕入れ量				出荷量									
	県内	県外	在庫	合計	県内							小計	県外	在庫
					木材市場	製材業者	木材販売業者	プレカット	大工・工務店	自家消費	その他			
佐久	1,017	-	-	1,017	12	1	17	-	-	-	-	30	987	-
上田	158	-	-	158	-	-	-	-	158	-	-	158	-	-
諏訪	-	-	-	-	-	-	-	-	-	-	-	-	-	-
上伊那	201	-	5	206	-	-	-	-	74	-	127	201	-	5
南信州	7	-	-	7	-	3	-	-	4	-	-	7	-	-
木曾	133	-	-	133	-	-	-	-	31	-	-	31	102	-
松本	139	-	13	152	-	-	58	-	26	-	47	131	-	21
北アルプス	-	-	-	-	-	-	-	-	-	-	-	-	-	-
長野	530	-	-	530	-	12	13	-	30	150	280	485	-	45
北信	8	-	-	8	-	2	-	-	6	-	-	8	-	-
計	2,193	-	18	2,211	12	18	88	-	329	150	454	1,051	1,089	71

木材販売事業者の製材品仕入れ量及び出荷先別出荷量（無垢材・県産材・その他針）

（単位：m³）

区分 地振	仕入れ量				出荷量									
	県内	県外	在庫	合計	県内							小計	県外	在庫
					木材市場	製材業者	木材販売業者	プレカット	大工・工務店	自家消費	その他			
佐久	-	-	-	-	-	-	-	-	-	-	-	-	-	-
上田	-	-	-	-	-	-	-	-	-	-	-	-	-	-
諏訪	-	-	-	-	-	-	-	-	-	-	-	-	-	-
上伊那	-	-	-	-	-	-	-	-	-	-	-	-	-	-
南信州	-	-	-	-	-	-	-	-	-	-	-	-	-	-
木曾	-	-	-	-	-	-	-	-	-	-	-	-	-	-
松本	7	-	-	7	-	-	-	-	7	-	-	7	-	-
北アルプス	-	-	-	-	-	-	-	-	-	-	-	-	-	-
長野	5	-	-	5	-	-	-	-	1	-	4	5	-	-
北信	-	-	-	-	-	-	-	-	-	-	-	-	-	-
計	12	-	-	12	-	-	-	-	8	-	4	12	-	-

木材販売事業者の製材品仕入れ量及び出荷先別出荷量（無垢材・県産材・広葉樹）

（単位：m³）

区分 地振	仕入れ量				出荷量									
	県内	県外	在庫	合計	県内							小計	県外	在庫
					木材市場	製材業者	木材販売業者	プレカット	大工・工務店	自家消費	その他			
佐久	-	-	-	-	-	-	-	-	-	-	-	-	-	-
上田	-	-	-	-	-	-	-	-	-	-	-	-	-	-
諏訪	-	-	-	-	-	-	-	-	-	-	-	-	-	-
上伊那	1	-	-	1	-	-	-	-	1	-	-	1	-	-
南信州	34	-	-	34	-	16	-	-	1	-	17	34	-	-
木曾	-	-	-	-	-	-	-	-	-	-	-	-	-	-
松本	-	-	-	-	-	-	-	-	-	-	-	-	-	-
北アルプス	-	-	-	-	-	-	-	-	-	-	-	-	-	-
長野	-	-	-	-	-	-	-	-	-	-	-	-	-	-
北信	-	-	-	-	-	-	-	-	-	-	-	-	-	-
計	35	-	-	35	-	16	-	-	2	-	17	35	-	-

木材販売事業者の製材品仕入れ量及び出荷先別出荷量（無垢材・県産材計）

（単位：m³）

区分 地振	仕入れ量				出荷量									
	県内	県外	在庫	合計	県内							小計	県外	在庫
					木材市場	製材業者	木材販売業者	プレカット	大工・工務店	自家消費	その他			
佐久	1,017	-	-	1,017	12	1	17	-	-	-	-	30	987	-
上田	181	-	-	181	-	-	-	-	181	-	-	181	-	-
諏訪	-	-	-	-	-	-	-	-	-	-	-	-	-	-
上伊那	3,209	150	85	3,444	-	-	-	-	3,032	-	327	3,359	-	85
南信州	1,340	-	15	1,355	-	642	-	-	600	81	17	1,340	-	15
木曾	672	156	50	878	-	-	-	-	248	-	200	448	130	300
松本	360	190	203	753	-	-	95	-	508	-	56	659	-	94
北アルプス	-	-	-	-	-	-	-	-	-	-	-	-	-	-
長野	1,919	-	36	1,955	-	44	686	280	121	150	569	1,850	-	105
北信	70	-	-	70	-	17	-	-	53	-	-	70	-	-
計	8,768	496	389	9,653	12	704	798	280	4,743	231	1,169	7,937	1,117	599

木材販売事業者の製材品仕入れ量及び出荷先別出荷量（無垢材・他県産材）

（単位：㎡）

区分 地振	仕入れ量				出荷量									
	県内	県外	在庫	合計	県内							小計	県外	在庫
					木材市場	製材業者	木材販売業者	プレカット	大工・工務店	自家消費	その他			
佐久	274	-	-	274	-	-	-	-	274	-	-	274	-	-
上田	-	65	-	65	-	-	-	-	65	-	-	65	-	-
諏訪	-	893	-	893	893	-	-	-	-	-	-	893	-	-
上伊那	-	1,665	73	1,738	-	-	-	-	1,361	106	60	1,527	39	172
南信州	787	1,231	34	2,052	-	787	-	-	919	291	-	1,997	-	55
木曾	-	189	100	289	38	-	-	-	95	-	-	133	6	150
松本	335	4,344	116	4,795	-	-	27	-	3,930	-	1	3,958	-	837
北アルプス	-	-	-	-	-	-	-	-	-	-	-	-	-	-
長野	255	12,071	943	13,269	-	32	9,096	1,956	275	185	92	11,636	476	1,157
北信	322	55	4	381	-	1	-	-	364	3	4	372	-	9
計	1,973	20,513	1,270	23,756	931	820	9,123	1,956	7,283	585	157	20,855	521	2,380

木材販売事業者の製材品仕入れ量及び出荷先別出荷量（無垢材・外材）

（単位：㎡）

区分 地振	仕入れ量				出荷量									
	県内	県外	在庫	合計	県内							小計	県外	在庫
					木材市場	製材業者	木材販売業者	プレカット	大工・工務店	自家消費	その他			
佐久	2,475	-	-	2,475	-	-	-	-	2,475	-	-	2,475	-	-
上田	280	10	-	290	-	-	-	-	290	-	-	290	-	-
諏訪	-	-	-	-	-	-	-	-	-	-	-	-	-	-
上伊那	-	176,202	100	176,302	-	-	-	-	61,102	-	-	61,102	114,900	300
南信州	2,066	1,230	109	3,405	-	2,066	-	-	728	496	-	3,290	-	115
木曾	-	31	-	31	-	-	-	-	31	-	-	31	-	-
松本	1,186	4,888	653	6,727	-	-	75	-	5,506	-	5	5,586	-	1,141
北アルプス	14	-	-	14	-	12	-	-	-	-	2	14	-	-
長野	1,071	24,376	4,547	29,994	-	326	14,399	-	1,746	245	419	17,135	8,039	4,820
北信	145	1,448	55	1,648	-	40	-	-	1,513	21	36	1,610	-	38
計	7,237	208,185	5,464	220,886	-	2,444	14,474	-	73,391	762	462	91,533	122,939	6,414

木材販売事業者の製材品仕入れ量及び出荷先別出荷量（無垢材材）

（単位：㎡）

区分 地振	仕入れ量				出荷量									
	県内	県外	在庫	合計	県内							小計	県外	在庫
					木材市場	製材業者	木材販売業者	プレカット	大工・工務店	自家消費	その他			
佐久	3,766	-	-	3,766	12	1	17	-	2,749	-	-	2,779	987	-
上田	461	75	-	536	-	-	-	-	536	-	-	536	-	-
諏訪	-	893	-	893	893	-	-	-	-	-	-	893	-	-
上伊那	3,209	178,017	258	181,484	-	-	-	-	65,495	106	387	65,988	114,939	557
南信州	4,193	2,461	158	6,812	-	3,495	-	-	2,247	868	17	6,627	-	185
木曾	672	376	150	1,198	38	-	-	-	374	-	200	612	136	450
松本	1,881	9,422	972	12,275	-	-	197	-	9,944	-	62	10,203	-	2,072
北アルプス	14	-	-	14	-	12	-	-	-	-	2	14	-	-
長野	3,245	36,447	5,526	45,218	-	402	24,181	2,236	2,142	580	1,080	30,621	8,515	6,082
北信	537	1,503	59	2,099	-	58	-	-	1,930	24	40	2,052	-	47
計	17,978	229,194	7,123	254,295	943	3,968	24,395	2,236	85,417	1,578	1,788	120,325	124,577	9,393

木材販売事業者の製材品仕入れ量及び出荷先別出荷量（集成材・県産材）

（単位：㎡）

区分 地振	仕入れ量				出荷量									
	県内	県外	在庫	合計	県内							小計	県外	在庫
					木材市場	製材業者	木材販売業者	プレカット	大工・工務店	自家消費	その他			
佐久	-	-	-	-	-	-	-	-	-	-	-	-	-	-
上田	-	-	-	-	-	-	-	-	-	-	-	-	-	-
諏訪	-	-	-	-	-	-	-	-	-	-	-	-	-	-
上伊那	-	-	-	-	-	-	-	-	-	-	-	-	-	-
南信州	-	-	-	-	-	-	-	-	-	-	-	-	-	-
木曾	-	-	-	-	-	-	-	-	-	-	-	-	-	-
松本	205	-	-	205	-	-	-	-	165	-	-	165	-	40
北アルプス	-	-	-	-	-	-	-	-	-	-	-	-	-	-
長野	30	-	-	30	-	-	24	1	1	-	4	30	-	-
北信	-	-	-	-	-	-	-	-	-	-	-	-	-	-
計	235	-	-	235	-	-	24	1	166	-	4	195	-	40

木材販売事業者の製材品仕入れ量及び出荷先別出荷量（集成材・他県産材）

（単位：m³）

区分 地振	仕入れ量				出荷量										
	県内	県外	在庫	合計	県内							小計	県外	在庫	
					木材市場	製材業者	木材販売業者	プレカット	大工・工務店	自家消費	その他				
佐久	-	-	-	-	-	-	-	-	-	-	-	-	-	-	-
上田	-	-	-	-	-	-	-	-	-	-	-	-	-	-	-
諏訪	-	-	-	-	-	-	-	-	-	-	-	-	-	-	-
上伊那	100	7	5	112	-	-	-	-	107	-	-	107	-	-	5
南信州	-	-	-	-	-	-	-	-	-	-	-	-	-	-	-
木曾	-	-	-	-	-	-	-	-	-	-	-	-	-	-	-
松本	68	1,122	92	1,282	-	-	-	-	1,053	-	-	1,053	-	-	229
北アルプス	-	-	-	-	-	-	-	-	-	-	-	-	-	-	-
長野	238	1,607	44	1,889	-	-	366	-	388	-	8	762	1,050	77	
北信	-	2	-	2	-	-	-	-	2	-	-	2	-	-	
計	406	2,738	141	3,285	-	-	366	-	1,550	-	8	1,924	1,050	311	

木材販売事業者の製材品仕入れ量及び出荷先別出荷量（集成材・外材）

（単位：m³）

区分 地振	仕入れ量				出荷量									
	県内	県外	在庫	合計	県内							小計	県外	在庫
					木材市場	製材業者	木材販売業者	プレカット	大工・工務店	自家消費	その他			
佐久	375	-	-	375	-	-	-	-	375	-	-	375	-	-
上田	-	-	-	-	-	-	-	-	-	-	-	-	-	-
諏訪	-	-	-	-	-	-	-	-	-	-	-	-	-	-
上伊那	200	28,432	5	28,637	-	-	-	-	28,632	-	-	28,632	-	5
南信州	-	63	19	82	-	-	-	-	62	-	-	62	-	20
木曾	-	-	-	-	-	-	-	-	-	-	-	-	-	-
松本	170	10,310	1,061	11,541	-	-	2,000	-	9,060	-	-	11,060	-	481
北アルプス	-	-	-	-	-	-	-	-	-	-	-	-	-	-
長野	3,437	3,370	324	7,131	-	-	4,704	18	351	31	430	5,534	1,246	351
北信	10	-	-	10	-	-	-	-	9	1	-	10	-	-
計	4,192	42,175	1,409	47,776	-	-	6,704	18	38,489	32	430	45,673	1,246	857

木材販売事業者の製材品仕入れ量及び出荷先別出荷量（集成材計）

（単位：m³）

区分 地振	仕入れ量				出荷量									
	県内	県外	在庫	合計	県内							小計	県外	在庫
					木材市場	製材業者	木材販売業者	プレカット	大工・工務店	自家消費	その他			
佐久	375	-	-	375	-	-	-	-	375	-	-	375	-	-
上田	-	-	-	-	-	-	-	-	-	-	-	-	-	-
諏訪	-	-	-	-	-	-	-	-	-	-	-	-	-	-
上伊那	300	28,439	10	28,749	-	-	-	-	28,739	-	-	28,739	-	10
南信州	-	63	19	82	-	-	-	-	62	-	-	62	-	20
木曾	-	-	-	-	-	-	-	-	-	-	-	-	-	-
松本	443	11,432	1,153	13,028	-	-	2,000	-	10,278	-	-	12,278	-	750
北アルプス	-	-	-	-	-	-	-	-	-	-	-	-	-	-
長野	3,705	4,977	368	9,050	-	-	5,094	19	740	31	442	6,326	2,296	428
北信	10	2	-	12	-	-	-	-	11	1	-	12	-	-
計	4,833	44,913	1,550	51,296	-	-	7,094	19	40,205	32	442	47,792	2,296	1,208

(6) 製材・木材加工事業者の仕入れ先別素材仕入れ量(樹種別合計)

(単位: m³)

仕入れ先 樹種	県内業者										県外業者		前年からの在庫		合計			
	自家生産	素材生産業者	木材市場	製材工場		木材販売業者		その他		小計		丸太	半製品	丸太	半製品	丸太	半製品	
	丸太			丸太	半製品	丸太	半製品	丸太	半製品	丸太	半製品							
県産材	スギ	8,245	34,689	20,069	1,207	418	1,248	421	8,648	-	74,106	839	1,100	100	1,720	22	76,926	961
	ヒノキ	276	15,291	34,685	407	240	3,372	136	3,554	-	57,585	376	-	-	2,357	265	59,942	641
	アカマツ	3,021	23,782	18,181	802	450	2,204	3	2,008	-	49,998	453	200	-	4,219	5	54,417	458
	カラマツ	11,293	45,765	22,079	8	3,321	3,934	1,677	9,482	-	92,561	4,998	59	620	5,582	1,128	98,202	6,746
	その他針	-	1,581	39,679	320	351	55,478	3	622	-	97,680	354	-	-	2,811	5	100,491	359
	広葉樹	18	9,151	910	100	146	393	-	2,206	-	12,778	146	-	-	691	-	13,469	146
	小計	22,853	130,259	135,603	2,844	4,926	66,629	2,240	26,520	-	384,708	7,166	1,359	720	17,380	1,425	403,447	9,311
他県産材	スギ	-	-	185	-	28	4	897	-	-	189	925	2,154	232	459	72	2,802	1,229
	ヒノキ	-	-	32	-	11	175	1,185	-	-	207	1,196	874	183	14	2	1,095	1,381
	アカマツ	-	-	90	-	162	-	32	-	-	90	194	19,350	-	64	-	19,504	194
	カラマツ	-	-	27	-	128	-	-	-	-	27	128	2,031	246	-	-	2,058	374
	その他針	-	-	14	-	67	-	-	-	-	14	67	-	240	-	-	14	307
	広葉樹	-	-	56	-	72	-	-	48	-	104	72	1,145	-	35	-	1,284	72
	小計	-	-	404	-	468	179	2,114	48	-	631	2,582	25,554	901	572	74	26,757	3,557
外材	-	-	1,509	-	94	280	9,877	-	100	1,789	10,071	3,460	774	1,063	792	6,312	11,637	
計	22,853	130,259	137,516	2,844	5,488	67,088	14,231	26,568	100	387,128	19,819	30,373	2,395	19,015	2,291	436,516	24,505	

製材・木材加工事業者の仕入れ先別素材仕入れ量(合計)

(単位: m³)

仕入れ先 地振	県内業者										県外業者		前年からの在庫		合計		
	自家生産	素材生産業者	木材市場	製材工場		木材販売業者		その他		小計		丸太	半製品	丸太	半製品	丸太	半製品
	丸太			丸太	半製品	丸太	半製品	丸太	半製品	丸太	半製品						
佐久	2,780	32,528	11,482	-	44	-	-	-	-	46,790	44	1,662	15	4,809	5	53,261	64
上田	-	7,649	8,663	2,024	1,727	437	1,037	-	-	18,773	2,764	31	559	889	1,281	19,693	4,604
諏訪	-	10,000	834	-	598	-	-	-	-	10,834	598	20,000	-	-	-	30,834	598
上伊那	9,675	5,632	4,199	-	505	-	-	200	100	19,706	605	658	903	477	223	20,841	1,731
南信州	2,261	24,438	19,129	-	-	3,646	1,272	15,004	-	64,478	1,272	5,262	-	4,141	-	73,881	1,272
木曾	-	644	20,681	120	331	175	-	5,468	-	27,088	331	260	-	408	240	27,756	571
松本	197	1,700	63,765	700	942	62,826	2,038	-	-	129,188	2,980	1,420	918	6,235	542	136,843	4,440
北アルプス	-	7,033	-	-	-	-	-	9	-	7,042	-	-	-	1,290	-	8,332	-
長野	7,665	40,398	2,854	-	1,341	-	9,884	-	-	50,917	11,225	1,080	-	516	-	52,513	11,225
北信	275	237	5,909	-	-	4	-	5,887	-	12,312	-	-	-	250	-	12,562	-
計	22,853	130,259	137,516	2,844	5,488	67,088	14,231	26,568	100	387,128	19,819	30,373	2,395	19,015	2,291	436,516	24,505

製材・木材加工事業者の仕入れ先別素材仕入れ量(県産材・スギ)

(単位: m³)

仕入れ先 地振	県内業者										県外業者		前年からの在庫		合計		
	自家生産	素材生産業者	木材市場	製材工場		木材販売業者		その他		小計		丸太	半製品	丸太	半製品	丸太	半製品
	丸太			丸太	半製品	丸太	半製品	丸太	半製品	丸太	半製品						
佐久	-	62	1,670	-	1	-	-	-	-	1,732	1	900	-	103	-	2,735	1
上田	-	-	29	1,207	105	7	123	-	-	1,243	228	-	-	-	-	1,243	228
諏訪	-	-	-	-	-	-	-	-	-	-	-	-	-	-	-	-	-
上伊那	-	300	2,453	-	37	-	-	54	-	2,807	37	-	-	23	22	2,830	59
南信州	1,985	2,313	2,973	-	-	514	220	1,121	-	8,906	220	200	-	300	-	9,406	220
木曾	-	-	149	-	29	-	-	2,931	-	3,080	29	-	-	-	-	3,080	29
松本	2	-	6,406	-	14	727	47	-	-	7,135	61	-	100	337	-	7,472	161
北アルプス	-	2,719	-	-	-	-	-	3	-	2,722	-	-	-	629	-	3,351	-
長野	5,983	29,158	1,073	-	232	-	31	-	-	36,214	263	-	-	78	-	36,292	263
北信	275	137	5,316	-	-	-	-	4,539	-	10,267	-	-	-	250	-	10,517	-
計	8,245	34,689	20,069	1,207	418	1,248	421	8,648	-	74,106	839	1,100	100	1,720	22	76,926	961

製材・木材加工事業者の仕入れ先別素材仕入れ量(県産材・ヒノキ)

(単位：m³)

仕入先 地振	県内業者										県外業者		前年からの在庫		合計		
	自家生産	素材生産業者	木材市場	製材工場		木材販売業者		その他		小計		丸太	半製品	丸太	半製品		
	丸太			丸太	半製品	丸太	半製品	丸太	半製品	丸太	半製品	丸太	半製品	丸太	半製品		
佐久	-	20	877	-	-	-	-	-	-	897	-	-	-	79	-	976	-
上田	-	-	106	7	-	-	-	-	-	113	-	-	-	-	-	113	-
諏訪	-	-	-	-	-	-	-	-	-	-	-	-	-	-	-	-	-
上伊那	-	64	506	-	9	-	-	81	-	651	9	-	-	25	25	676	34
南信州	276	14,589	8,605	-	-	660	52	2,519	-	26,649	52	-	-	1,581	-	28,230	52
木曾	-	206	17,083	-	210	-	-	948	-	18,237	210	-	-	-	240	18,237	450
松本	-	400	6,771	400	21	2,712	53	-	-	10,283	74	-	-	667	-	10,950	74
北アルプス	-	-	-	-	-	-	-	6	-	6	-	-	-	-	-	6	-
長野	-	12	606	-	-	-	31	-	-	618	31	-	-	5	-	623	31
北信	-	-	131	-	-	-	-	-	-	131	-	-	-	-	-	131	-
計	276	15,291	34,685	407	240	3,372	136	3,554	-	57,585	376	-	-	2,357	265	59,942	641

製材・木材加工事業者の仕入れ先別素材仕入れ量(県産材・アカマツ)

(単位：m³)

仕入先 地振	県内業者										県外業者		前年からの在庫		合計		
	自家生産	素材生産業者	木材市場	製材工場		木材販売業者		その他		小計		丸太	半製品	丸太	半製品		
	丸太			丸太	半製品	丸太	半製品	丸太	半製品	丸太	半製品	丸太	半製品	丸太	半製品		
佐久	100	7,585	2,350	-	6	-	-	-	-	10,035	6	-	-	1,810	-	11,845	6
上田	-	73	25	802	-	-	-	-	-	900	-	-	-	-	-	900	-
諏訪	-	5,000	212	-	195	-	-	-	-	5,212	195	-	-	-	-	5,212	195
上伊那	2,903	2,025	328	-	72	-	-	12	-	5,268	72	-	-	194	5	5,462	77
南信州	-	6,202	5,243	-	-	820	-	1,948	-	14,213	-	200	-	460	-	14,873	-
木曾	-	-	1	-	-	-	-	48	-	49	-	-	-	-	-	49	-
松本	-	-	9,986	-	25	1,384	3	-	-	11,370	28	-	-	1,330	-	12,700	28
北アルプス	-	2,397	-	-	-	-	-	-	-	2,397	-	-	-	425	-	2,822	-
長野	18	500	35	-	152	-	-	-	-	553	152	-	-	-	-	553	152
北信	-	-	1	-	-	-	-	-	-	1	-	-	-	-	-	1	-
計	3,021	23,782	18,181	802	450	2,204	3	2,008	-	49,998	453	200	-	4,219	5	54,417	458

製材・木材加工事業者の仕入れ先別素材仕入れ量(県産材・カラマツ)

(単位：m³)

仕入先 地振	県内業者										県外業者		前年からの在庫		合計		
	自家生産	素材生産業者	木材市場	製材工場		木材販売業者		その他		小計		丸太	半製品	丸太	半製品		
	丸太			丸太	半製品	丸太	半製品	丸太	半製品	丸太	半製品	丸太	半製品	丸太	半製品		
佐久	2,680	22,006	5,046	-	18	-	-	-	-	29,732	18	-	-	2,536	-	32,268	18
上田	-	7,576	8,453	8	1,622	150	407	-	-	16,187	2,029	-	-	889	1,123	17,076	3,152
諏訪	-	1,500	63	-	58	-	-	-	-	1,563	58	-	-	-	-	1,563	58
上伊那	6,772	2,530	475	-	130	-	-	11	-	9,788	130	-	-	10	5	9,798	135
南信州	-	321	1,720	-	-	1,482	1,000	8,408	-	11,931	1,000	-	-	1,700	-	13,631	1,000
木曾	-	438	40	-	5	-	-	72	-	550	5	-	-	-	-	550	5
松本	195	1,000	4,988	-	617	2,302	18	-	-	8,485	635	59	620	190	-	8,734	1,255
北アルプス	-	266	-	-	-	-	-	-	-	266	-	-	-	47	-	313	-
長野	1,646	10,028	919	-	871	-	252	-	-	12,593	1,123	-	-	210	-	12,803	1,123
北信	-	100	375	-	-	-	-	991	-	1,466	-	-	-	-	-	1,466	-
計	11,293	45,765	22,079	8	3,321	3,934	1,677	9,482	-	92,561	4,998	59	620	5,582	1,128	98,202	6,746

製材・木材加工事業者の仕入れ先別素材仕入れ量(県産材・その他針)

(単位：m³)

仕入先 地振	県内業者										県外業者		前年からの在庫		合計		
	自家生産	素材生産業者	木材市場	製材工場		木材販売業者		その他		小計		丸太	半製品	丸太	半製品		
	丸太			丸太	半製品	丸太	半製品	丸太	半製品	丸太	半製品	丸太	半製品	丸太	半製品		
佐久	-	75	189	-	-	-	-	-	-	264	-	-	-	31	-	295	-
上田	-	-	-	-	-	-	-	-	-	-	-	-	-	-	-	-	-
諏訪	-	500	21	-	19	-	-	-	-	521	19	-	-	-	-	521	19
上伊那	-	17	309	-	4	-	-	2	-	328	4	-	-	10	5	338	9
南信州	-	789	483	-	-	-	-	512	-	1,784	-	-	-	-	-	1,784	-
木曾	-	-	3,133	120	55	-	-	108	-	3,361	55	-	-	130	-	3,491	55
松本	-	200	35,490	200	187	55,478	3	-	-	91,368	190	-	-	2,640	-	94,008	190
北アルプス	-	-	-	-	-	-	-	-	-	-	-	-	-	-	-	-	-
長野	-	-	54	-	86	-	-	-	-	54	86	-	-	-	-	54	86
北信	-	-	-	-	-	-	-	-	-	-	-	-	-	-	-	-	-
計	-	1,581	39,679	320	351	55,478	3	622	-	97,680	354	-	-	2,811	5	100,491	359

製材・木材加工事業者の仕入れ先別素材仕入れ量(県産材・広葉樹)

(単位: m³)

仕入先 地振	県内業者										県外業者		前年からの在庫		合計		
	自家生産	素材生産業者	木材市場	製材工場		木材販売業者		その他		小計		丸太	半製品	丸太	半製品	丸太	半製品
	丸太			丸太	半製品	丸太	半製品	丸太	半製品	丸太	半製品						
佐久	-	2,780	350	-	1	-	-	-	-	3,130	1	-	-	150	-	3,280	1
上田	-	-	-	-	-	-	-	-	-	-	-	-	-	-	-	-	-
諏訪	-	3,000	127	-	117	-	-	-	-	3,127	117	-	-	-	-	3,127	117
上伊那	-	696	128	-	14	-	-	40	-	864	14	-	-	212	-	1,076	14
南信州	-	224	105	-	-	170	-	496	-	995	-	-	-	100	-	1,095	-
木曽	-	-	51	-	13	-	-	1,313	-	1,364	13	-	-	-	-	1,364	13
松本	-	100	124	100	1	223	-	-	-	547	1	-	-	40	-	587	1
北アルプス	-	1,651	-	-	-	-	-	-	-	1,651	-	-	-	189	-	1,840	-
長野	18	700	25	-	-	-	-	-	-	743	-	-	-	-	-	743	-
北信	-	-	-	-	-	-	-	357	-	357	-	-	-	-	-	357	-
計	18	9,151	910	100	146	393	-	2,206	-	12,778	146	-	-	691	-	13,469	146

製材・木材加工事業者の仕入れ先別素材仕入れ量(県産材計)

(単位: m³)

仕入先 地振	県内業者										県外業者		前年からの在庫		合計		
	自家生産	素材生産業者	木材市場	製材工場		木材販売業者		その他		小計		丸太	半製品	丸太	半製品	丸太	半製品
	丸太			丸太	半製品	丸太	半製品	丸太	半製品	丸太	半製品						
佐久	2,780	32,528	10,482	-	26	-	-	-	-	45,790	26	900	-	4,709	-	51,399	26
上田	-	7,649	8,613	2,024	1,727	157	530	-	-	18,443	2,257	-	-	889	1,123	19,332	3,380
諏訪	-	10,000	423	-	389	-	-	-	-	10,423	389	-	-	-	-	10,423	389
上伊那	9,675	5,632	4,199	-	266	-	-	200	-	19,706	266	-	-	474	62	20,180	328
南信州	2,261	24,438	19,129	-	-	3,646	1,272	15,004	-	64,478	1,272	400	-	4,141	-	69,019	1,272
木曽	-	644	20,457	120	312	-	-	5,420	-	26,641	312	-	-	130	240	26,771	552
松本	197	1,700	63,765	700	865	62,826	124	-	-	129,188	989	59	720	5,204	-	134,451	1,709
北アルプス	-	7,033	-	-	-	-	-	9	-	7,042	-	-	-	1,290	-	8,332	-
長野	7,665	40,398	2,712	-	1,341	-	314	-	-	50,775	1,655	-	-	293	-	51,068	1,655
北信	275	237	5,823	-	-	-	-	5,887	-	12,222	-	-	-	250	-	12,472	-
計	22,853	130,259	135,603	2,844	4,926	66,629	2,240	26,520	-	384,708	7,166	1,359	720	17,380	1,425	403,447	9,311

製材・木材加工事業者の仕入れ先別素材仕入れ量(他県産材)

(単位: m³)

仕入先 地振	県内業者										県外業者		前年からの在庫		合計		
	自家生産	素材生産業者	木材市場	製材工場		木材販売業者		その他		小計		丸太	半製品	丸太	半製品	丸太	半製品
	丸太			丸太	半製品	丸太	半製品	丸太	半製品	丸太	半製品						
佐久	-	-	-	-	8	-	-	-	-	-	8	164	-	-	-	164	8
上田	-	-	-	-	-	-	161	-	-	-	161	31	98	-	74	31	333
諏訪	-	-	180	-	209	-	-	-	-	180	209	20,000	-	-	-	20,180	209
上伊那	-	-	-	-	174	-	-	-	-	-	174	72	803	-	-	72	977
南信州	-	-	-	-	-	-	-	-	-	-	-	4,862	-	-	-	4,862	-
木曽	-	-	224	-	-	175	-	48	-	447	-	260	-	278	-	985	-
松本	-	-	-	-	77	-	133	-	-	-	210	-	-	266	-	266	210
北アルプス	-	-	-	-	-	-	-	-	-	-	-	-	-	-	-	-	-
長野	-	-	-	-	-	-	1,820	-	-	-	1,820	165	-	28	-	193	1,820
北信	-	-	-	-	-	4	-	-	-	4	-	-	-	-	-	4	-
計	-	-	404	-	468	179	2,114	48	-	631	2,582	25,554	901	572	74	26,757	3,557

製材・木材加工事業者の仕入れ先別素材仕入れ量(外材)

(単位: m³)

仕入先 地振	県内業者										県外業者		前年からの在庫		合計		
	自家生産	素材生産業者	木材市場	製材工場		木材販売業者		その他		小計		丸太	半製品	丸太	半製品	丸太	半製品
	丸太			丸太	半製品	丸太	半製品	丸太	半製品	丸太	半製品						
佐久	-	-	1,000	-	10	-	-	-	-	1,000	10	598	15	100	5	1,698	30
上田	-	-	50	-	-	280	346	-	-	330	346	-	461	-	84	330	891
諏訪	-	-	231	-	-	-	-	-	-	231	-	-	-	-	-	231	-
上伊那	-	-	-	-	65	-	-	-	100	-	165	586	100	3	161	589	426
南信州	-	-	-	-	-	-	-	-	-	-	-	-	-	-	-	-	-
木曽	-	-	-	-	19	-	-	-	-	-	19	-	-	-	-	-	19
松本	-	-	-	-	-	-	1,781	-	-	-	1,781	1,361	198	765	542	2,126	2,521
北アルプス	-	-	-	-	-	-	-	-	-	-	-	-	-	-	-	-	-
長野	-	-	142	-	-	-	7,750	-	-	142	7,750	915	-	195	-	1,252	7,750
北信	-	-	86	-	-	-	-	-	-	86	-	-	-	-	-	86	-
計	-	-	1,509	-	94	280	9,877	-	100	1,789	10,071	3,460	774	1,063	792	6,312	11,637

(7) 製材・木材加工事業者の出荷先・用途別製材品出荷量(樹種別合計)

用途別 樹種	建築用材			半製品			土木用材			家具用材		
	県内	県外	小計	県内	県外	小計	県内	県外	小計	県内	県外	
県産材	スギ	8,839	651	9,490	191	80	271	462	3,431	3,893	6	-
	ヒノキ	7,917	15,116	23,033	406	66	472	108	-	108	3	-
	アカマツ	1,792	687	2,479	311	14	325	115	9,408	9,523	-	-
	カラマツ	6,669	330	6,999	5,484	1,303	6,787	3,076	9,485	12,561	25	-
	その他針	1,414	175	1,589	281	-	281	20	21	41	3	-
	広葉樹	440	35	475	145	-	145	-	-	-	51	-
	集成材	568	4,135	4,703	-	-	-	-	-	-	-	-
	小計	27,639	21,129	48,768	6,818	1,463	8,281	3,781	22,345	26,126	88	-
他県産材	スギ	1,040	82	1,122	28	-	28	15	1,549	1,564	-	-
	ヒノキ	1,818	137	1,955	23	6	29	-	-	-	-	-
	アカマツ	109	-	109	162	-	162	30	1,942	1,972	-	-
	カラマツ	13	-	13	128	-	128	-	274	274	-	-
	その他針	6	-	6	67	-	67	-	-	-	-	-
	広葉樹	28	6	34	72	-	72	-	-	-	42	-
	集成材	3	66	69	-	-	-	-	-	-	-	-
	小計	3,017	291	3,308	480	6	486	45	3,765	3,810	42	-
外材	無垢材	8,809	1	8,810	94	316	410	55	-	55	5	-
	集成材	2,845	4	2,849	-	-	-	-	-	-	-	-
	小計	11,654	5	11,659	94	316	410	55	-	55	5	-
計	42,310	21,425	63,735	7,392	1,785	9,177	3,881	26,110	29,991	135	-	

製材・木材加工事業者の出荷先・用途別製材品出荷量(地局別合計)

用途別 地振	建築用材			半製品			土木用材			家具用材	
	県内	県外	小計	県内	県外	小計	県内	県外	小計	県内	県外
佐久	4,985	41	5,026	18	-	18	300	10,230	10,530	37	-
上田	2,907	4,205	7,112	5,259	-	5,259	223	2,978	3,201	2	-
諏訪	414	-	414	598	-	598	-	-	-	-	-
上伊那	2,377	13	2,390	543	316	859	710	1,202	1,912	4	-
南信州	3,361	7,857	11,218	-	-	-	1,050	8,900	9,950	-	-
木曾	4,466	6,864	11,330	489	64	553	108	-	108	42	-
松本	7,498	2,445	9,943	485	1,405	1,890	782	2,800	3,582	50	-
北アルプス	5	-	5	-	-	-	-	-	-	-	-
長野	14,010	-	14,010	-	-	-	653	-	653	-	-
北信	2,287	-	2,287	-	-	-	55	-	55	-	-
計	42,310	21,425	63,735	7,392	1,785	9,177	3,881	26,110	29,991	135	-

製材・木材加工事業者の出荷先・用途別製材品出荷量(県産材・スギ)

用途別 地振	建築用材			半製品			土木用材			家具用材	
	県内	県外	小計	県内	県外	小計	県内	県外	小計	県内	県外
佐久	833	-	833	-	-	-	300	70	370	6	-
上田	88	-	88	-	-	-	-	1,900	1,900	-	-
諏訪	-	-	-	-	-	-	-	-	-	-	-
上伊那	1,398	6	1,404	37	-	37	-	-	-	-	-
南信州	1,104	138	1,242	-	-	-	87	901	988	-	-
木曾	82	-	82	29	-	29	-	-	-	-	-
松本	1,176	507	1,683	125	80	205	60	560	620	-	-
北アルプス	1	-	1	-	-	-	-	-	-	-	-
長野	2,129	-	2,129	-	-	-	15	-	15	-	-
北信	2,028	-	2,028	-	-	-	-	-	-	-	-
計	8,839	651	9,490	191	80	271	462	3,431	3,893	6	-

製材・木材加工事業者の出荷先・用途別製材品出荷量(県産材・ヒノキ)

用途別 地振	建築用材			半製品			土木用材			家具用材	
	県内	県外	小計	県内	県外	小計	県内	県外	小計	県内	県外
佐久	419	3	422	-	-	-	-	-	-	3	-
上田	112	-	112	-	-	-	-	-	-	-	-
諏訪	-	-	-	-	-	-	-	-	-	-	-
上伊那	277	-	277	9	-	9	-	-	-	-	-
南信州	1,851	7,719	9,570	-	-	-	84	-	84	-	-
木曾	2,981	6,420	9,401	366	58	424	-	-	-	-	-
松本	1,728	974	2,702	31	8	39	24	-	24	-	-
北アルプス	4	-	4	-	-	-	-	-	-	-	-
長野	490	-	490	-	-	-	-	-	-	-	-
北信	55	-	55	-	-	-	-	-	-	-	-
計	7,917	15,116	23,033	406	66	472	108	-	108	3	-

(単位：㎡)

小計	ペレット		その他		計			木材チップ			在庫
	県内	県内	県外	小計	県内	県外	小計	県内	県外	小計	
6	1,864	6,377	5,517	11,894	17,739	9,679	27,418	23,902	16,821	40,723	2,082
3	21	2,861	-	2,861	11,316	15,182	26,498	7,245	15,773	23,018	3,087
-	3,056	2,703	717	3,420	7,977	10,826	18,803	11,853	18,545	30,398	2,785
25	7,994	3,830	-	3,830	27,078	11,118	38,196	14,249	27,196	41,445	4,048
3	-	559	490	1,049	2,277	686	2,963	89,101	1,462	90,563	1,608
51	-	678	733	1,411	1,314	768	2,082	4,541	4,987	9,528	1,034
-	-	-	-	-	568	4,135	4,703	-	-	-	638
88	12,935	17,008	7,457	24,465	68,269	52,394	120,663	150,891	84,784	235,675	15,282
-	-	274	13	287	1,357	1,644	3,001	-	57	57	304
-	-	140	-	140	1,981	143	2,124	-	-	-	14
-	-	-	-	-	301	1,942	2,243	-	17,000	17,000	-
-	-	246	-	246	387	274	661	-	2,000	2,000	-
-	-	240	-	240	313	-	313	-	-	-	-
42	-	41	72	113	183	78	261	-	1,000	1,000	8
-	-	-	-	-	3	66	69	-	-	-	16
42	-	941	85	1,026	4,525	4,147	8,672	-	20,057	20,057	342
5	-	2,019	59	2,078	10,982	376	11,358	3	136	139	299
-	-	1,440	-	1,440	4,285	4	4,289	-	-	-	65
5	-	3,459	59	3,518	15,267	380	15,647	3	136	139	364
135	12,935	21,408	7,601	29,009	88,061	56,921	144,982	150,894	104,977	255,871	15,988

(単位：㎡)

小計	ペレット		その他		計			木材チップ			在庫
	県内	県内	県外	小計	県内	県外	小計	県内	県外	小計	
37	-	200	-	200	5,540	10,271	15,811	1,350	21,177	22,527	3,738
2	-	745	-	745	9,136	7,183	16,319	568	2,594	3,162	1,522
-	-	-	-	-	1,012	-	1,012	10,000	20,000	30,000	-
4	10,185	3,117	1,522	4,639	16,936	3,053	19,989	28	233	261	399
-	950	1,149	-	1,149	6,510	16,757	23,267	6,655	38,034	44,689	1,389
42	-	658	508	1,166	5,763	7,436	13,199	-	6,396	6,396	723
50	-	9,671	-	9,671	18,486	6,650	25,136	103,493	1,200	104,693	5,109
-	-	6	-	6	11	-	11	-	6,421	6,421	1,027
-	1,800	1,385	5,571	6,956	17,848	5,571	23,419	28,800	8,092	36,892	2,042
-	-	4,477	-	4,477	6,819	-	6,819	-	830	830	39
135	12,935	21,408	7,601	29,009	88,061	56,921	144,982	150,894	104,977	255,871	15,988

(単位：㎡)

小計	ペレット		その他		計			木材チップ			在庫
	県内	県内	県外	小計	県内	県外	小計	県内	県外	小計	
6	-	-	-	-	1,139	70	1,209	-	974	974	70
-	-	123	-	123	211	1,900	2,111	-	300	300	-
-	-	-	-	-	-	-	-	-	-	-	-
-	-	217	-	217	1,652	6	1,658	5	100	105	6
-	64	76	-	76	1,331	1,039	2,370	721	4,785	5,506	56
-	-	-	17	17	111	17	128	-	2,883	2,883	-
-	-	1,161	-	1,161	2,522	1,147	3,669	3,176	240	3,416	329
-	-	2	-	2	3	-	3	-	2,596	2,596	341
-	1,800	1,092	5,500	6,592	5,036	5,500	10,536	20,000	4,163	24,163	1,273
-	-	3,706	-	3,706	5,734	-	5,734	-	780	780	7
6	1,864	6,377	5,517	11,894	17,739	9,679	27,418	23,902	16,821	40,723	2,082

(単位：㎡)

小計	ペレット		その他		計			木材チップ			在庫
	県内	県内	県外	小計	県内	県外	小計	県内	県外	小計	
3	-	-	-	-	422	3	425	-	144	144	25
-	-	-	-	-	112	-	112	-	-	-	-
-	-	-	-	-	-	-	-	-	-	-	-
-	-	115	-	115	401	-	401	5	30	35	2
-	21	678	-	678	2,634	7,719	10,353	2,775	13,342	16,117	1,160
-	-	420	-	420	3,767	6,478	10,245	-	2,242	2,242	240
-	-	1,646	-	1,646	3,429	982	4,411	4,465	-	4,465	1,660
-	-	2	-	2	6	-	6	-	-	-	-
-	-	-	-	-	490	-	490	-	-	-	-
-	-	-	-	-	55	-	55	-	15	15	-
3	21	2,861	-	2,861	11,316	15,182	26,498	7,245	15,773	23,018	3,087

製材・木材加工事業者の出荷先・用途別製材品出荷量(県産材・アカマツ)

用途別 地振	建築用材			半製品			土木用材			家具用材	
	県内	県外	小計	県内	県外	小計	県内	県外	小計	県内	県外
佐久	256	-	256	-	-	-	-	2,660	2,660	-	-
上田	41	-	41	-	-	-	-	-	-	-	-
諏訪	106	-	106	195	-	195	-	-	-	-	-
上伊那	205	2	207	72	-	72	-	-	-	-	-
南信州	-	-	-	-	-	-	75	4,508	4,583	-	-
木曾	-	-	-	-	-	-	24	-	24	-	-
松本	1,053	685	1,738	44	14	58	16	2,240	2,256	-	-
北アルプス	-	-	-	-	-	-	-	-	-	-	-
長野	131	-	131	-	-	-	-	-	-	-	-
北信	-	-	-	-	-	-	-	-	-	-	-
計	1,792	687	2,479	311	14	325	115	9,408	9,523	-	-

製材・木材加工事業者の出荷先・用途別製材品出荷量(県産材・カラマツ)

用途別 地振	建築用材			半製品			土木用材			家具用材	
	県内	県外	小計	県内	県外	小計	県内	県外	小計	県内	県外
佐久	2,519	37	2,556	-	-	-	-	7,479	7,479	23	-
上田	1,220	-	1,220	5,259	-	5,259	223	1,078	1,301	2	-
諏訪	31	-	31	58	-	58	-	-	-	-	-
上伊那	228	4	232	130	-	130	710	928	1,638	-	-
南信州	21	-	21	-	-	-	739	-	739	-	-
木曾	172	44	216	17	-	17	84	-	84	-	-
松本	1,277	245	1,522	20	1,303	1,323	667	-	667	-	-
北アルプス	-	-	-	-	-	-	-	-	-	-	-
長野	1,149	-	1,149	-	-	-	638	-	638	-	-
北信	52	-	52	-	-	-	15	-	15	-	-
計	6,669	330	6,999	5,484	1,303	6,787	3,076	9,485	12,561	25	-

製材・木材加工事業者の出荷先・用途別製材品出荷量(県産材・その他針)

用途別 地振	建築用材			半製品			土木用材			家具用材	
	県内	県外	小計	県内	県外	小計	県内	県外	小計	県内	県外
佐久	51	-	51	-	-	-	-	21	21	-	-
上田	-	-	-	-	-	-	-	-	-	-	-
諏訪	10	-	10	19	-	19	-	-	-	-	-
上伊那	12	-	12	42	-	42	-	-	-	3	-
南信州	-	-	-	-	-	-	20	-	20	-	-
木曾	1,072	175	1,247	33	-	33	-	-	-	-	-
松本	168	-	168	187	-	187	-	-	-	-	-
北アルプス	-	-	-	-	-	-	-	-	-	-	-
長野	101	-	101	-	-	-	-	-	-	-	-
北信	-	-	-	-	-	-	-	-	-	-	-
計	1,414	175	1,589	281	-	281	20	21	41	3	-

製材・木材加工事業者の出荷先・用途別製材品出荷量(県産材・広葉樹)

用途別 地振	建築用材			半製品			土木用材			家具用材	
	県内	県外	小計	県内	県外	小計	県内	県外	小計	県内	県外
佐久	70	-	70	-	-	-	-	-	-	-	-
上田	-	-	-	-	-	-	-	-	-	-	-
諏訪	63	-	63	117	-	117	-	-	-	-	-
上伊那	47	1	48	14	-	14	-	-	-	1	-
南信州	-	-	-	-	-	-	-	-	-	-	-
木曾	61	-	61	13	-	13	-	-	-	-	-
松本	173	34	207	1	-	1	-	-	-	50	-
北アルプス	-	-	-	-	-	-	-	-	-	-	-
長野	26	-	26	-	-	-	-	-	-	-	-
北信	-	-	-	-	-	-	-	-	-	-	-
計	440	35	475	145	-	145	-	-	-	51	-

(単位：m)

小計	ペレット		その他		計			木材チップ			在庫
	県内	県内	県外	小計	県内	県外	小計	県内	県外	小計	
-	-	-	-	-	256	2,660	2,916	200	6,080	6,280	1,441
-	-	-	-	-	41	-	41	-	-	-	-
-	-	-	-	-	301	-	301	5,000	-	5,000	-
-	3,056	1,231	717	1,948	4,564	719	5,283	5	-	5	138
-	-	-	-	-	75	4,508	4,583	1,319	8,684	10,003	70
-	-	-	-	-	24	-	24	-	-	-	-
-	-	1,470	-	1,470	2,583	2,939	5,522	5,329	960	6,289	830
-	-	2	-	2	2	-	2	-	2,264	2,264	306
-	-	-	-	-	131	-	131	-	557	557	-
-	-	-	-	-	-	-	-	-	-	-	-
-	3,056	2,703	717	3,420	7,977	10,826	18,803	11,853	18,545	30,398	2,785

(単位：m)

小計	ペレット		その他		計			木材チップ			在庫
	県内	県内	県外	小計	県内	県外	小計	県内	県外	小計	
23	-	-	-	-	2,542	7,516	10,058	150	12,407	12,557	2,120
2	-	269	-	269	6,973	1,078	8,051	568	2,294	2,862	736
-	-	-	-	-	89	-	89	1,500	-	1,500	-
-	7,129	552	-	552	8,749	932	9,681	5	-	5	33
-	865	348	-	348	1,973	-	1,973	1,442	8,900	10,342	73
-	-	-	-	-	273	44	317	-	-	-	-
-	-	2,247	-	2,247	4,211	1,548	5,759	2,084	-	2,084	794
-	-	-	-	-	-	-	-	-	251	251	34
-	-	-	-	-	1,787	-	1,787	8,500	3,309	11,809	258
-	-	414	-	414	481	-	481	-	35	35	-
25	7,994	3,830	-	3,830	27,078	11,118	38,196	14,249	27,196	41,445	4,048

(単位：m)

小計	ペレット		その他		計			木材チップ			在庫
	県内	県内	県外	小計	県内	県外	小計	県内	県外	小計	
-	-	-	-	-	51	21	72	-	122	122	1
-	-	-	-	-	-	-	-	-	-	-	-
-	-	-	-	-	29	-	29	500	-	500	-
3	-	112	-	112	169	-	169	5	-	5	5
-	-	44	-	44	64	-	64	298	1,281	1,579	-
-	-	238	490	728	1,343	665	2,008	-	36	36	208
-	-	165	-	165	520	-	520	88,298	-	88,298	1,394
-	-	-	-	-	-	-	-	-	-	-	-
-	-	-	-	-	101	-	101	-	23	23	-
-	-	-	-	-	-	-	-	-	-	-	-
3	-	559	490	1,049	2,277	686	2,963	89,101	1,462	90,563	1,608

(単位：m)

小計	ペレット		その他		計			木材チップ			在庫
	県内	県内	県外	小計	県内	県外	小計	県内	県外	小計	
-	-	200	-	200	270	-	270	1,000	1,400	2,400	51
-	-	-	-	-	-	-	-	-	-	-	-
-	-	-	-	-	180	-	180	3,000	-	3,000	-
1	-	16	733	749	78	734	812	-	-	-	155
-	-	3	-	3	3	-	3	100	1,042	1,142	30
-	-	-	-	-	74	-	74	-	1,235	1,235	-
50	-	102	-	102	326	34	360	141	-	141	52
-	-	-	-	-	-	-	-	-	1,310	1,310	346
-	-	-	-	-	26	-	26	300	-	300	400
-	-	357	-	357	357	-	357	-	-	-	-
51	-	678	733	1,411	1,314	768	2,082	4,541	4,987	9,528	1,034

製材・木材加工事業者の出荷先・用途別製材品出荷量(県産材・集成材)

用途別 地域	建築用材			半製品			土木用材			家具用材	
	県内	県外	小計	県内	県外	小計	県内	県外	小計	県内	県外
佐久	-	-	-	-	-	-	-	-	-	-	-
上田	568	4,135	4,703	-	-	-	-	-	-	-	-
諏訪	-	-	-	-	-	-	-	-	-	-	-
上伊那	-	-	-	-	-	-	-	-	-	-	-
南信州	-	-	-	-	-	-	-	-	-	-	-
木曾	-	-	-	-	-	-	-	-	-	-	-
松本	-	-	-	-	-	-	-	-	-	-	-
北アルプス	-	-	-	-	-	-	-	-	-	-	-
長野	-	-	-	-	-	-	-	-	-	-	-
北信	-	-	-	-	-	-	-	-	-	-	-
計	568	4,135	4,703	-	-	-	-	-	-	-	-

製材・木材加工事業者の出荷先・用途別製材品出荷量(県産材計)

用途別 地域	建築用材			半製品			土木用材			家具用材	
	県内	県外	小計	県内	県外	小計	県内	県外	小計	県内	県外
佐久	4,148	40	4,188	-	-	-	300	10,230	10,530	32	-
上田	2,029	4,135	6,164	5,259	-	5,259	223	2,978	3,201	2	-
諏訪	210	-	210	389	-	389	-	-	-	-	-
上伊那	2,167	13	2,180	304	-	304	710	928	1,638	4	-
南信州	2,976	7,857	10,833	-	-	-	1,005	5,409	6,414	-	-
木曾	4,368	6,639	11,007	458	58	516	108	-	108	-	-
松本	5,575	2,445	8,020	408	1,405	1,813	767	2,800	3,567	50	-
北アルプス	5	-	5	-	-	-	-	-	-	-	-
長野	4,026	-	4,026	-	-	-	653	-	653	-	-
北信	2,135	-	2,135	-	-	-	15	-	15	-	-
計	27,639	21,129	48,768	6,818	1,463	8,281	3,781	22,345	26,126	88	-

製材・木材加工事業者の出荷先・用途別製材品出荷量(他県産材)

用途別 地域	建築用材			半製品			土木用材			家具用材	
	県内	県外	小計	県内	県外	小計	県内	県外	小計	県内	県外
佐久	-	-	-	8	-	8	-	-	-	-	-
上田	229	66	295	-	-	-	-	-	-	-	-
諏訪	89	-	89	209	-	209	-	-	-	-	-
上伊那	130	-	130	174	-	174	-	274	274	-	-
南信州	385	-	385	-	-	-	45	3,491	3,536	-	-
木曾	98	225	323	12	6	18	-	-	-	42	-
松本	266	-	266	77	-	77	-	-	-	-	-
北アルプス	-	-	-	-	-	-	-	-	-	-	-
長野	1,820	-	1,820	-	-	-	-	-	-	-	-
北信	-	-	-	-	-	-	-	-	-	-	-
計	3,017	291	3,308	480	6	486	45	3,765	3,810	42	-

製材・木材加工事業者の出荷先・用途別製材品出荷量(外材計)

用途別 地域	建築用材			半製品			土木用材			家具用材	
	県内	県外	小計	県内	県外	小計	県内	県外	小計	県内	県外
佐久	837	1	838	10	-	10	-	-	-	5	-
上田	649	4	653	-	-	-	-	-	-	-	-
諏訪	115	-	115	-	-	-	-	-	-	-	-
上伊那	80	-	80	65	316	381	-	-	-	-	-
南信州	-	-	-	-	-	-	-	-	-	-	-
木曾	-	-	-	19	-	19	-	-	-	-	-
松本	1,657	-	1,657	-	-	-	15	-	15	-	-
北アルプス	-	-	-	-	-	-	-	-	-	-	-
長野	8,164	-	8,164	-	-	-	-	-	-	-	-
北信	152	-	152	-	-	-	40	-	40	-	-
計	11,654	5	11,659	94	316	410	55	-	55	5	-

(単位：m³)

小計	ペレット 県内	その他		小計	計			木材チップ			在庫	
		県内	県外		県内	県外	小計	県内	県外	小計		
-	-	-	-	-	-	-	-	-	-	-	-	-
-	-	-	-	-	568	4,135	4,703	-	-	-	-	638
-	-	-	-	-	-	-	-	-	-	-	-	-
-	-	-	-	-	-	-	-	-	-	-	-	-
-	-	-	-	-	-	-	-	-	-	-	-	-
-	-	-	-	-	-	-	-	-	-	-	-	-
-	-	-	-	-	-	-	-	-	-	-	-	-
-	-	-	-	-	-	-	-	-	-	-	-	-
-	-	-	-	-	-	-	-	-	-	-	-	-
-	-	-	-	-	-	-	-	-	-	-	-	-
-	-	-	-	-	568	4,135	4,703	-	-	-	-	638

(単位：m³)

小計	ペレット 県内	その他		小計	計			木材チップ			在庫
		県内	県外		県内	県外	小計	県内	県外	小計	
32	-	200	-	200	4,680	10,270	14,950	1,350	21,127	22,477	3,708
2	-	392	-	392	7,905	7,113	15,018	568	2,594	3,162	1,374
-	-	-	-	-	599	-	599	10,000	-	10,000	-
4	10,185	2,243	1,450	3,693	15,613	2,391	18,004	25	130	155	339
-	950	1,149	-	1,149	6,080	13,266	19,346	6,655	38,034	44,689	1,389
-	-	658	507	1,165	5,592	7,204	12,796	-	6,396	6,396	448
50	-	6,791	-	6,791	13,591	6,650	20,241	103,493	1,200	104,693	5,059
-	-	6	-	6	11	-	11	-	6,421	6,421	1,027
-	1,800	1,092	5,500	6,592	7,571	5,500	13,071	28,800	8,052	36,852	1,931
-	-	4,477	-	4,477	6,627	-	6,627	-	830	830	7
88	12,935	17,008	7,457	24,465	68,269	52,394	120,663	150,891	84,784	235,675	15,282

(単位：m³)

小計	ペレット 県内	その他		小計	計			木材チップ			在庫
		県内	県外		県内	県外	小計	県内	県外	小計	
-	-	-	-	-	8	-	8	-	50	50	-
-	-	70	-	70	299	66	365	-	-	-	41
-	-	-	-	-	298	-	298	-	20,000	20,000	-
-	-	803	72	875	1,107	346	1,453	-	-	-	3
-	-	-	-	-	430	3,491	3,921	-	-	-	-
42	-	-	1	1	152	232	384	-	-	-	275
-	-	-	-	-	343	-	343	-	-	-	-
-	-	-	-	-	-	-	-	-	-	-	-
-	-	68	12	80	1,888	12	1,900	-	7	7	23
-	-	-	-	-	-	-	-	-	-	-	-
42	-	941	85	1,026	4,525	4,147	8,672	-	20,057	20,057	342

(単位：m³)

小計	ペレット 県内	その他		小計	計			木材チップ			在庫
		県内	県外		県内	県外	小計	県内	県外	小計	
5	-	-	-	-	852	1	853	-	-	-	30
-	-	283	-	283	932	4	936	-	-	-	107
-	-	-	-	-	115	-	115	-	-	-	-
-	-	71	-	71	216	316	532	3	103	106	57
-	-	-	-	-	-	-	-	-	-	-	-
-	-	-	-	-	19	-	19	-	-	-	-
-	-	2,880	-	2,880	4,552	-	4,552	-	-	-	50
-	-	-	-	-	-	-	-	-	-	-	-
-	-	225	59	284	8,389	59	8,448	-	33	33	88
-	-	-	-	-	192	-	192	-	-	-	32
5	-	3,459	59	3,518	15,267	380	15,647	3	136	139	364

(8) 製材・木材加工事業者の木材チップの用途別出荷量 (単位：m³)

用途 出荷先	総量	製紙用	燃料用		その他
			発電用	その他	
県内	150,894	10,593	139,367	634	300
県外	104,977	91,200	13,362	253	162
計	255,871	101,793	152,729	887	462

(9) 建築用材の出荷先別出荷量(樹種別合計) (単位：m³)

出荷先 樹種	県内							小計	県外	合計
	木材市場	木材 販売業者	プレカット	大工 工務店	自家消費	その他				
県産材	スギ	114	1,792	350	4,258	1,891	434	8,839	651	9,490
	ヒノキ	1,471	1,193	380	3,513	559	801	7,917	15,116	23,033
	アカマツ	-	88	3	1,045	146	510	1,792	687	2,479
	カラマツ	50	1,262	600	2,744	146	1,867	6,669	330	6,999
	その他針	-	798	-	422	47	147	1,414	175	1,589
	広葉樹	-	11	1	178	49	201	440	35	475
	集成材	-	32	183	196	-	157	568	4,135	4,703
	小計	1,635	5,176	1,517	12,356	2,838	4,117	27,639	21,129	48,768
他県産材	スギ	94	20	-	926	-	-	1,040	82	1,122
	ヒノキ	19	2	-	1,654	130	13	1,818	137	1,955
	アカマツ	32	7	-	25	-	45	109	-	109
	カラマツ	-	-	-	-	-	13	13	-	13
	その他針	-	-	-	-	-	6	6	-	6
	広葉樹	-	-	-	-	-	28	28	6	34
	集成材	-	-	-	3	-	-	3	66	69
	小計	145	29	-	2,608	130	105	3,017	291	3,308
外材	無垢材	300	736	170	6,429	262	912	8,809	1	8,810
	集成材	41	8	3	2,793	-	-	2,845	4	2,849
	小計	341	744	173	9,222	262	912	11,654	5	11,659
計	2,121	5,949	1,690	24,186	3,230	5,134	42,310	21,425	63,735	

建築用材の出荷先別出荷量(地振別合計) (単位：m³)

出荷先 地振	県内							小計	県外	合計
	木材市場	木材 販売業者	プレカット	大工 工務店	自家消費	その他				
佐久	60	469	1,324	1,471	60	1,601	4,985	41	5,026	
上田	-	310	186	2,027	-	384	2,907	4,205	7,112	
諏訪	-	-	-	-	-	414	414	-	414	
上伊那	-	-	-	301	1,918	158	2,377	13	2,390	
南信州	297	1,194	-	1,445	-	425	3,361	7,857	11,218	
木曾	1,096	873	180	1,759	-	558	4,466	6,864	11,330	
松本	668	1,862	-	4,575	-	393	7,498	2,445	9,943	
北アルプス	-	-	-	2	-	3	5	-	5	
長野	-	971	-	10,617	1,224	1,198	14,010	-	14,010	
北信	-	270	-	1,989	28	-	2,287	-	2,287	
計	2,121	5,949	1,690	24,186	3,230	5,134	42,310	21,425	63,735	

建築用材の出荷先別出荷量(県産材・スギ)

(単位：m³)

出荷先 地振	県内						小計	県外	合計
	木材市場	木材 販売業者	プレカット	大工 工務店	自家消費	その他			
佐久	10	100	350	277	20	76	833	-	833
上田	-	58	-	17	-	13	88	-	88
諏訪	-	-	-	-	-	-	-	-	-
上伊那	-	-	-	59	1,317	22	1,398	6	1,404
南信州	55	272	-	770	-	7	1,104	138	1,242
木曾	-	-	-	24	-	58	82	-	82
松本	49	350	-	772	-	5	1,176	507	1,683
北アルプス	-	-	-	-	-	1	1	-	1
長野	-	772	-	555	550	252	2,129	-	2,129
北信	-	240	-	1,784	4	-	2,028	-	2,028
計	114	1,792	350	4,258	1,891	434	8,839	651	9,490

建築用材の出荷先別出荷量(県産材・ヒノキ)

(単位：m³)

出荷先 地振	県内						小計	県外	合計
	木材市場	木材 販売業者	プレカット	大工 工務店	自家消費	その他			
佐久	-	40	200	147	10	22	419	3	422
上田	-	-	-	111	-	1	112	-	112
諏訪	-	-	-	-	-	-	-	-	-
上伊那	-	-	-	49	223	5	277	-	277
南信州	242	901	-	290	-	418	1,851	7,719	9,570
木曾	1,084	141	180	1,229	-	347	2,981	6,420	9,401
松本	145	44	-	1,534	-	5	1,728	974	2,702
北アルプス	-	-	-	2	-	2	4	-	4
長野	-	67	-	96	326	1	490	-	490
北信	-	-	-	55	-	-	55	-	55
計	1,471	1,193	380	3,513	559	801	7,917	15,116	23,033

建築用材の出荷先別出荷量(県産材・アカマツ)

(単位：m³)

出荷先 地振	県内						小計	県外	合計
	木材市場	木材 販売業者	プレカット	大工 工務店	自家消費	その他			
佐久	-	2	3	5	-	246	256	-	256
上田	-	23	-	9	-	9	41	-	41
諏訪	-	-	-	-	-	106	106	-	106
上伊那	-	-	-	48	114	43	205	2	207
南信州	-	-	-	-	-	-	-	-	-
木曾	-	-	-	-	-	-	-	-	-
松本	-	62	-	983	-	8	1,053	685	1,738
北アルプス	-	-	-	-	-	-	-	-	-
長野	-	1	-	-	32	98	131	-	131
北信	-	-	-	-	-	-	-	-	-
計	-	88	3	1,045	146	510	1,792	687	2,479

建築用材の出荷先別出荷量(県産材・カラマツ)

(単位：m³)

出荷先 地振	県内						小計	県外	合計
	木材市場	木材 販売業者	プレカット	大工 工務店	自家消費	その他			
佐久	50	300	600	867	20	682	2,519	37	2,556
上田	-	197	-	844	-	179	1,220	-	1,220
諏訪	-	-	-	-	-	31	31	-	31
上伊那	-	-	-	57	93	78	228	4	232
南信州	-	21	-	-	-	-	21	-	21
木曾	-	-	-	162	-	10	172	44	216
松本	-	589	-	398	-	290	1,277	245	1,522
北アルプス	-	-	-	-	-	-	-	-	-
長野	-	125	-	394	33	597	1,149	-	1,149
北信	-	30	-	22	-	-	52	-	52
計	50	1,262	600	2,744	146	1,867	6,669	330	6,999

建築用材の出荷先別出荷量(県産材・その他針)

(単位：m³)

出荷先 地振	県内						小計	県外	合計
	木材市場	木材 販売業者	プレカット	大工 工務店	自家消費	その他			
佐久	-	1	-	44	-	6	51	-	51
上田	-	-	-	-	-	-	-	-	-
諏訪	-	-	-	-	-	10	10	-	10
上伊那	-	-	-	1	9	2	12	-	12
南信州	-	-	-	-	-	-	-	-	-
木曾	-	732	-	274	-	66	1,072	175	1,247
松本	-	65	-	103	-	-	168	-	168
北アルプス	-	-	-	-	-	-	-	-	-
長野	-	-	-	-	38	63	101	-	101
北信	-	-	-	-	-	-	-	-	-
計	-	798	-	422	47	147	1,414	175	1,589

建築用材の出荷先別出荷量(県産材・広葉樹)

(単位：m³)

出荷先 地振	県内						小計	県外	合計
	木材市場	木材 販売業者	プレカット	大工 工務店	自家消費	その他			
佐久	-	-	1	1	-	68	70	-	70
上田	-	-	-	-	-	-	-	-	-
諏訪	-	-	-	-	-	63	63	-	63
上伊那	-	-	-	7	32	8	47	1	48
南信州	-	-	-	-	-	-	-	-	-
木曾	-	-	-	-	-	61	61	-	61
松本	-	5	-	168	-	-	173	34	207
北アルプス	-	-	-	-	-	-	-	-	-
長野	-	6	-	2	17	1	26	-	26
北信	-	-	-	-	-	-	-	-	-
計	-	11	1	178	49	201	440	35	475

建築用材の出荷先別出荷量(県産材計) ※集成材を含まない

(単位：m³)

出荷先 地振	県内						小計	県外	合計
	木材市場	木材 販売業者	プレカット	大工 工務店	自家消費	その他			
佐久	60	443	1,154	1,341	50	1,100	4,148	40	4,188
上田	-	310	183	1,177	-	359	2,029	4,135	6,164
諏訪	-	-	-	-	-	210	210	-	210
上伊那	-	-	-	221	1,788	158	2,167	13	2,180
南信州	297	1,194	-	1,060	-	425	2,976	7,857	10,833
木曾	1,084	873	180	1,689	-	542	4,368	6,639	11,007
松本	194	1,115	-	3,958	-	308	5,575	2,445	8,020
北アルプス	-	-	-	2	-	3	5	-	5
長野	-	971	-	1,047	996	1,012	4,026	-	4,026
北信	-	270	-	1,861	4	-	2,135	-	2,135
計	1,635	5,176	1,517	12,356	2,838	4,117	27,639	21,129	48,768

建築用材の出荷先別出荷量(他県産材計)

(単位：m³)

出荷先 地振	県内						小計	県外	合計
	木材市場	木材 販売業者	プレカット	大工 工務店	自家消費	その他			
佐久	-	-	-	-	-	-	-	-	-
上田	-	-	-	229	-	-	229	66	295
諏訪	-	-	-	-	-	89	89	-	89
上伊那	-	-	-	-	130	-	130	-	130
南信州	-	-	-	385	-	-	385	-	385
木曾	12	-	-	70	-	16	98	225	323
松本	133	29	-	104	-	-	266	-	266
北アルプス	-	-	-	-	-	-	-	-	-
長野	-	-	-	1,820	-	-	1,820	-	1,820
北信	-	-	-	-	-	-	-	-	-
計	145	29	-	2,608	130	105	3,017	291	3,308

建築用材の出荷先別出荷量(外材計)

(単位：m³)

出荷先 地振	県内						小計	県外	合計
	木材市場	木材 販売業者	プレカット	大工 工務店	自家消費	その他			
佐久	-	26	170	130	10	501	837	1	838
上田	-	-	3	621	-	25	649	4	653
諏訪	-	-	-	-	-	115	115	-	115
上伊那	-	-	-	80	-	-	80	-	80
南信州	-	-	-	-	-	-	-	-	-
木曾	-	-	-	-	-	-	-	-	-
松本	341	718	-	513	-	85	1,657	-	1,657
北アルプス	-	-	-	-	-	-	-	-	-
長野	-	-	-	7,750	228	186	8,164	-	8,164
北信	-	-	-	128	24	-	152	-	152
計	341	744	173	9,222	262	912	11,654	5	11,659

(10) 木材市場の生産地別入荷量(合計)

(単位：m³)

生産地 樹種		県内										県外	合計	
		佐久	上田	諏訪	上伊那	南信州	木曽	松本	北アルプス	長野	北信			小計
県産材	スギ	1,134	6,473	661	2,251	5,550	3,875	2,013	3,188	22,188	8,336	55,669	2,300	57,969
	ヒノキ	364	1,551	1,432	6,595	6,085	29,172	2,814	747	267	18	49,045	1,990	51,035
	アカマツ	6,789	1,901	6,207	9,689	1,208	1,148	25,882	5,652	600	104	59,180	20	59,200
	カラマツ	67,606	42,970	4,842	10,566	2,563	11,669	15,310	2,321	12,969	8,208	179,024	2,950	181,974
	その他針	1,167	293	270	3,750	350	11,424	1,822	83	15,118	8,157	42,434	115	42,549
	広葉樹	3,952	781	359	948	602	990	1,055	261	203	233	9,384	791	10,175
	小計	81,012	53,969	13,771	33,799	16,358	58,278	48,896	12,252	51,345	25,056	394,736	8,166	402,902
他県産材	-	-	-	-	-	-	-	-	-	-	-	-	-	-
計	81,012	53,969	13,771	33,799	16,358	58,278	48,896	12,252	51,345	25,056	394,736	8,166	402,902	

木材市場の生産地別入荷量(森林組合出荷分)

(単位：m³)

生産地 樹種		県内										県外	合計	
		佐久	上田	諏訪	上伊那	南信州	木曽	松本	北アルプス	長野	北信			小計
県産材	スギ	383	4,324	14	867	4,897	2,511	867	1,512	13,693	3,967	33,035	-	33,035
	ヒノキ	192	1,430	49	2,895	5,131	3,065	289	513	263	-	13,827	-	13,827
	アカマツ	1,419	869	1,489	4,640	596	737	16,835	3,082	542	-	30,209	-	30,209
	カラマツ	22,302	18,381	602	2,042	2,123	2,726	10,349	1,095	3,349	6,715	69,684	-	69,684
	その他針	43	174	41	249	240	290	429	54	10,580	5,697	17,797	-	17,797
	広葉樹	1,168	412	131	359	503	190	477	156	134	72	3,602	-	3,602
	小計	25,507	25,590	2,326	11,052	13,490	9,519	29,246	6,412	28,561	16,451	168,154	-	168,154
他県産材	-	-	-	-	-	-	-	-	-	-	-	-	-	-
計	25,507	25,590	2,326	11,052	13,490	9,519	29,246	6,412	28,561	16,451	168,154	-	168,154	

木材市場の生産地別入荷量(素材生産業者出荷分)

(単位：m³)

生産地 樹種		県内										県外	合計	
		佐久	上田	諏訪	上伊那	南信州	木曽	松本	北アルプス	長野	北信			小計
県産材	スギ	751	2,149	647	1,384	653	1,364	1,146	1,676	8,495	4,369	22,634	2,300	24,934
	ヒノキ	172	121	1,383	3,700	954	26,107	2,525	234	4	18	35,218	1,990	37,208
	アカマツ	5,370	1,032	4,718	5,049	612	411	9,047	2,570	58	104	28,971	20	28,991
	カラマツ	45,304	24,589	4,240	8,524	440	8,943	4,961	1,226	9,620	1,493	109,340	2,950	112,290
	その他針	1,124	119	229	3,501	110	11,134	1,393	29	4,538	2,460	24,637	115	24,752
	広葉樹	2,784	369	228	589	99	800	578	105	69	161	5,782	791	6,573
	小計	55,505	28,379	11,445	22,747	2,868	48,759	19,650	5,840	22,784	8,605	226,582	8,166	234,748
他県産材	-	-	-	-	-	-	-	-	-	-	-	-	-	-
計	55,505	28,379	11,445	22,747	2,868	48,759	19,650	5,840	22,784	8,605	226,582	8,166	234,748	

(11) 木材市場の県内外別素材出荷量

(単位：m³)

樹種等		出荷先			合 計
		県 内	県 外	内 合 板	
県 産 材	スギ	23,976	36,096	20,587	60,072
	ヒノキ	29,565	20,841	2,778	50,406
	アカマツ	50,679	9,044	6,094	59,723
	カラマツ	39,949	139,139	124,741	179,088
	その他針	37,101	6,037	333	43,138
	広葉樹	6,180	3,394	137	9,574
	小計	187,450	214,551	154,670	402,001
県外の国産材		1,247	6,044	4,900	7,291
外材		-	-	-	-
合計		188,697	220,595	159,570	409,292

(12) 県内全域 県産材流通フロー

素材生産量	民有林 353,000m ³ 553,200m ³ 国有林 200,200m ³	原木市場	木材販売業者
		取扱量	県産材取扱量
		394,800m ³	142,000m ³

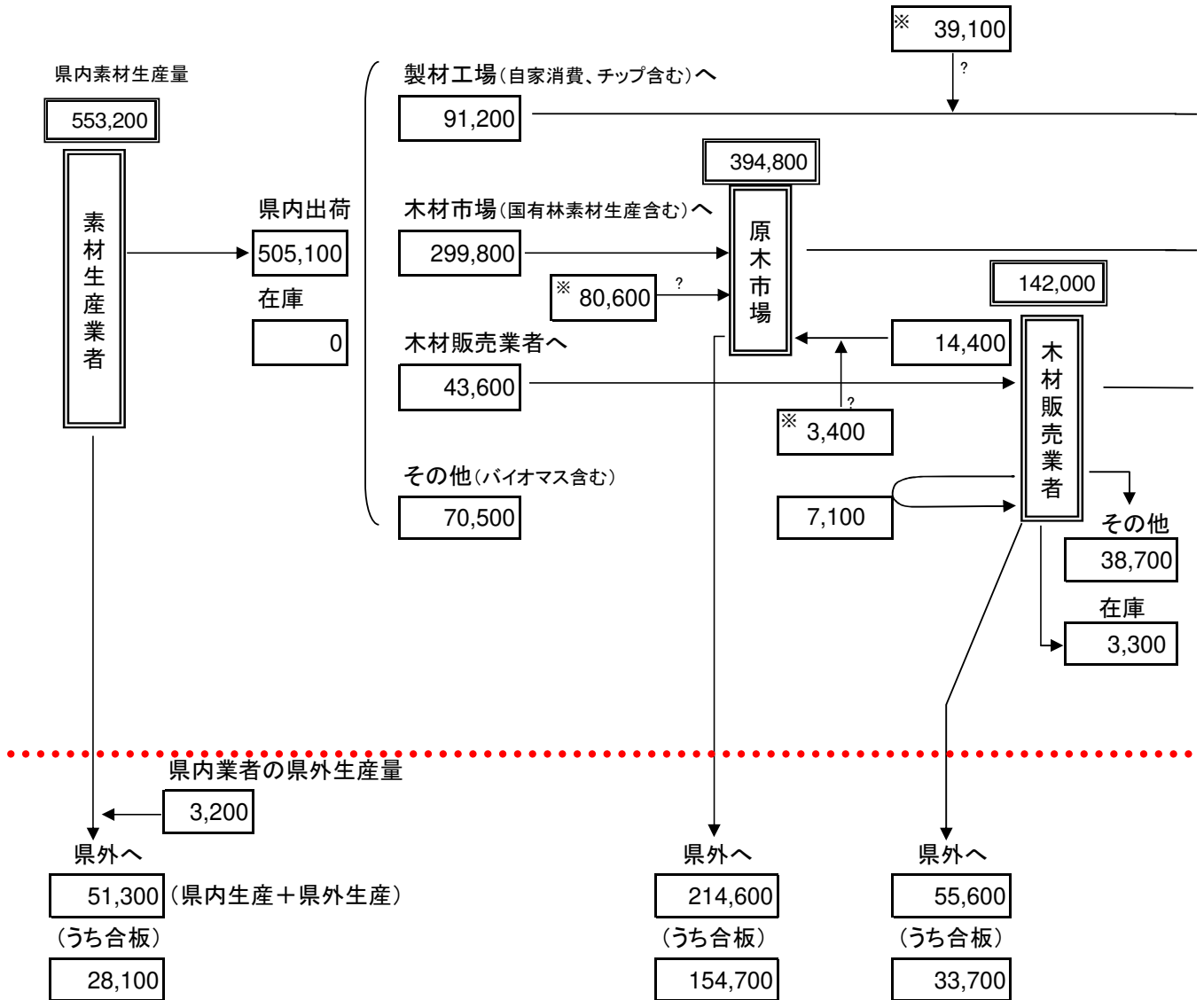

- ・各業態に係る入出荷量について、出荷量と入荷量の整合を取るため、一部推定値を掲載し※印を付けた。
- ・素材生産量については、公式な生産量(489千m³・木材需給報告書(農林水産省)から)とは出典が異なること

製材業者
 県産材仕入れ量
 403,400m³

県産材製品販売量

83,100m³

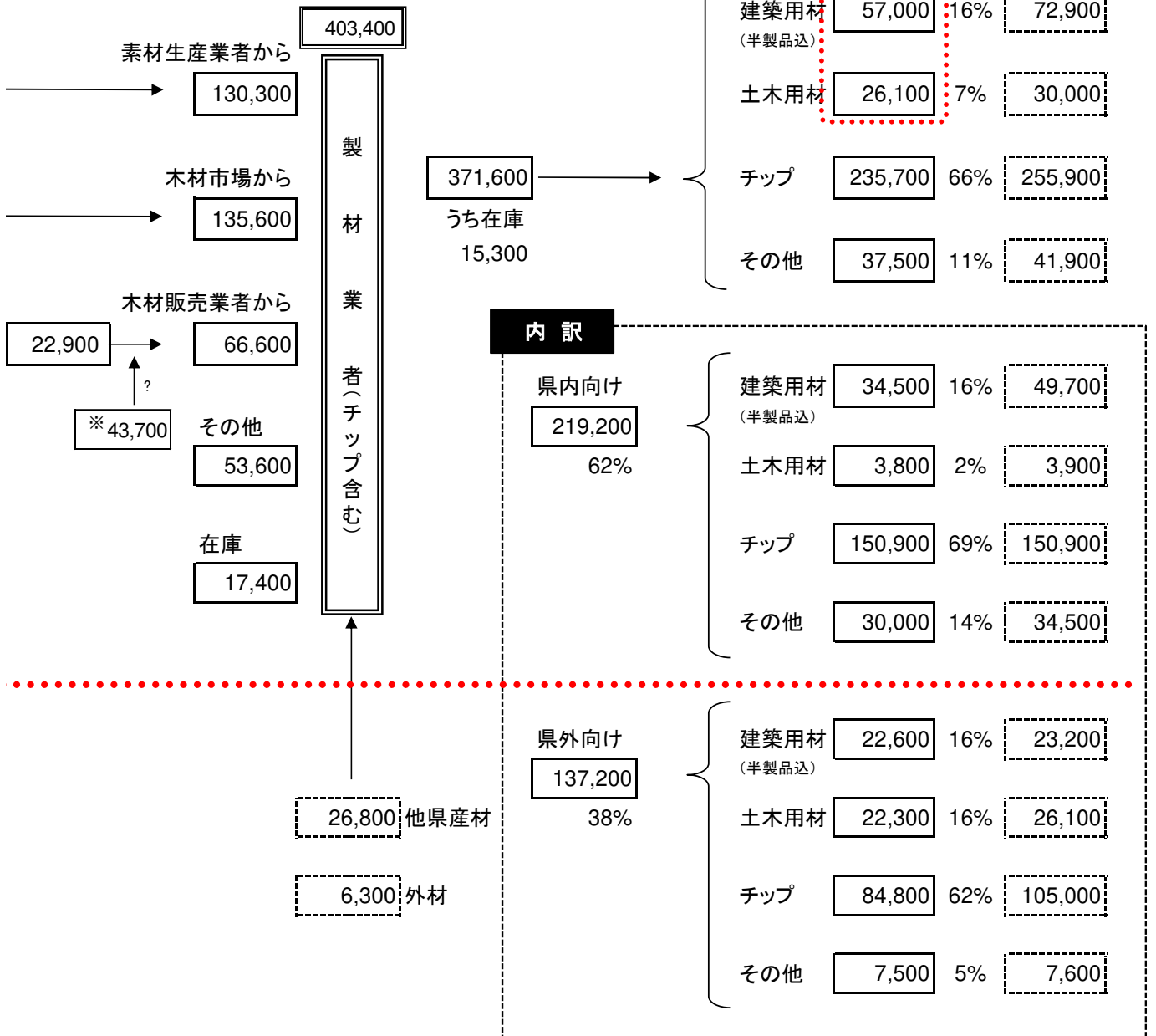

(13) 乾燥材出荷量等

ア 乾燥材出荷工場数及び乾燥材生産量（令和3年1月～令和3年12月）

(単位：工場数)

区 分	人工乾燥材	天然乾燥材
乾燥材出荷工場数	27	9

(単位：m³)

		国産材						外材	合計	うち建築 用材以外	
		スギ	ヒノキ	アカマツ	カラマツ	その他針葉樹	広葉樹				小計
人工 乾燥	県産材	8,717	14,181	4,315	10,078	810	93	38,194	1,404	40,113	3,015
	他県産材	80	380	-	-	1	54	515			
天然 乾燥	県産材	860	480	-	-	-	-	1,340	233	1,837	99
	他県産材	57	207	-	-	-	-	264			
合計		9,714	15,248	4,315	10,078	811	147	40,313	1,637	41,950	3,114

イ 乾燥方式・規模別人工乾燥室数

(単位：室数)

方式 容量	蒸気式	真空式	除湿式	太陽熱	その他	合 計
50m ³ 以上	29 (1)	- -	- -	- -	- -	29 (1)
30m ³ 以上 50m ³ 未満	19 ()	- -	- -	- -	- -	19 ()
20m ³ 以上 30m ³ 未満	11 (1)	- -	3 -	- -	- -	14 (1)
10m ³ 以上 20m ³ 未満	19 ()	- -	2 (1)	- -	1 -	22 (1)
10m ³ 未満	9 -	- -	1 1	- -	1 -	11 1
合 計	87 (2)	- -	6 (2)	- -	2 -	95 (4)

※ () については高周波併用で内数

ウ 熱源別人工乾燥室数

熱 源 別	室 数
灯 油	38
重 油	26
木質バイオマス	17
そ の 他	14
合 計	95

(14) 製材端材の発生量及び利用状況

ア 端材等の種類別発生量

(単位：m³)

端材の種類		背 端 材	のこ屑	樹皮	かなな屑 プレカット屑	その他	合計
		62%	19%	12%	7%	0%	100%
発 生 量	針葉樹	47,829	14,749	9,136	5,474	239	77,427
	広葉樹	110	15	156	0	-	281
	計	47,939	14,764	9,292	5,474	239	77,708

イ 端材等の再利用・処分方法内訳

(単位：m³)

項 目		背 端 材	のこ屑	樹皮	かなな屑 プレカット屑	その他	合計
再 利 用	木材チップへ	10,860	200	150	150	-	11,360
	バイオマスへ	34,293	1,800	1,410	2,200	0	39,703
	ボイラー等自家消費	679	25	1,689	276	184	2,853
	畜産用へ	20	7,603	1,650	2,678	45	11,996
	堆肥用へ	-	267	2,193	100	-	2,560
	きのこ用へ	1,265	4,424	300	0	-	5,989
	その他	463	427	1,275	-	10	2,175
	小 計	47,580	14,746	8,667	5,404	239	76,636
処 分	焼却処分	316	10	61	70	-	457
	処分場持込み	43	8	564	-	-	615
	小 計	359	18	625	70	-	1,072
合 計		47,939	14,764	9,292	5,474	239	77,708

(15) プレカット工場の状況

ア 加工ライン数及び年間加工能力

(単位：工場数)

加工ライン数		1ライン	2ライン	3ライン
工場数	構造材プレカット	5	2	1
	羽柄材プレカット	5	3	-

加工ライン数「0」の工場は含まない。

(単位：工場数)

年間加工能力		～1,000坪	1,000～5,000坪	5,000～10,000坪	10,000～30,000坪	30,000坪～
工場数	構造材プレカット	-	-	1	3	4
	羽柄材プレカット	-	3	1	3	2

「～1000坪」には年間加工能力「0」のものを含まない。

イ プレカット加工材の加工実績（令和3年1月～令和3年12月）

(単位：坪、m³)

		加工実績(坪)	加工実績(m ³)
委託材以外 (販売・自家消費)	構造材	198,584	33,563
	羽柄材	126,026	14,180
委託材	構造材	29,554	1,630
	羽柄材	19,990	
合計	構造材	228,138	35,193
	羽柄材	146,016	14,180

加工実績 (m³) は坪数からの換算値。

ウ プレカット加工における販売分の加工材の総出荷量実績（令和3年1月～令和3年12月）

(単位：m³)

総出荷量	外材	国産材	県産材				
				スギ	ヒノキ	アカマツ	カラマツ
564,306	462,910	101,396	13,711	9,473	2,522	235	1,310

※内訳は事業者から報告のあった国産材・県産材の比率、樹種の比率から換算。

その他針

(16) 業態別事業者数

地区名	実業者数	業態内訳								休業・ 廃業・
		素材生産業	木材販売業	製材・ 加工業	木材乾燥業	木材チップ 製造業	ペレット 製造業	プレカッ ト業	原木市場	
佐久	52	28	18	18	-	3	1	1	1	1
	31	17	12	11	-	3	-	1	1	
上田	21	9	7	11	-	-	-	1	-	2
	20	8	7	10	-	-	-	1	-	
諏訪	15	10	8	7	-	-	-	1	-	1
	15	10	5	4	-	-	-	1	-	
上伊那	23	8	8	14	-	-	1	2	1	-
	23	8	8	14	-	-	1	1	1	
南信州	33	10	15	21	-	2	1	1	1	-
	33	9	15	19	-	2	1	1	1	
木曽	32	7	11	22	-	1	-	-	1	1
	31	7	8	17	-	1	-	-	1	
松本	24	8	7	13	-	-	-	3	1	1
	19	8	7	11	-	-	-	2	1	
北アルプス	15	9	4	7	-	1	-	-	-	-
	14	8	4	6	-	1	-	-	-	
長野	49	17	25	22	-	2	1	3	1	1
	39	12	18	16	-	2	1	2	1	
北信	11	4	7	6	-	-	-	-	-	-
	9	3	7	5	-	-	-	-	-	
総計	275	110	110	141	-	9	4	12	6	7
	234	90	91	113	-	9	3	9	6	

※令和4年度木材流通調査結果による。

※上段は休業、廃業の事業者を除く調査票送付事業者数。下段は報告があった事業者数。

※木材乾燥業、木材チップ製造業は、製材・加工業と重複していない者のみの数。

(17) 木材流通調査の主要項目の年別比較

合計

調査対象者	項目	H29	H30	R元	R2	R3	参照ページ
素材生産事業者	素材生産量	573,312	571,176	543,379	518,935	553,142	P39
木材販売事業者	原木仕入れ(=出荷量)	80,072	119,591	127,391	121,458	162,537	P44
	製材品仕入れ(=出荷量)	412,528	363,466	280,140	293,515	305,591	P47
製材・木材加工事業者	製材品出荷量	147,382	128,261	128,271	107,764	144,982	P55(パルプ・チップ含まず)

佐久

調査対象者	項目	H29	H30	R元	R2	R3	参照ページ
素材生産事業者	素材生産量	115,763	94,910	104,239	102,318	125,534	P39
木材販売事業者	原木仕入れ(=出荷量)	22,474	36,847	35,240	30,341	38,578	P44
	製材品仕入れ(=出荷量)	10,229	11,858	5,300	4,043	4,141	P47
製材・木材加工事業者	製材品出荷量	16,252	14,085	15,732	11,132	15,811	P55(パルプ・チップ含まず)

上田

調査対象者	項目	H29	H30	R元	R2	R3	参照ページ
素材生産事業者	素材生産量	79,067	89,062	66,694	44,239	59,754	P39
木材販売事業者	原木仕入れ(=出荷量)	-	273	-	526	526	P44
	製材品仕入れ(=出荷量)	6,995	7,219	7,456	830	536	P47
製材・木材加工事業者	製材品出荷量	21,117	15,298	16,189	8,871	16,319	P55(パルプ・チップ含まず)

諏訪

調査対象者	項目	H29	H30	R元	R2	R3	参照ページ
素材生産事業者	素材生産量	48,733	35,038	41,525	41,397	36,595	P39
木材販売事業者	原木仕入れ(=出荷量)	29	6,479	3,455	1,862	6,138	P44
	製材品仕入れ(=出荷量)	4,888	3,900	2,026	1,332	893	P47
製材・木材加工事業者	製材品出荷量	1,613	1,336	1,224	1,375	1,012	P55(パルプ・チップ含まず)

上伊那

調査対象者	項目	H29	H30	R元	R2	R3	参照ページ
素材生産事業者	素材生産量	45,377	55,057	47,675	54,719	38,087	P39
木材販売事業者	原木仕入れ(=出荷量)	15,008	25,280	31,585	32,006	37,804	P44
	製材品仕入れ(=出荷量)	215,921	197,133	168,762	187,371	210,233	P47
製材・木材加工事業者	製材品出荷量	17,850	20,571	15,759	19,000	19,989	P55(パルプ・チップ含まず)

南信州

調査対象者	項目	H29	H30	R元	R2	R3	参照ページ
素材生産事業者	素材生産量	25,381	30,377	19,386	30,527	31,215	P39
木材販売事業者	原木仕入れ(=出荷量)	269	9,590	7,155	6,192	9,725	P44
	製材品仕入れ(=出荷量)	8,891	6,050	6,327	5,661	6,894	P47
製材・木材加工事業者	製材品出荷量	33,517	24,357	24,164	21,687	23,267	P55(パルプ・チップ含まず)

木曾

調査対象者	項目	H29	H30	R元	R2	R3	参照ページ
素材生産事業者	素材生産量	82,733	89,146	88,656	90,776	92,052	P39
木材販売事業者	原木仕入れ(=出荷量)	6,020	6,157	5,326	7,253	6,216	P44
	製材品仕入れ(=出荷量)	604	487	319	333	1,198	P47
製材・木材加工事業者	製材品出荷量	11,303	10,954	11,539	12,396	13,199	P55(パルプ・チップ含まず)

松本

調査対象者	項目	H29	H30	R元	R2	R3	参照ページ
素材生産事業者	素材生産量	58,465	56,322	49,995	50,244	61,376	P39
木材販売事業者	原木仕入れ(=出荷量)	30,640	27,132	40,510	37,455	34,384	P44
	製材品仕入れ(=出荷量)	38,432	21,363	22,025	18,685	25,303	P47
製材・木材加工事業者	製材品出荷量	21,575	23,215	23,121	19,091	25,136	P55(パルプ・チップ含まず)

北アルプス

調査対象者	項目	H29	H30	R元	R2	R3	参照ページ
素材生産事業者	素材生産量	13,178	10,467	19,629	14,601	17,284	P39
木材販売事業者	原木仕入れ(=出荷量)	119	57	169	56	45	P44
	製材品仕入れ(=出荷量)	65	122	1	115	14	P47
製材・木材加工事業者	製材品出荷量	315	180	166	49	11	P55(パルプ・チップ含まず)

長野

調査対象者	項目	H29	H30	R元	R2	R3	参照ページ
素材生産事業者	素材生産量	76,969	85,861	82,952	66,895	65,652	P39
木材販売事業者	原木仕入れ(=出荷量)	1,281	2,393	1,425	575	24,462	P44
	製材品仕入れ(=出荷量)	121,520	110,924	64,795	73,138	54,268	P47
製材・木材加工事業者	製材品出荷量	7,057	5,256	4,781	12,126	23,419	P55(パルプ・チップ含まず)

北信

調査対象者	項目	H29	H30	R元	R2	R3	参照ページ
素材生産事業者	素材生産量	27,644	24,936	22,628	23,219	25,593	P39
木材販売事業者	原木仕入れ(=出荷量)	4,226	5,383	2,526	5,192	4,659	P44
	製材品仕入れ(=出荷量)	4,983	4,410	3,129	2,007	2,111	P47
製材・木材加工事業者	製材品出荷量	16,785	13,009	15,596	2,038	6,819	P55(パルプ・チップ含まず)

2 木材流通調査 アンケート調査結果

(1) 素材生産業者 回答業者数: 55

Q1: 昨年(令和3年)に比べて、令和4年の事業状況(生産量)はどうか。

増加	26
減少	10
変わらない	18

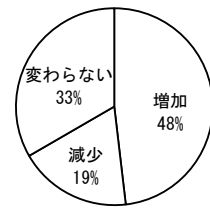

Q2: Q1の状況について、原因として考えられるものはなにか。(複数回答)

令和3年からの外材価格高騰(ウッドショック)	20
合板需要の増	15
その他	12
ロシアの丸太原木輸出規制	9
製材需要の増	8
燃料高騰	6
円安	5
木質バイオマス需要の増	5
新型コロナウイルス感染症	4
わからない	3

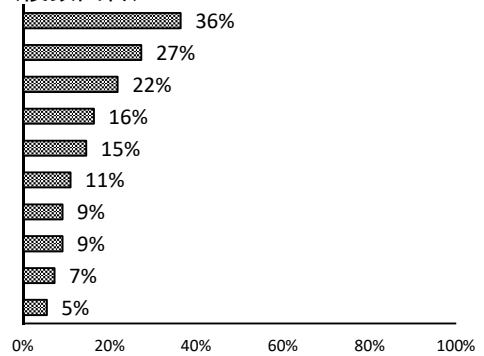

Q3: 事業継続のための課題となっていることはなにか。(複数回答)

担い手のとなる人材の確保	38
伐採事業地の確保	28
担い手のスキルアップ	21
林業機械の確保	21
安定的な販売先の確保	15
運材経費の節減	12
運転資金の確保	7
その他	6
作業路整備等素材生産コストの低減	5

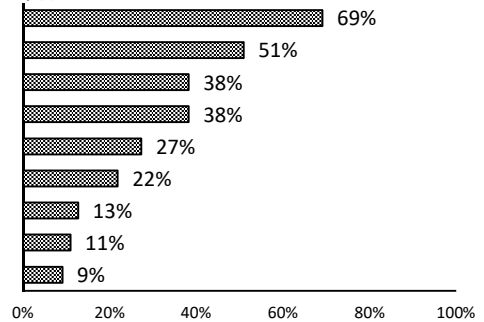

Q4: 短期(1~3年)の事業の見通しはどうか。

増加	17
減少	5
変わらない	25
わからない	8

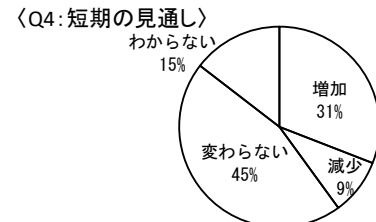

Q5: 中期(5~10年)の事業の見通しはどうか。

増加	14
減少	7
変わらない	17
わからない	17

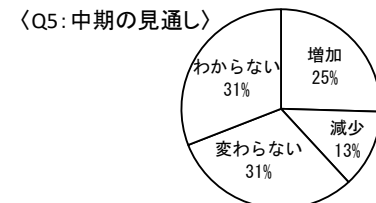

〈増加の理由〉 ※Q4・5をまとめた理由

- ・林産班の体制強化
- ・主伐による生産量増加

〈減少の理由〉

- ・保育、造林事業の増加
- ・人材不足、高齢化

Q6: 令和3年からの外材価格高騰(いわゆるウッドショック)を経て、国・県産材の注文状況(需要)に変化はあったか。

増加	30
減少	2
変わらない	23

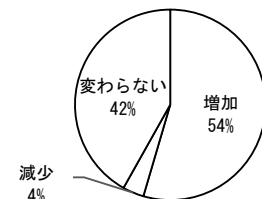

(2) 木材販売業者

回答業者数:

38

Q1: 昨年(令和3年)に比べて、令和4年の事業状況(出荷量)はどうか。

増加	8
減少	21
変わらない	9

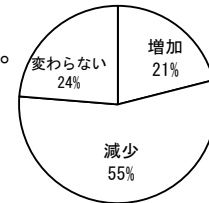

Q2: Q1の状況について、原因として考えられるものはなにか。(複数回答)

令和3年からの外材価格高騰(いわゆるウッドショック)	22
新型コロナウイルス感染症	10
ロシアの丸太原木輸出規制	9
燃料高騰	7
円安	6
その他	6
合板需要の増	1
わからない	3
製材需要の増	2
木質バイオマス需要の増	0

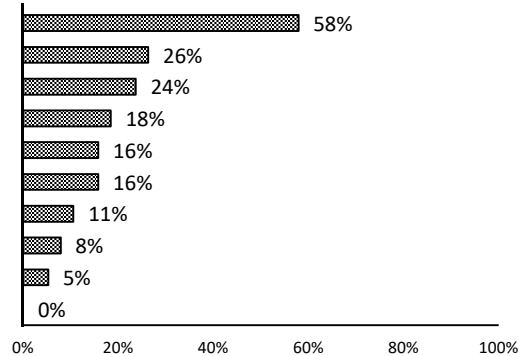

Q3: Q2について具体的に困っていることはなにか。(複数回答)

外材の価格高騰	12
製品への価格転嫁困難	8
国・県産材の価格高騰	7
人材確保・雇用者の増	7
国・県産材の入手困難	6
国・県産材へのシフト難	5
その他	4
外材の入手困難	3
資材の入手難で新規顧客を断っている	2

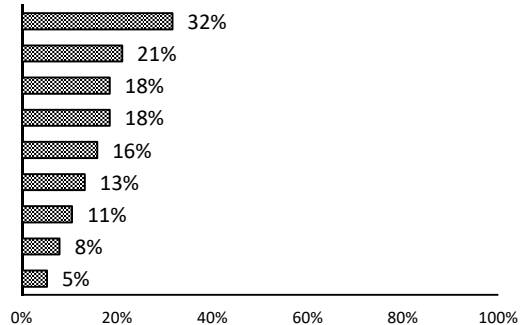

Q4: 短期(1~3年)の事業の見通しはどうか。

増加	2
減少	18
変わらない	11
わからない	7

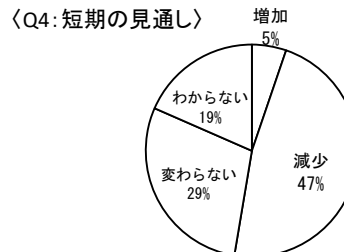

Q5: 中期(5~10年)の事業の見通しはどうか。

増加	3
減少	13
変わらない	7
わからない	15

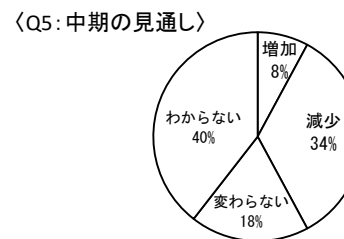

〈増加の理由 ※Q4・5を併せた理由〉

- ・素材生産量の増加
- ・公共事業の増加

〈減少の理由〉

- ・原料、製造コスト高
- ・住宅需要、着工数の減

Q6: 令和3年からの外材価格高騰(いわゆるウッドショック)を経て、国・県産材の注文状況(需要)に変化はあったか。

増加	18
減少	6
変わらない	13

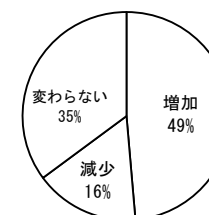

〈増加の理由〉

- ・国産材へのシフト
- ・取引業者の増
- ・問屋への直接買い付け

(3) 製材・木材加工業者

回答業者数: 60

Q1: 主に取り扱いしている製品はなにか。

建築用材	30
土木用材	24
家具用材	5
チップ	22
ペレット	3
その他 (梱包材、パレット材パレット材 等)	9

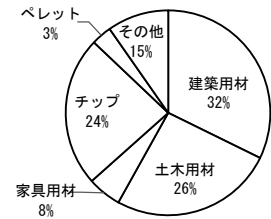

Q2: 住宅以外 (非住宅) への販売量はどのくらいを占めているか。

販売なし	31
0~2割	10
2~4割	7
4~6割	3
6~8割	1
8~9割	2
全量	6

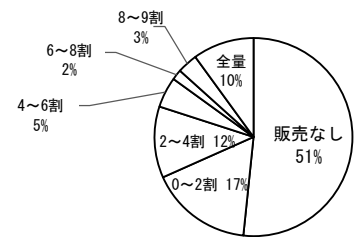

Q3: 昨年 (令和3年) に比べて、令和4年の事業状況 (出荷量) はどうか。

増加	10
減少	32
変わらない	18

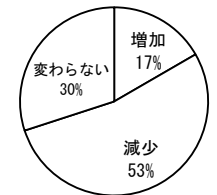

Q4: Q3の状況について、原因として考えられるものはなにか。(複数回答)

令和3年からの外材価格高騰 (いわゆるウッドショック)	30
円安	17
ロシアの丸太原木輸出規制	14
新型コロナウイルス感染症	10
燃料高騰	9
その他	8
わからない	7
住宅需要の増	4
土木用材需要の増	4
非住宅需要の増	2

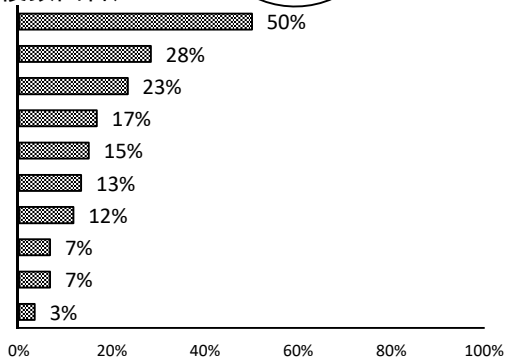

Q5: Q4について具体的に困っていることはなにか。(複数回答)

国・県産材の価格高騰	27
国・県産材の入手困難	18
原木の入手難で新規顧客を断っている	14
製品への価格転嫁困難	14
外材の入手困難	8
外材の価格高騰	7
人材確保・雇用者の増	3
国・県産材へのシフト難	2
その他	0

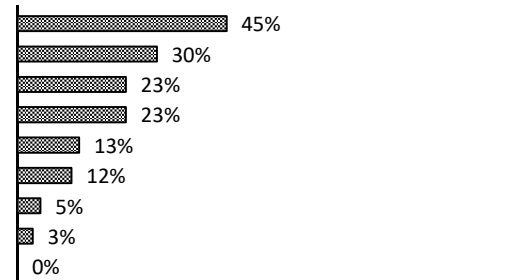

Q6: 短期 (1~3年) の事業の見通しはどうか。

増加	5
減少	21
変わらない	17
わからない	17

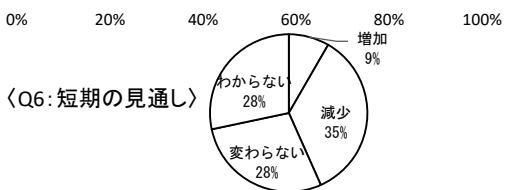

Q7: 中期 (5~10年) の事業の見通しはどうか。

増加	6
減少	15
変わらない	12
わからない	27

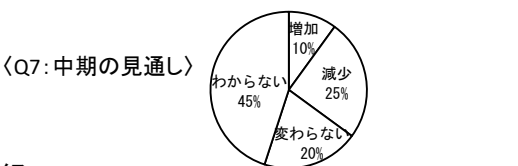

Q8: 令和3年からの外材価格高騰 (いわゆるウッドショック) を経て、国・県産材の注文状況 (需要) に変化はあったか。

増加	19
減少	13
変わらない	25

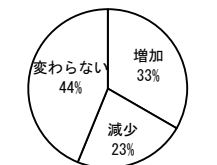

(4) プレカット業者

回答業者数：

8

Q1：令和4年のプレカット工場の稼働状況はどうか。（フル稼働に比べて）

40%未満	0
40～59%	1
60～79%	2
80～100%	5

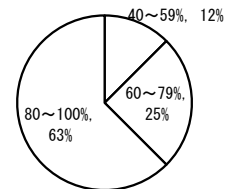

昨年（令和3年）に比べて、

増えている	1
変わらない	4
減っている	3

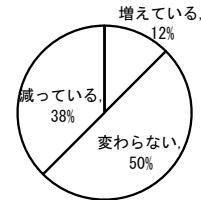

Q2：昨年（令和3年）に比べて、令和4年の事業状況（出荷量）はどうか。

増加	0
減少	5
変わらない	3

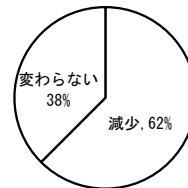

Q3：Q2の状況について、原因として考えられるものはなにか。（複数回答）

令和3年からの外材価格高騰（いわゆるウッドショック）	6
新型コロナウイルス感染症	2
円安	1
ロシアの丸太原木輸出規制	1
わからない	1
燃料高騰	0
構造用の増	0
羽柄用の増	0
その他	0

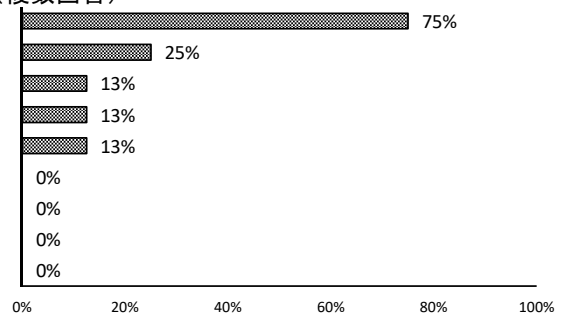

Q4：Q3について具体的に困っていることはなにか。（複数回答）

人材確保・雇用者の増	5
外材の価格高騰	3
国・県産材へのシフト難	2
原木の入手難で新規顧客を断っている	2
製品への価格転嫁困難	1
外材の入手困難	0
国・県産材の入手困難	0
国・県産材の価格高騰	0
その他	0

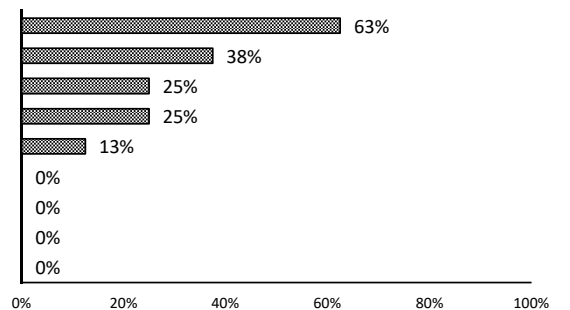

Q5：短期（1～3年）の事業の見通しはどうか。

増加	1
減少	4
変わらない	2
わからない	1

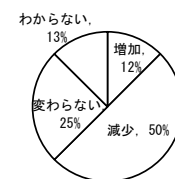

Q6：中期（5～10年）の事業の見通しはどうか。

増加	1
減少	5
変わらない	0
わからない	2

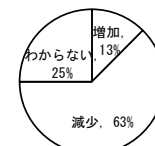

3 長野県内の新設住宅着工戸数

(単位：戸)

区分 年次	総数	木造住宅				
		総数	木造率	在来	2×4	プレハブ
昭和45年	22,793	19,067	83.7			
50	22,957	18,704	81.5			
55	19,019	14,246	74.9			
56	17,070	13,126	76.9			
57	18,283	14,037	76.8			
58	16,948	12,233	72.2			
59	17,816	12,069	67.7			
60	18,970	12,611	66.5			
61	19,045	12,429	65.3			
62	22,863	15,079	66.0			
63	22,692	13,974	61.6			
平成元年	24,423	14,137	57.9			
2	25,822	14,552	56.4			
3	23,784	13,782	57.9			
4	26,009	15,153	58.3			
5	23,515	14,294	60.8			
6	25,205	14,781	58.6			
7	26,794	14,150	52.8			
8	30,856	16,415	53.2			
9	23,189	12,145	52.4	9,333	1,705	1,107
10	20,041	11,268	56.2	8,604	1,651	1,013
11	21,283	12,650	59.4	9,690	1,759	1,201
12	21,415	12,557	58.6	9,699	1,813	1,045
13	20,368	11,500	56.5	8,810	1,589	1,101
14	16,915	9,675	57.2	8,005	835	835
15	16,490	10,466	63.5	8,595	1,088	783
16	15,981	9,883	61.8	8,260	970	653
17	16,987	10,540	62.0	8,764	1,256	520
18	17,924	10,965	61.2	8,954	1,470	542
19	15,887	10,407	65.5	8,108	1,664	636
20	15,297	9,644	62.7	6,647	1,948	500
21	10,984	8,298	75.5	6,158	1,625	515
22	10,650	8,171	76.7	6,192	1,481	498
23	10,378	8,185	78.9	6,441	1,389	355
24	10,483	8,225	78.5	6,325	1,462	438
25	12,398	9,974	80.4	7,580	1,922	472
26	11,017	8,461	76.8	6,876	2,038	502
27	10,609	8,163	76.9	6,020	1,693	450
28	11,914	8,972	75.3	6,469	2,038	465
29	11,853	8,786	74.1	6,272	2,119	395
30	12,477	9,321	74.7	6,409	2,474	438
令和元年	12,592	9,269	73.6	6,631	2,234	404
2	11,721	8,481	72.4	6,239	1,882	360
3	12,060	9,207	76.3	7,160	1,730	317
4	11,926	8,769	73.5	6,749	1,752	268
3年対前年比	98.9%	95.2%	96.3%	94.3%	101.3%	84.5%

資料：長野県建設部建築住宅課資料

4 長野県内の木質バイオマスエネルギー向け素材生産量

(出典：長野県「長野県木質バイオマスエネルギー利用動向調査」)

(単位：m³)

年次	区分	計		
		チップ	ペレット	
平成28年		55,852	47,252	8,600
29		58,699	49,141	9,558
30		55,144	44,349	10,795
令和元年		74,729	63,587	11,142
2		104,153	94,093	10,060
3		165,125	155,450	9,675
R3/R2		159%	165%	96%

5 長野県内における木質バイオマスの利用動向等

(出典：農林水産省「木質バイオマスエネルギー利用動向調査」)

(1) 機器の所有形態別事業所数

(単位：事業所)

区分	計	発電機のみ所有	ボイラーのみ所有	発電機及びボイラーの両方を所有
平成28年	45	1	43	1
29	49	2	47	-
30	53	-	52	1
令和元年	58	1	56	1
2	64	1	60	3
3	61	3	56	2
R3/R2	95%	300%	93%	67%

(2) 木質バイオマスの利用動向

ア 木質バイオマスの利用量

(単位：チップ 絶乾トン、他 トン)

区分	木材チップ	木質ペレット	薪	木粉(おが粉)	左記以外の木質バイオマス
平成28年	23,565	1,555	1,386	1,144	4,811
29	25,224	1,417	913	1,160	5,655
30	20,785	1,454	1,053	506	5,398
令和元年	22,552	1,408	1,245	60	5,346
2	56,673	1,123	893	60	5,276
3	100,058	1,099	697	2,660	5,493
R3/R2	177%	98%	78%	4433%	104%

イ 木材チップの由来別利用量

(単位：絶乾トン)

区分	計	間伐材・林地残材等			製材等残材			建設資材廃棄物(解体材、廃材)	輸入チップ	輸入丸太を用いて国内で製造	左記以外の木材(剪定枝等)
		小計	他社からの購入分	自社の製造分	小計	他社からの購入分	自社の製造分				
平成28年	23,565	16,189	16,040	149	4,379	671	3,708	2,997	-	-	-
29	25,224	17,304	17,304	-	4,770	950	3,820	2,900	-	-	250
30	20,785	13,116	13,116	-	3,736	-	3,736	3,933	-	-	-
令和元年	22,552	17,141	12,641	4,500	5,411	4,911	500	-	-	-	-
2	56,673	45,127	39,229	5,898	8,611	7,991	620	2,935	-	-	-
3	100,058	77,725	70,845	6,880	21,223	20,577	646	1,110	-	-	-
R3/R2	177%	172%	181%	-	246%	-	104%	-	-	-	-

ウ 木質ペレットの由来別利用量

(単位：絶乾トン)

区分	計	国内製造	輸入
平成29年	1,417	1,417	-
30	1,454	1,454	-
令和元年	1,408	1,408	-
2	1,123	1,123	-
3	1,099	1,099	-
R3/R2	98%	98%	-

(3) 発電機に関する項目

ア 種類別発電機数

(単位：基)

区分	計	蒸気タービン	オーガニック・ランキン・サイクル (ORC)	ガス化	その他
平成28年	4	2	-	2	-
29	4	2	-	2	-
30	2	2	-	-	-
令和元年	22	2	-	20	-
2	24	4	-	20	-
3	24	4	-	20	-
R3/R2	100%	100%	-	-	-

イ 電気の用途別発電機数

(単位：基)

区分	計	自社又は自社関連施設内等で利用	売電	自社又は自社関連施設内等で利用及び売電	不明
平成28年	4	-	4	-	-
29	4	-	4	-	-
30	2	-	2	-	-
令和元年	22	-	22	-	-
2	24	-	24	-	-
3	24	-	24	-	-
R3/R2	100%	-	100%	-	-

(4) ボイラーに関する項目

ア 種類別ボイラー数

(単位：基)

区分	計	木くず 焚き	ペレット	薪	おが粉 (木粉)	その他	不明
平成28年	50	15	22	13	-	-	-
29	53	13	23	15	-	2	-
30	60	16	25	18	-	1	-
令和元年	64	18	27	18	-	1	-
2	71	18	30	19	-	4	-
3	65	17	29	18	-	1	-
R3/R2	92%	94%	97%	95%	-	25%	-

イ 熱の用途別ボイラー数

(単位：基)

	計	製品の乾燥	木材の乾燥	ホットプレス	ドライヤー	原木煮沸	暖房のみ	冷暖房	給湯	暖房及び給湯	その他	不明
平成28年	50	-	13	-	-	-	11	-	12	13	1	-
29	53	-	13	-	1	-	14	-	19	5	1	-
30	60	1	12	-	1	-	15	2	23	5	1	-
令和元年	64	1	12	-	1	-	15	2	26	6	1	-
2	71	1	12	-	1	-	16	2	31	6	2	-
3	65	1	10	-	1	-	16	3	26	7	1	-
R3/R2	92%	100%	83%	-	100%	-	100%	150%	84%	117%	50%	-

(参考) 木材業者及び製材業者登録状況 (平成16年度まで)

種別 年度 地区別	A		B		C		D			E		計		
	人員	件数	人員	件数	人員	件数	人員	件数			人員	件数	人員	件数
								木材	製材	計				
昭和40年	812	1,624	1,057	1,057	90	90	173	151	98	249	50	50	2,182	3,070
50	735	1,470	688	688	50	50	190	181	101	282	28	28	1,691	2,518
55	663	1,326	690	690	97	97	266	256	142	398	26	26	1,742	2,537
60	561	1,122	619	619	74	74	235	219	118	337	17	17	1,506	2,169
平成2年	453	906	536	536	84	84	221	196	109	305	12	12	1,306	1,843
7	420	840	468	468	48	48	203	182	84	266	10	10	1,149	1,632
8	411	822	453	453	43	43	202	172	89	261	9	9	1,118	1,588
9	390	780	447	447	46	46	190	170	81	251	10	10	1,083	1,534
10	377	754	416	416	44	44	185	163	76	239	9	9	1,031	1,462
11	349	698	383	383	52	52	183	164	69	233	7	7	974	1,373
12	326	652	374	374	49	49	176	161	72	233	8	9	933	1,317
13	312	624	374	374	46	46	172	156	60	216	8	8	912	1,268
14	292	584	361	361	46	46	158	141	73	214	9	10	866	1,215
15	271	542	342	342	49	49	155	136	63	194	8	8	825	1,135
16	244	488	334	334	48	48	151	127	59	186	8	8	785	1,064
佐久	34	68	59	59	4	4	5	4	3	7	2	2	104	140
上田	34	68	28	28	0	0	0	0	0	0	0	0	62	96
諏訪	15	30	23	23	7	7	10	10	0	10	0	0	55	70
上伊那	18	36	19	19	7	7	21	17	18	35	0	0	65	97
南信州	12	24	40	40	7	7	10	6	7	13	2	2	71	86
木曾	39	78	40	40	2	2	50	44	7	51	0	0	131	171
松本	24	48	34	34	2	2	34	26	18	44	0	0	94	128
北アルプス	12	24	18	18	5	5	3	2	1	3	1	1	39	51
長野	40	80	56	56	11	11	16	17	4	21	3	3	126	171
北信	16	32	17	17	3	3	2	1	1	2	0	0	38	54

- 1 データは平成17年3月1日現在
- 2 平成18年3月1日付けで「長野県木材業者及び製材業者登録条例」を廃止したため、平成17年度以降は調査結果がない。
- 3 表中の業者種別の区分は以下のとおり。
 - A 木材業及び製材業を主たる業とする者
 - B 木材業を主たる業とする者
 - C 製材業を主たる業とする者
 - D 建設業者・木工業者・パルプ業者、その他で木材業、製材業を従たる業とする者
 - E 主たる営業所を県外に置く業者で、県内において木材業を営む者