

事業活動温暖化対策計画書 兼 実施状況等報告書

1 事業者等の概要

| | | | | | | |
|-----------------|-------------------------------------|---------------------------------------|---------|--------|--------|--------|
| 氏名又は名称 | 株式会社NTN上伊那製作所 | | | | | |
| 代表者名 | 氏名 | 松永 顕宏 | 役職名 | 取締役社長 | | |
| 主たる事務所の所在地 | 長野県上伊那郡箕輪町大字中曾根522-2 | | | | | |
| 主たる事業の分類 | 大分類 | E 製造業 | | | | |
| | 中分類 | 25 はん用機械器具製造業 | | | | |
| 主たる事業の概要 | 軸受けベアリング部品（ころ）製造 | | | | | |
| 制度に該当する要件 | <input checked="" type="checkbox"/> | 条例第12条第1項第1号及び条例施行規則第4条第2項第1号に該当する事業者 | | | | |
| | <input type="checkbox"/> | 条例第12条第1項第1号及び条例施行規則第4条第2項第2号に該当する事業者 | | | | |
| | <input type="checkbox"/> | 条例第12条第1項第2号に該当する事業者 | | | | |
| | <input type="checkbox"/> | 上記以外（任意提出）の事業者 | | | | |
| | | 基準年度実績 | 最終年度の目標 | 第一年度報告 | 第二年度報告 | 第三年度報告 |
| 原油換算エネルギー使用量 | kl | 5841 | 5666 | | | |
| エネルギー起源二酸化炭素排出量 | t-CO ₂ | 12298 | 11929 | | | |
| その他ガス排出量合計 | t-CO ₂ | 0 | | | | |
| 自動車の台数 | 台 | 4 | | | | |
| 自動車からの排気ガス合計 | t-CO ₂ | 0 | | | | |

2 基準年度、計画期間及び報告対象年度

| | |
|------|----------|
| 基準年度 | 平成 28 年度 |
|------|----------|

| | |
|------|--------------------|
| 計画期間 | 平成 29 年度～ 平成 31 年度 |
|------|--------------------|

| | |
|--------|-------|
| 報告対象年度 | 平成 年度 |
|--------|-------|

3 計画書（報告書）の公表方法等

| | | |
|-------------------------------------|--------|-----------------------------|
| <input type="checkbox"/> | ホームページ | お客様ロビーにて8:30～17:10まで掲示、閲覧可能 |
| <input checked="" type="checkbox"/> | 印刷物の閲覧 | |
| <input type="checkbox"/> | その他 | |

様式1号
(総括票)

4 温室効果ガス排出抑制のための基本方針

NTN環境委本方針 2. 環境への負荷軽減 ① 原材料、部品等の調達から製造、物流、販売までのあらゆる事業活動においてエネルギー効率の改善を図り、地球温暖化防止に努めます。

5の1 温室効果ガス排出抑制のための組織体制

別途組織図添付

5の2 温室効果ガス排出抑制のための会議体等の名称及び開催頻度

環境省エネ委員会 (1回/月)

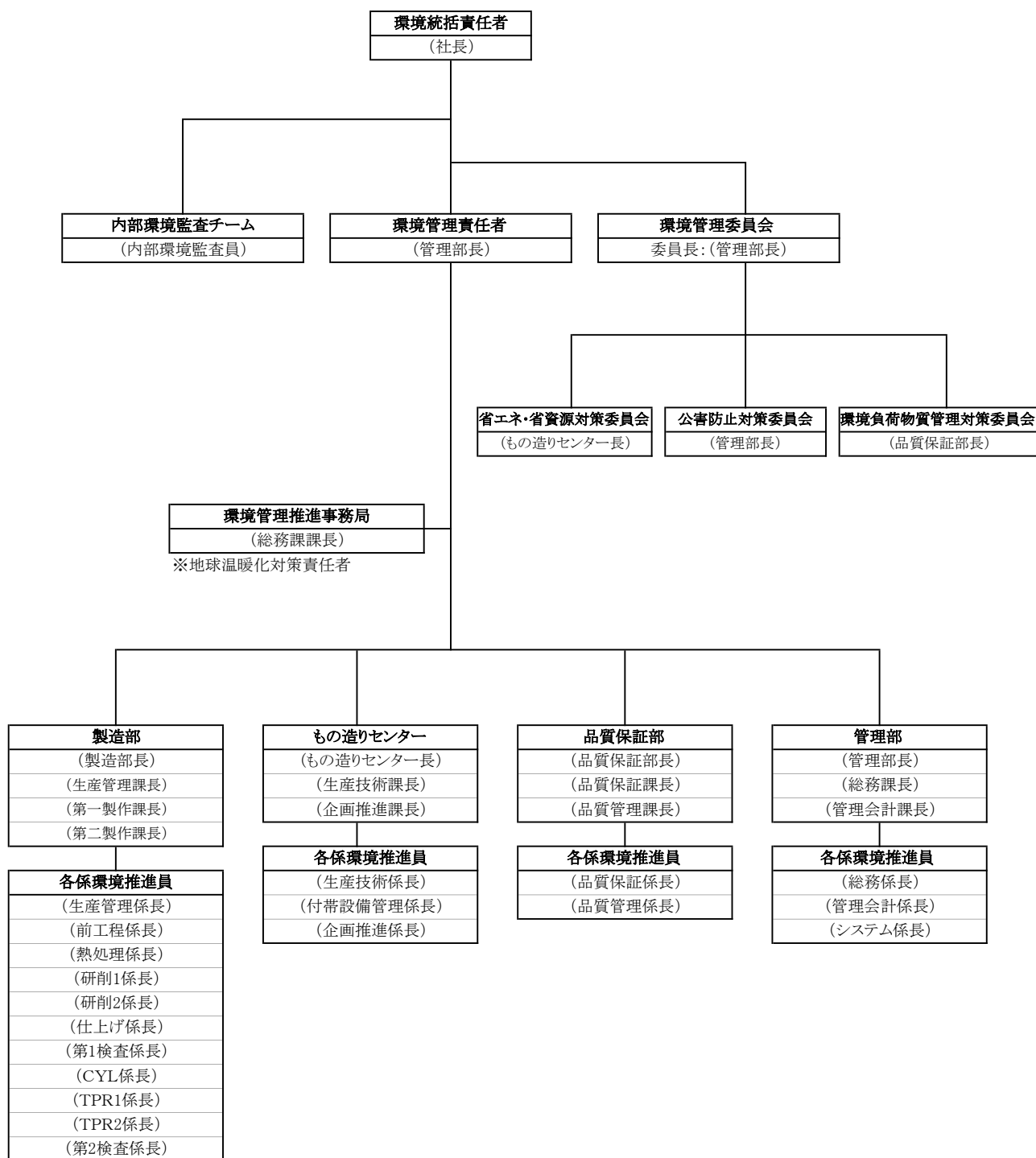

様式1号
(総括票)

6の1 エネルギー起源二酸化炭素の排出抑制に係る目標及び実績

| | | | | | | | | |
|-------------------|---|--------|-------------------|-------|----------|---------------------|-----|--------------------------------------|
| 基準年度 | 基準排出量 | 12,298 | t-CO ₂ | SC生産高 | 5,409.00 | 単位 | 百万円 | |
| 28年度 | 調整後排出量 | 12,220 | t-CO ₂ | 基準原単位 | 2.27 | t-CO ₂ / | 百万円 | |
| 目標年度 | 目標排出量 | 11,929 | t-CO ₂ | 目標原単位 | 2.20 | t-CO ₂ / | 百万円 | 寄与度の合計から求めた目標削減率※ |
| 31年度 | 目標削減率 | 3.00 | % | 目標削減率 | 3.08 | % | | |
| 目標設定に関する説明 | エネルギー使用の合理化に関する法律に基づく目標数値と同値とする。 SC（スタンダードコスト）：親会社で設定した標準原価を基準として固定した金額指標。昨年度までは、SC生産高から比例費を控除したSC付加価値生産高を指標として利用していましたが、今年度からはSC生産高を指標とします。 | | | | | | | ※事業の内容により単一の原単位を設定できない者のみ記載する（以下同じ）。 |
| 第一年度 | 排出量 | 0 | t-CO ₂ | SC生産高 | | 単位 | | |
| | 調整後排出量 | | t-CO ₂ | 原単位 | | t-CO ₂ / | | 寄与度の合計から求めた実績削減率※ |
| 年度 | 削減率 | 100.00 | % | 削減率 | | % | | |
| 排出量等の増減理由 | | | | | | | | |
| 第二年度 | 排出量 | 0 | t-CO ₂ | SC生産高 | | 単位 | | |
| | 調整後排出量 | | t-CO ₂ | 原単位 | | t-CO ₂ / | | 寄与度の合計から求めた実績削減率※ |
| 年度 | 削減率 | 100.00 | % | 削減率 | | % | | |
| 排出量等の増減理由 | | | | | | | | |
| 第三年度 | 排出量 | 0 | t-CO ₂ | SC生産高 | | 単位 | | |
| | 調整後排出量 | | t-CO ₂ | 原単位 | | t-CO ₂ / | | 寄与度の合計から求めた実績削減率※ |
| 年度 | 削減率 | 100.00 | % | 削減率 | | % | | |
| 目標の達成状況及び排出量の増減理由 | | | | | | | | |

様式1号
(総括票)

6の2エネルギー起源二酸化炭素以外の温室効果ガスの排出抑制に係る目標及び実績

| | | | | | | |
|-------------------|--------|---|-------------------|-------|---------------------|--------------------------------------|
| 基準年度 | 基準排出量 | 0 | t-CO ₂ | | 単位 | |
| 年度 | 調整後排出量 | | t-CO ₂ | 基準原単位 | t-CO ₂ / | |
| 目標年度 | 目標排出量 | 0 | t-CO ₂ | 目標原単位 | t-CO ₂ / | 寄与度の合計から求めた目標削減率 [※] |
| 年度 | 目標削減率 | | % | 目標削減率 | % | |
| 目標設定に関する説明 | | | | | | ※事業の内容により単一の原単位を設定できない者のみ記載する(以下同じ)。 |
| 第一年度 | 排出量 | 0 | t-CO ₂ | | 単位 | |
| 年度 | 調整後排出量 | | t-CO ₂ | 原単位 | t-CO ₂ / | 寄与度の合計から求めた実績削減率 [※] |
| 年度 | 削減率 | | % | 削減率 | % | |
| 排出量等の増減理由 | | | | | | |
| 第二年度 | 排出量 | 0 | t-CO ₂ | | 単位 | |
| 年度 | 調整後排出量 | | t-CO ₂ | 原単位 | t-CO ₂ / | 寄与度の合計から求めた実績削減率 [※] |
| 年度 | 削減率 | | % | 削減率 | % | |
| 排出量等の増減理由 | | | | | | |
| 第三年度 | 排出量 | 0 | t-CO ₂ | | 単位 | |
| 年度 | 調整後排出量 | | t-CO ₂ | 原単位 | t-CO ₂ / | 寄与度の合計から求めた実績削減率 [※] |
| 年度 | 削減率 | | % | 削減率 | % | |
| 目標の達成状況及び排出量の増減理由 | | | | | | |

様式1号
(総括票)

6の3 自動車の使用に伴う二酸化炭素の排出抑制に係る目標及び実績

| | | | | | | |
|-------------------|-------|---|-------------------|-----|--|---|
| 基準年度 | 基準排出量 | 0 | t-CO ₂ | | | |
| 年度 | | | | | | |
| 目標年度 | 目標排出量 | 0 | t-CO ₂ | 削減率 | | % |
| 年度 | | | | | | |
| 目標設定に関する説明 | | | | | | |
| 第一年度 | 排出量 | 0 | t-CO ₂ | 削減率 | | % |
| 年度 | | | | | | |
| 排出量等の増減理由 | | | | | | |
| 第二年度 | 排出量 | 0 | t-CO ₂ | 削減率 | | % |
| 年度 | | | | | | |
| 排出量等の増減理由 | | | | | | |
| 第三年度 | 排出量 | 0 | t-CO ₂ | 削減率 | | % |
| 年度 | | | | | | |
| 目標の達成状況及び排出量の増減理由 | | | | | | |

7 重点対策の実施状況

| 段階 | 連番 | 対策名称 | 基準年度 | 実施予定 | 第一年度 | 第二年度 | 第三年度 | 備考 |
|--------|----|---------------|------|------|------|------|------|----|
| I、II | 1 | 燃料使用量等の定期的な把握 | | | | | | |
| | 2 | エコドライブの励行 | | | | | | |
| III、IV | — | 次世代自動車の導入 | | | | | | |

様式1号
(総括票)

8 排出抑制目標達成のための具体的な措置

| 番号 | 区分 | 対策内容 | 計画 | | 状況 | |
|----|-----|----------------------------------|----------------|-------------------------------|------|-------------------------------|
| | | | 実施 予定年 度 | 削減見込量 (t-CO ₂) | 実施年度 | 推計削減量 (t-CO ₂) |
| 1 | エネ起 | 380751 高周波点灯方式蛍光ランプ導入 | 29 | 0.14 | | |
| 2 | エネ起 | 380752 LEDの導入(避難誘導灯、外灯) | 31 | 7 | | |
| 3 | エネ起 | 330299 第1工場屋根の遮熱塗装の実施 | 29 | 3 | | |
| 4 | エネ起 | 330299 高効率空調システムへの更新 | 29 | 13 | | |
| 5 | エネ起 | 370799 稼働率の高い生産設備のプレミアム効率モータへの更新 | 31 | 4 | | |
| 6 | エネ起 | 329999 洗浄機用冷却塔の更新と搬送動力の低減 | 29 | 6 | | |
| 7 | | | | | | |
| 8 | | | | | | |
| 9 | | | | | | |
| 10 | | | | | | |

9 自然エネルギー源利用設備等の導入状況

| 機器の種類 | 単位 | 基準年度 | 導入計画 | 第一年度 | 第二年度 | 第三年度 |
|----------|-----|------|------|------|------|------|
| 太陽光発電パネル | k w | 50 | 0 | | | |
| | | | | | | |
| | | | | | | |
| | | | | | | |
| | | | | | | |

10 クレジット等に関する取組状況

| クレジットの種類 | 単位 | 基準年度 | 計画期間 | 第一年度 | 第二年度 | 第三年度 |
|------------------------|------------------|------|------|------|------|------|
| グリーンエネルギー証書(電気) | tCO ₂ | | | | | |
| グリーンエネルギー証書(熱) | tCO ₂ | | | | | |
| J-クレジット制度により創出されたクレジット | tCO ₂ | | | | | |
| 県が認証したクレジット | tCO ₂ | | | | | |
| 電気の利用に伴うもの | tCO ₂ | 78 | | | | |
| 低炭素電力の利用 | tCO ₂ | | | | | |

様式1号
(総括票)

1.1 県内の工場等におけるエネルギー起源二酸化炭素の排出実績 (所、t-CO₂)

| 工場等の規模 (原油換算エネルギー使用量) | 基準年度 | | 第一年度 | | 第二年度 | | 第三年度 | |
|--------------------------|------|--------|------|-----|------|-----|------|-----|
| | 工場等数 | 排出量 | 工場等数 | 排出量 | 工場等数 | 排出量 | 工場等数 | 排出量 |
| 3,000k1以上 | 1 | 12,298 | | | | | | |
| 1,500k1以上 3,000k1未満 | | | | | | | | |
| 1,500k1未満 | | | | | | | | |
| 合計 | 1 | 12,298 | | | | | | |

1.2 県内の工場等におけるエネルギー起源二酸化炭素以外の温室効果ガスの排出実績 (t-CO₂)

| ガスの種類 | 基準年度 | 第一年度 | 第二年度 | 第三年度 |
|-----------------------------|------|------|------|------|
| 非エネルギー起源 CO ₂ | 0 | | | |
| CH ₄ | 0 | | | |
| N ₂ O | 0 | | | |
| HFC | 0 | | | |
| PFC | 0 | | | |
| SF ₆ | 0 | | | |
| NF ₃ | 0 | | | |
| 合計 | 0 | 0 | 0 | 0 |

1.3 次世代車使用台数、導入計画及び実績 (台)

| 自動車種別 | 基準年度 | 第一年度 | 第二年度 | 第三年度 |
|------------------|------|------|------|------|
| プラグイン・ハイブリッド自動車 | 0 | | | |
| 電気自動車 | 0 | | | |
| 燃料電池自動車 | 0 | | | |
| クリーンディーゼル自動車 | 0 | | | |
| その他 (ハイブリッド等) | 1 | | | |
| 合計 | 1 | 0 | 0 | 0 |
| 自動車総数 | 4 | | | |
| 次世代車導入割合 | 25 | | | |

様式1号
(総括票)

1.4 中小企業支援状況

| 区分 | 内容 |
|-------------|------|
| 中小企業への省エネ診断 | 特になし |
| その他 | 特になし |

1.5 交通対策状況

| 区分 | 実施内容 |
|-------------|------------------|
| ノーマイカー通勤 | 特になし マイカー通勤率100% |
| 公共交通機関の利用促進 | 特になし |
| 来客者の交通対策 | 特になし |
| 物流の合理化 | 委託 |

1.6 環境マネジメントシステム導入状況

| 番号 | 名称 | 導入年 |
|----|----------|-------|
| 1 | ISO14001 | 平成23年 |
| 2 | | |
| 3 | | |

1.7 その他の地球温暖化を防止する対策の実施状況

| | |
|--------|--|
| 基準年度実績 | 天竜川ピクニック参加、上水・工業用水使用量削減、廃棄物排出量削減、紙使用量削減、不良品削減活動による無駄なエネルギー削減 |
| 第一年度実績 | |
| 第二年度実績 | |
| 第三年度実績 | |

1.8 自由記載欄

| 区分 | 内容 | 削減量(tCO ₂) |
|------------|----------------------|------------------------|
| 基準年度以前の取組み | 高周波点灯方式ランプ導入、空調機器更新等 | 123 |
| その他 | | |