

事業活動温暖化対策計画書 兼 実施状況等報告書

1 事業者等の概要

| | | | | | | | | |
|--------------|--|---------------------------------------|------------|---|-------------------|----------|------|---|
| 氏名又は名称 | 長野県警察本部 | | | | | | | |
| 代表者名 | 氏名 | 山崎 晃義 | | | 役職名 | 長野県警察本部長 | | |
| 主たる事務所の所在地 | 長野市大字南長野字幅下692-2 | | | | | | | |
| 主たる事業の分類 | 大分類 | S 公務（他に分類されるものを除く） | | | | | | |
| | 中分類 | 98 地方公務（9811 都道府県機関） | | | | | | |
| 主たる事業の概要 | 個人の生命・身体・財産の保護、犯罪の予防・鎮圧・捜査、被疑者の逮捕、交通の取締りその他公共の安全と秩序の維持 | | | | | | | |
| 制度に該当する要件 | <input checked="" type="checkbox"/> | 条例第12条第1項第1号及び条例施行規則第4条第2項第1号に該当する事業者 | | | | | | |
| | <input type="checkbox"/> | 条例第12条第1項第1号及び条例施行規則第4条第2項第2号に該当する事業者 | | | | | | |
| | <input checked="" type="checkbox"/> | 条例第12条第1項第2号に該当する事業者 | | | | | | |
| | <input type="checkbox"/> | 上記以外（任意提出）の事業者 | | | | | | |
| 原油換算エネルギー使用量 | 3145 | kl | その他ガス排出量合計 | 0 | t-CO ₂ | 自動車の台数 | 1084 | 台 |

2 計画期間及び報告対象年度

| | | | | | | | | |
|------|----|----|---|----|----|--------|--|----|
| 計画期間 | 26 | 年度 | ～ | 28 | 年度 | 報告対象年度 | | 年度 |
|------|----|----|---|----|----|--------|--|----|

3 計画書（報告書）の公表方法等

| | | |
|-------------------------------------|--------|---|
| <input checked="" type="checkbox"/> | ホームページ | http://www.pref.nagano.lg.jp/police/ |
| <input type="checkbox"/> | 印刷物の閲覧 | |
| <input type="checkbox"/> | その他 | |

4 温室効果ガス排出抑制のための基本方針

業務処理の効率化を図ることによりエネルギー使用量の低減に努めるなど、県の環境マネジメントシステム「エコマネジメント長野」に積極的に取り組むことにより、温室効果ガス排出抑制に努める。

5 温室効果ガス排出抑制のための組織体制

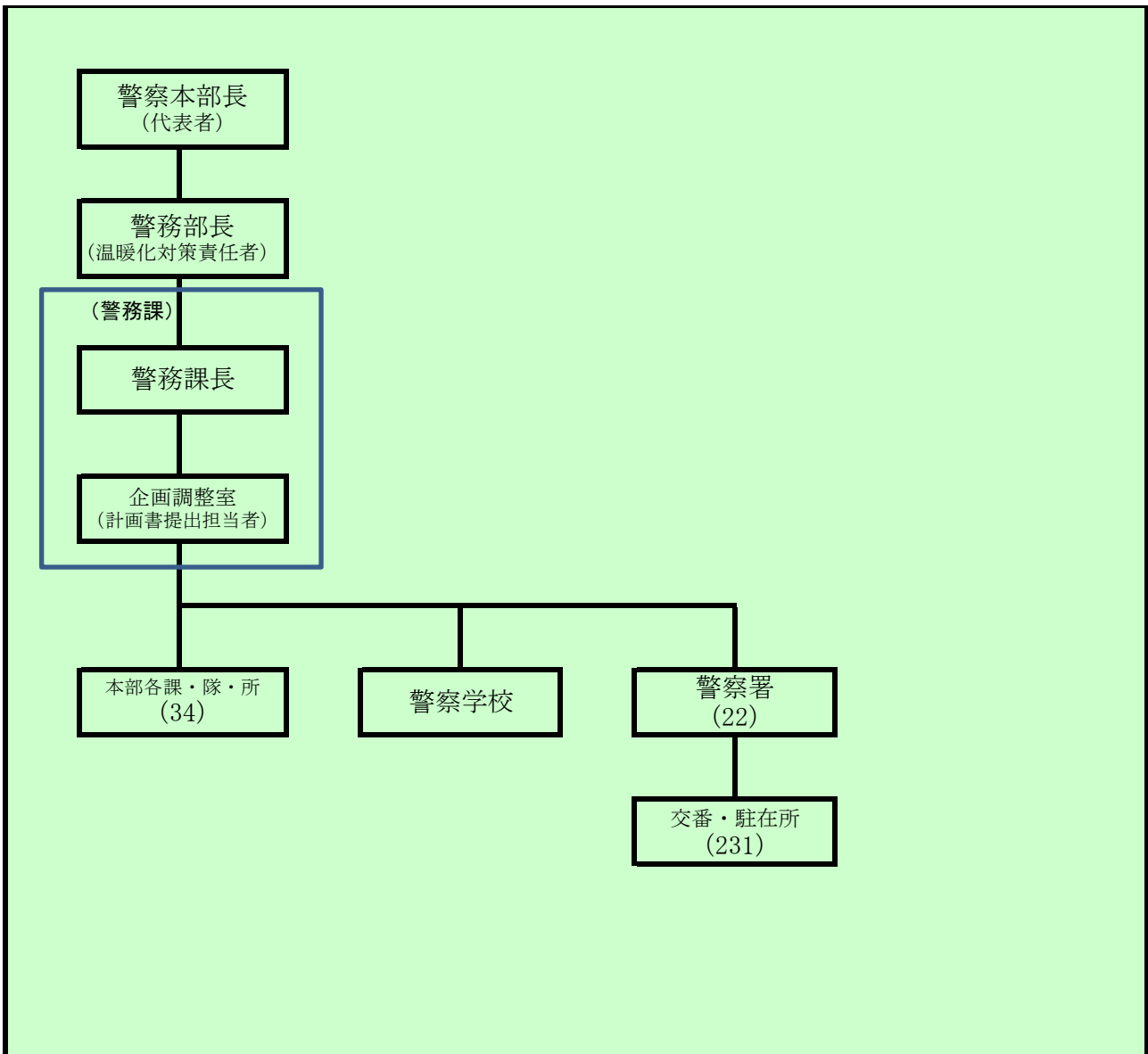

6の1 エネルギー起源二酸化炭素の排出抑制に係る目標等の状況

| | | | | | | | | |
|-------------------|--|-------|-------------------|--------|-------|---------------------|----|--------------------------------------|
| 基準年度 | 基準排出量 | 6,621 | t-CO ₂ | 建築延床面積 | 154.6 | 単位 | 千㎡ | |
| 25年度 | 調整後排出量 | 5,295 | t-CO ₂ | 基準原単位 | 42.80 | t-CO ₂ / | 千㎡ | |
| 目標年度 | 目標排出量 | 6,422 | t-CO ₂ | 目標原単位 | 41.51 | t-CO ₂ / | 千㎡ | 寄与度の合計から求めた目標削減率※ |
| 28年度 | 目標削減率 | 3.0 | % | 目標削減率 | 3.0 | % | | |
| 目標設定に関する説明 | <p>エコマネジメント長野の着実な運用により、年平均1パーセント減の抑制目標を達成するとともに、ピークカットの取組を進めていく。</p> | | | | | | | ※事業の内容により単一の原単位を設定できない者のみ記載する(以下同じ)。 |
| 第一年度 | 排出量 | | t-CO ₂ | 建築延床面積 | | 単位 | | |
| | 調整後排出量 | | t-CO ₂ | 原単位 | | t-CO ₂ / | | 寄与度の合計から求めた目標削減率※ |
| 年度 | 削減率 | | % | 削減率 | | % | | |
| 排出量等の増減理由 | | | | | | | | |
| 第二年度 | 排出量 | | t-CO ₂ | 建築延床面積 | | 単位 | | |
| | 調整後排出量 | | t-CO ₂ | 原単位 | | t-CO ₂ / | | 寄与度の合計から求めた目標削減率※ |
| 年度 | 削減率 | | % | 削減率 | | % | | |
| 排出量等の増減理由 | | | | | | | | |
| 第三年度 | 排出量 | | t-CO ₂ | 建築延床面積 | | 単位 | | |
| | 調整後排出量 | | t-CO ₂ | 原単位 | | t-CO ₂ / | | 寄与度の合計から求めた目標削減率※ |
| 年度 | 削減率 | | % | 削減率 | | % | | |
| 目標の達成状況及び排出量の増減理由 | | | | | | | | |

様式1号
(総括票)

6の2 エネルギー起源二酸化炭素以外の温室効果ガスの排出抑制に係る目標等の状況

| | | | | | | | | |
|-------------------|--------|---|-------------------|-------|--|---------------------|--|--------------------------------------|
| 基準年度 | 基準排出量 | 0 | t-CO ₂ | | | 単位 | | |
| 25年度 | 調整後排出量 | | t-CO ₂ | 基準原単位 | | t-CO ₂ / | | |
| 目標年度 | 目標排出量 | | t-CO ₂ | 目標原単位 | | t-CO ₂ / | | 寄与度の合計から求めた目標削減率 [※] |
| 年度 | 目標削減率 | | % | 目標削減率 | | % | | |
| 目標設定に関する説明 | | | | | | | | ※事業の内容により単一の原単位を設定できない者のみ記載する(以下同じ)。 |
| 第一年度 | 排出量 | | t-CO ₂ | | | 単位 | | |
| | 調整後排出量 | | t-CO ₂ | 原単位 | | t-CO ₂ / | | 寄与度の合計から求めた目標削減率 [※] |
| 年度 | 削減率 | | % | 削減率 | | % | | |
| 排出量等の増減理由 | | | | | | | | |
| 第二年度 | 排出量 | | t-CO ₂ | | | 単位 | | |
| | 調整後排出量 | | t-CO ₂ | 原単位 | | t-CO ₂ / | | 寄与度の合計から求めた目標削減率 [※] |
| 年度 | 削減率 | | % | 削減率 | | % | | |
| 排出量等の増減理由 | | | | | | | | |
| 第三年度 | 排出量 | | t-CO ₂ | | | 単位 | | |
| | 調整後排出量 | | t-CO ₂ | 原単位 | | t-CO ₂ / | | 寄与度の合計から求めた目標削減率 [※] |
| 年度 | 削減率 | | % | 削減率 | | % | | |
| 目標の達成状況及び排出量の増減理由 | | | | | | | | |

様式1号
(総括票)

6の3 自動車の使用に伴う二酸化炭素の排出抑制に係る目標等の状況

| | | | | | | |
|-------------------|---|------|-------------------|-----|------|---|
| 基準年度 | 基準排出量 | 4633 | t-CO ₂ | | | |
| 25年度 | | | | | | |
| 目標年度 | 目標排出量 | 4494 | t-CO ₂ | 削減率 | 3.00 | % |
| 28年度 | | | | | | |
| 目標設定に関する説明 | エコマネジメント長野の着実な運用により、年平均1パーセント減の抑制目標を達成するとともに、エコドライブを推進していく。 | | | | | |
| 第一年度 | 排出量 | | t-CO ₂ | 削減率 | | % |
| 年度 | | | | | | |
| 排出量等の増減理由 | | | | | | |
| 第二年度 | 排出量 | | t-CO ₂ | 削減率 | | % |
| 年度 | | | | | | |
| 排出量等の増減理由 | | | | | | |
| 第三年度 | 排出量 | | t-CO ₂ | 削減率 | | % |
| 年度 | | | | | | |
| 目標の達成状況及び排出量の増減理由 | | | | | | |

7 重点対策の実施状況

| 段階 | 連番 | 対策名称 | 基準年度 | 実施予定 | 第一年度 | 第二年度 | 第三年度 | 備考 |
|--------|----|---------------|------|------|------|------|------|----|
| I、II | 1 | 燃料使用量等の定期的な把握 | 実施済 | | | | | |
| | 2 | エコドライブの励行 | 未実施 | 第三年度 | | | | |
| III、IV | — | 次世代自動車の導入 | 実施中 | 第三年度 | | | | |

様式1号
(総括票)

8 排出抑制目標達成のための具体的な措置

| 番号 | 区分 | 対策内容 | 計画 | | 実績 | |
|----|-----|-----------------------|----------------|-------------------------------|------|-------------------------------|
| | | | 実施 予定年 度 | 削減見込量 (t-CO ₂) | 実施年度 | 推計削減量 (t-CO ₂) |
| 1 | エネ起 | 130101設定温度、湿度の適正化 | H26~28 | | | |
| 2 | エネ起 | 150201照明器具及びランプの適正な選択 | H26~28 | | | |
| 3 | エネ起 | 150204適正照度の管理 | H26~28 | | | |
| 4 | エネ起 | 150303電力削減 | H26~28 | | | |
| 5 | 自動車 | アイドリングストップの実施 | H26~28 | | | |
| 6 | | | | | | |
| 7 | | | | | | |
| 8 | | | | | | |
| 9 | | | | | | |
| 10 | | | | | | |

9 自然エネルギー源利用設備等の導入状況

| 機器の種類 | 単位 | 基準年度 | 導入計画 | 第一年度 | 第二年度 | 第三年度 |
|---------|-------------------|--------|------|------|------|------|
| 太陽光発電設備 | kW | 105.25 | 0 | | | |
| 太陽熱利用設備 | m ² 集熱 | 344 | 0 | | | |
| | | | | | | |
| | | | | | | |
| | | | | | | |

10 クレジット等に関する取組状況

| クレジットの種類 | 単位 | 基準年度 | 計画期間 | 第一年度 | 第二年度 | 第三年度 |
|----------------------------|------------------|------|------|------|------|------|
| グリーンエネルギー証書 (電気) | tCO ₂ | | | | | |
| グリーンエネルギー証書 (熱) | tCO ₂ | | | | | |
| J-クレジット制度により 創出されたクレジット | tCO ₂ | | | | | |
| 県が認証したクレジット | tCO ₂ | | | | | |
| 電気の利用に伴うもの | tCO ₂ | 1326 | | | | |
| 低炭素電力の利用 | tCO ₂ | | | | | |

様式1号
(総括票)

1.1 県内の工場等におけるエネルギー起源二酸化炭素の排出状況 (所、t-CO₂)

| 工場等の規模 (原油換算エネルギー使用量) | 基準年度 | | 第一年度 | | 第二年度 | | 第三年度 | |
|--------------------------|------|-------|------|-----|------|-----|------|-----|
| | 工場等数 | 排出量 | 工場等数 | 排出量 | 工場等数 | 排出量 | 工場等数 | 排出量 |
| 3,000k1以上 | | | | | | | | |
| 1,500k1以上 3,000k1未満 | | | | | | | | |
| 1,500k1未満 | 28 | 6,621 | | | | | | |
| 合計 | 28 | 6,621 | | | | | | |

1.2 県内の工場等におけるエネルギー起源二酸化炭素以外の温室効果ガスの排出状況 (t-CO₂)

| ガスの種類 | 基準年度 | 第一年度 | 第二年度 | 第三年度 |
|-----------------------------|------|------|------|------|
| 非エネルギー起源 CO ₂ | 0 | | | |
| CH ₄ | 0 | | | |
| N ₂ O | 0 | | | |
| HFC | 0 | | | |
| PFC | 0 | | | |
| SF ₆ | 0 | | | |
| | | | | |
| 合計 | 0 | 0 | 0 | 0 |

1.3 次世代車使用台数及び導入計画 (台)

| 自動車種別 | 基準年度 | 第一年度 | 第二年度 | 第三年度 |
|-----------------|------|------|------|------|
| プラグイン・ハイブリッド自動車 | 0 | | | |
| 電気自動車 | | | | |
| 燃料電池自動車 | | | | |
| クリーンディーゼル自動車 | | | | |
| その他 | 39 | | | |
| 合計 | 39 | 0 | 0 | 0 |
| 自動車総数 | 1084 | | | |
| 次世代車導入割合 | 3.6 | | | |

様式1号
(総括票)

1.4 中小企業支援

| 区分 | 内容 |
|-------------|------|
| 中小企業への省エネ診断 | 該当なし |
| その他 | 該当なし |

1.5 交通対策

| 区分 | 実施内容 |
|-------------|-------------------------------|
| ノーマイカー通勤 | ノーマイカー通勤デーの実施（マイカー通勤率約48%） |
| 公共交通機関の利用促進 | ノーマイカー通勤デーに合わせた公共交通機関の呼びかけの実施 |
| 来客者の交通対策 | 該当なし |
| 物流の合理化 | 該当なし |

1.6 環境マネジメントシステム導入状況

| 番号 | 名称 | 導入年 |
|----|------------|--------|
| 1 | エコマネジメント長野 | 平成24年度 |
| 2 | | |
| 3 | | |

1.7 その他の地球温暖化を防止する対策の実施状況

| | |
|--------|-----------------------|
| 基準年度実績 | エコバッグの配布、「緑のカーテン」の実施等 |
| 第一年度実績 | |
| 第二年度実績 | |
| 第三年度実績 | |

1.8 自由記載欄

| 区分 | 内容 | 削減量 (tCO ₂) |
|------------|---|-------------------------|
| 基準年度以前の取組み | 上田警察署庁舎建て替えに伴う暖房用ボイラーA重油の削減及び太陽光発電設備の設置（平成24年度） | 53 |
| その他 | | |