I:25,000 地形図　NJ-54-35-II-2
おうごう　（高田II号－2）

往　郷

野沢温泉

この地図は国土地理院長の承認を得て、国院発行の2万5千分1地形図及び2万5千分1旧版地図を複製したものである。（承認番号 平16関複、 第525号）

5538-23

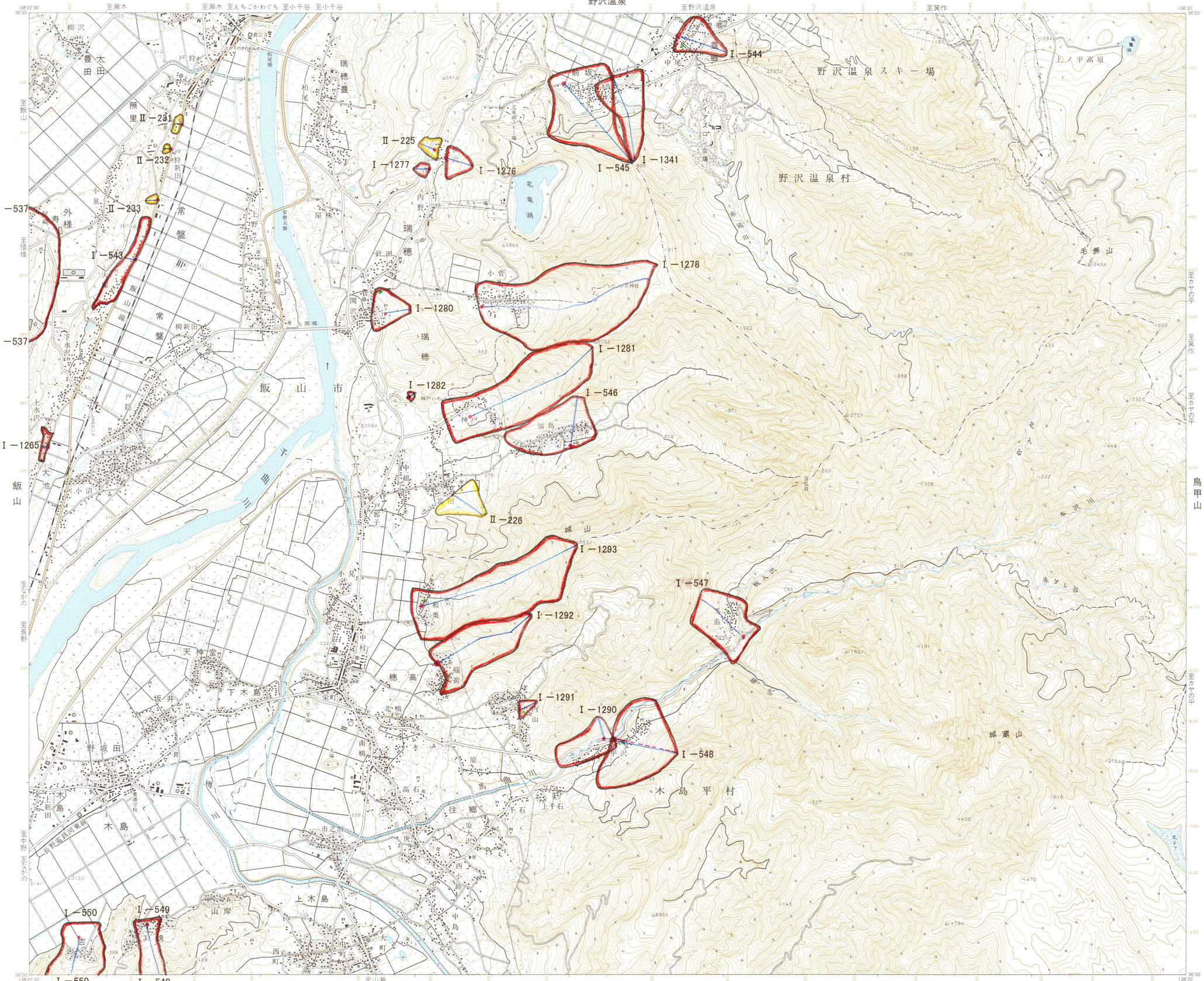

凡例

雪崩危険箇所（I）

I－○○：箇所の種類と番号

主たる雪崩経路

基準点

雪崩危険箇所（II）

II－○○：箇所の種類と番号

主たる雪崩経路

基準点

過去の雪崩発生経路

地域防災計画に位置づけられる避難場所、避難経路等

都・府・県界
北海道の支庁界
郡・市界、東京都の区界
町・村界、指定都市の区界
所属界
植生界
特定地区界
△52.6 三角点　・124.4 標石のあるもの　標石のないもの　標高点
⊠21.7 水準点　・125

田　広葉樹林
畑・牧草地　針葉樹林
果樹園　はいまつ地
桑畑　竹林
茶畑　しの地
その他の樹木畑　やし科樹林
荒地

建物　中高層建物（大）　建物の密集地　中高層建築物
立体交差　墓地　道路の分離帯等　温室・畜舎　タンク等　附木に置き換えた居住地　空地

水面標高かれ　水深　比高　水制　せき　ダム　滝　地下の水路　流水方向　橋　岸高　水門　(高架)　(地下)　渡し船

湿地　堤防　護岸　フェリー　防波堤　砂れき地　干がた　岩　隠顕岩

小おう地　おう地　がけ（土）　がけ（岩）　岩　万年雪

1. 投影はユニバーサル横メルカトル図法、座標帯は第54帯、中央子午線は東経141°
2. 右上の数字は地域メッシュコード
3. 図郭に付した短線は黒が経緯度差1分ごとの目盛、青（経緯度目盛と重複する場合は黒）が基準地域メッシュの目盛
4. 高さの基準は東京湾の平均海面、等高線の間隔は10メートル
5. 磁針方位は西偏約 7°10′
6. 図式は昭和61年1:25,000 地形図図式

行政区画

長野県

A. 飯山市
B. 下高井郡　1. 野沢温泉村　2. 木島平村
C. 下水内郡　栄村

索引図

猿橋	野沢温泉	信濃森
飯山		鳥甲山
替佐	夜間瀬	切明

昭和48年測量
平成2年修正測量
1. 使用した空中写真は昭和63年10月撮影
2. 現地調査は平成2年7月実施
平成8年部分修正測量（オリンピック会場）

9

I:25,000 往　郷

著作権所有兼発行者　国土地理院　許可なく複製を禁ずる
平成9年1月1日発行（3色刷）　2刷