

# 令和6年度除雪・凍結防止剤散布業務受託希望者説明会 次第

令和6年8月23日(金)10:00～11:00  
佐久合同庁舎5階講堂

- 1 開 会
  
- 2 あいさつ
  
- 3 令和6年度 除雪及び凍結防止剤散布業務委託
  - (1) スケジュール
  
  - (2) 主な連絡事項
  
  - (3) 工区割
  
  - (4) 入札・契約事務手続き
  
- 4 質疑応答
  
- 5 閉 会

## 令和 6 年度除雪・凍結防止剤散布業務の連絡事項

- (1) 業務期間
  - ・令和 6 年 1 月 1 日から令和 7 年 4 月 30 日まで
- (2) 工区割について
  - ・北部事務所管内については、工区の一部変更等について検討中です。
- (3) 入札・契約に関する様式改正
  - ・現時点において、大きな変更はありませんが、県庁で調整中の案件もあるため、公告時に最終版の内容について確認をお願いします。

\*\*\* 昨年度の連絡事項 (R 6 も同様の扱い) \*\*\*

- (1) 債務付き発注による年度を跨いだ工期設定
  - ・除融雪業務委託の契約期間・履行期間について、令和 2 年度から債務付き発注により年度を跨いだ工期設定が可能。
  - ・春山除雪の随意契約の手続きが不要 → 事務の省略化を図る。
- (2) 機械管理費の概算払制度の創設
  - ・令和 2 年度から、持込機械を対象に機械管理費分の 10 分の 3 以内で概算払いが可能。
  - ・少雪によりシーズン前半の稼働費が少ない場合などにおいて、受注者からの請求により概算払いが可能 (工期中 1 回のみ、精算は 3 月に行う)
- (3) GPS 機器を活用した除雪管理システムの運用
  - ・令和元年度より県内で本格稼働。
  - ・当面の間、各機械にシステム端末 (スマホ又は GPS ロガー) と従来のタスクメーターを併設し運用する (万が一、システムに支障が出た場合等に代用)
- (4) 少雪時における固定的経費について
  - ・令和 4 年度より運用。今年度も引き続き固定的経費を算出しますので持込機械の規格や排ガス規制、任意保険証券の写しについて資料の用意をお願いします。

### R6除雪業務【単体工区】入札開札スケジュール(予定)

| 月/日  | 内 容                     |
|------|-------------------------|
| 8/1  | 木                       |
| 8/2  | 金                       |
| 8/3  | 土                       |
| 8/4  | 日                       |
| 8/5  | 月                       |
| 8/6  | 火                       |
| 8/7  | 水                       |
| 8/8  | 木                       |
| 8/9  | 金                       |
| 8/10 | 土                       |
| 8/11 | 日                       |
| 8/12 | 月                       |
| 8/13 | 火                       |
| 8/14 | 水                       |
| 8/15 | 木                       |
| 8/16 | 金                       |
| 8/17 | 土                       |
| 8/18 | 日                       |
| 8/19 | 月                       |
| 8/20 | 火                       |
| 8/21 | 水                       |
| 8/22 | 木                       |
| 8/23 | 金 ○除雪・凍結防止剤散布業務受託希望者説明会 |
| 8/24 | 土                       |
| 8/25 | 日                       |
| 8/26 | 月                       |
| 8/27 | 火                       |
| 8/28 | 水                       |
| 8/29 | 木                       |
| 8/30 | 金                       |
| 8/31 | 土                       |

| 月/日  | 内 容                     |
|------|-------------------------|
| 9/1  | 日                       |
| 9/2  | 月                       |
| 9/3  | 火                       |
| 9/4  | 水                       |
| 9/5  | 木                       |
| 9/6  | 金                       |
| 9/7  | 土                       |
| 9/8  | 日                       |
| 9/9  | 月                       |
| 9/10 | 火                       |
| 9/11 | 水                       |
| 9/12 | 木                       |
| 9/13 | 金                       |
| 9/14 | 土                       |
| 9/15 | 日                       |
| 9/16 | 月                       |
| 9/17 | 火                       |
| 9/18 | 水 ★ホームページ公告開始予定         |
| 9/19 | 木 ○希望工区及び受託資格要件審査書類提出開始 |
| 9/20 | 金                       |
| 9/21 | 土                       |
| 9/22 | 日                       |
| 9/23 | 月                       |
| 9/24 | 火 質問書提出期限               |
| 9/25 | 水 質問回答期限                |
| 9/26 | 木                       |
| 9/27 | 金                       |
| 9/28 | 土                       |
| 9/29 | 日                       |
| 9/30 | 月 ○希望工区及び受託資格要件審査書類提出期限 |

| 月/日   | 内 容                  |
|-------|----------------------|
| 10/1  | 火                    |
| 10/2  | 水                    |
| 10/3  | 木 入札通知書による通知開始       |
| 10/4  | 金 入札通知書発送期限          |
| 10/5  | 土                    |
| 10/6  | 日                    |
| 10/7  | 月 ●入札または見積り合わせ予定     |
| 10/8  | 火                    |
| 10/9  | 水 ※いずれかの日程で予定しております。 |
| 10/10 | 木                    |
| 10/11 | 金                    |
| 10/12 | 土                    |
| 10/13 | 日                    |
| 10/14 | 月                    |
| 10/15 | 火                    |
| 10/16 | 水                    |
| 10/17 | 木                    |
| 10/18 | 金                    |
| 10/19 | 土                    |
| 10/20 | 日                    |
| 10/21 | 月                    |
| 10/22 | 火                    |
| 10/23 | 水                    |
| 10/24 | 木                    |
| 10/25 | 金                    |
| 10/26 | 土                    |
| 10/27 | 日                    |
| 10/28 | 月                    |
| 10/29 | 火                    |
| 10/30 | 水                    |
| 10/31 | 木                    |

| 月/日   | 内 容            |
|-------|----------------|
| 11/1  | 金 ★除雪業務委託開始予定日 |
| 11/2  | 土              |
| 11/3  | 日              |
| 11/4  | 月              |
| 11/5  | 火              |
| 11/6  | 水              |
| 11/7  | 木              |
| 11/8  | 金              |
| 11/9  | 土              |
| 11/10 | 日              |
| 11/11 | 月              |
| 11/12 | 火              |
| 11/13 | 水              |
| 11/14 | 木              |
| 11/15 | 金              |
| 11/16 | 土              |
| 11/17 | 日              |
| 11/18 | 月              |
| 11/19 | 火              |
| 11/20 | 水              |
| 11/21 | 木              |
| 11/22 | 金              |
| 11/23 | 土              |
| 11/24 | 日              |
| 11/25 | 月              |
| 11/26 | 火              |
| 11/27 | 水              |
| 11/28 | 木              |
| 11/29 | 金              |
| 11/30 | 土              |

# R6除融雪業務【単体工区発注】スケジュール

|       |     |   |
|-------|-----|---|
| 令和6年度 | 8月  | <div style="border: 1px solid black; padding: 2px; display: inline-block;">○8/23受託希望者説明会開催（本日）</div>                                      |
|       | 9月  | （予定単価設定）<br><div style="border: 1px solid black; padding: 2px; display: inline-block; margin: 5px 0;">入札・契約手続き</div><br>○R6除融雪業務の公告(9月中旬) |
|       | 10月 | ○契約(10月下旬)  |
|       | 11月 | （業務計画書打合せ）<br><div style="border: 1px solid black; padding: 5px; text-align: center; margin: 5px 0;">除融雪業務体制開始</div>                      |
|       | 12月 |   |
|       | 1月  |   |
|       | 2月  |   |
|       | 3月  |   |
| 令和7年度 | 4月  | ↓   |
|       | 5月  |   |
|       | 6月  |   |
|       | 7月  |   |

# R6 除雪路線〔工区別〕

| 道路種別 | 路線名  | 区間  |                                 |        |                      | 延長(km) | 工区          |       |
|------|------|---|---------------------------------|--------|----------------------|--------|-------------|-------|
|      |      | 市町村名                                      | 箇所名                             | 市町村名   | 箇所名                  |        |             |       |
| 国道   |      |   |                                 |        |                      |        |             |       |
| 国    | 141号 | 南牧村                                       | 山梨県境                            | ～ 南牧村  | JR小海線佐久甲州街道踏切        | 13.58  | 共同体 小海・南牧工区 |       |
|      |      | 南牧村                                       | JR小海線佐久甲州街道踏切                   | ～ 南牧村  | 海尻(南牧村保育園前)          | 2.80   | 共同体 小海・南牧工区 |       |
|      |      | 南牧村                                       | 南牧村海尻(南牧村保育園前)                  | ～ 小海町  | (国)141号交差点(馬流橋)      | 6.79   | 共同体 小海・南牧工区 |       |
|      |      | 小海町                                       | (国)141号交差点(馬流橋)                 | ～ 佐久穂町 | (国)141号交差点(清水町)      | 4.61   | 共同体 小海・南牧工区 |       |
|      |      | 佐久穂町                                      | (国)299号交差点(清水町)                 | ～ 佐久穂町 | 三条大橋入口交差点            | 5.68   | 八千穂ブロック1工区  |       |
|      |      | 佐久穂町                                      | 三条大橋入口交差点                       | ～ 佐久市  | 佐久穂町境                | 0.18   | 一体 臼田2工区    |       |
|      |      | 佐久市                                       | 佐久穂町境                           | ～ 佐久市  | (主)下仁田臼田線交点(城山北)     | 1.65   | 一体 臼田2工区    |       |
| 国    | 299号 | 佐久市                                       | (主)下仁田臼田線交点(城山北)                | ～ 佐久市  | 大沢下町交差点(旧臼田町境)       | 2.07   | 一体 臼田1工区    |       |
|      |      | 佐久穂町                                      | 麦草峠                             | ～ 小海町  | (一)松原湖高原線交差点(林業センター) | 7.70   | 八千穂ブロック2工区  |       |
|      |      | ただし、佐久穂町麦草峠～小海町千代里林業センター間は冬期通行止期間を除く      |                                 |        |                      |        |             | -7.70 |
|      |      | 小海町                                       | (一)松原湖高原線交差点(林業センター)(小海分0.56km) | ～ 佐久穂町 | 堂河原橋                 | 18.59  | 八千穂ブロック2工区  |       |
|      |      | ただし、佐久穂町町道八千穂レイク北線交差点～佐久穂町別荘地上は冬期通行止期間を除く |                                 |        |                      |        |             | -5.20 |
|      |      | 佐久穂町                                      | 堂河原橋                            | ～ 佐久穂町 | (国)141号交差点(清水町)      | 1.22   | 八千穂ブロック1工区  |       |
|      |      | 佐久穂町                                      | (国)141号交差点(千曲病院入口)              | ～ 佐久穂町 | 畑ヶ中交差点(海瀬)           | 1.30   | 佐久町ブロック1工区  |       |
|      |      | 佐久穂町                                      | 畑ヶ中交差点(海瀬)                      | ～ 佐久穂町 | 前田橋                  | 3.87   | 佐久町ブロック2工区  |       |
|      |      | 佐久穂町                                      | 前田橋                             | ～ 佐久穂町 | 十石峠(本郷ハイパス含む)        | 12.94  | 佐久町ブロック3工区  |       |
|      |      | ただし、臼石橋～十石峠間は冬期通行止期間を除く                   |                                 |        |                      |        |             | -5.60 |
| 延長計  |      |   |                                 |        |                      | 83.0   |             |       |

| 主要地方道 |           |                          |                             |        |                       |       |             |       |
|-------|-----------|--------------------------|-----------------------------|--------|-----------------------|-------|-------------|-------|
| 主     | 川上佐久線     | 川上村                      | (主)梓山海ノ口線交差点                | ～ 川上村  | 馬越峠                   | 6.05  | 川上ブロック3工区   |       |
|       |           | ただし、川上CC～馬越峠間は冬期通行止期間を除く |                             |        |                       |       |             | -6.05 |
|       |           | 南相木村                     | 馬越峠                         | ～ 南相木村 | 北相木村境                 | 13.39 | 共同体 相木工区    |       |
|       |           | ただし、馬越峠～立原間は冬期通行止期間を除く   |                             |        |                       |       |             | -4.15 |
|       |           | 北相木村                     | 南相木村境                       | ～ 北相木村 | 小海町境                  | 0.55  | 共同体 相木工区    |       |
|       |           | 小海町                      | 北相木村境                       | ～ 小海町  | (一)上野小海線交差点(馬流橋)      | 4.85  | 共同体 小海・南牧工区 |       |
|       |           | 小海町                      | (一)上野小海線交差点(馬流橋)(小海分1.72km) | ～ 佐久穂町 | 高岩(高岩橋)(佐久穂分0.91km)   | 2.63  | 共同体 小海・南牧工区 |       |
|       |           | 佐久穂町                     | 高岩(高岩橋)                     | ～ 佐久穂町 | 海瀬字赤屋(海瀬BP起点)         | 3.00  | 八千穂ブロック3工区  |       |
|       |           | 佐久穂町                     | 海瀬字赤屋(海瀬BP起点)               | ～ 佐久穂町 | 海瀬字堀込(海瀬BP終点)         | 1.39  | 佐久町ブロック4工区  |       |
|       |           | 佐久穂町                     | 海瀬字堀込(海瀬BP終点)               | ～ 佐久穂町 | (国)299号交差点(四ツ谷)       | 1.06  | 佐久町ブロック4工区  |       |
|       |           | 佐久穂町                     | 畑ヶ中交差点(海瀬)                  | ～ 佐久穂町 | 海瀬(佐久市唐松境)            | 0.50  | 佐久町ブロック1工区  |       |
|       |           | 佐久市                      | 唐松(唐松橋スロープ含・佐久穂町海瀬境)        | ～ 佐久市  | 平林(佐久穂町平林境)           | 1.20  | 佐久町ブロック1工区  |       |
|       |           | 佐久穂町                     | 平林(佐久市平林境)                  | ～ 佐久穂町 | 平林(佐久市入沢境)            | 0.78  | 佐久町ブロック1工区  |       |
|       |           | 佐久市                      | 入沢(佐久穂町平林境)                 | ～ 佐久市  | (一)下仁田臼田線交差(三分)       | 2.77  | 臼田ブロック1工区   |       |
|       |           | 佐久市                      | (主)下仁田臼田交差(駅前通り)重複区間        | ～ 佐久市  | (主)下仁田臼田交差(駅前通り)重複区間  | 0.09  | 一体 臼田2工区    |       |
|       |           | 佐久市                      | (主)下仁田臼田交差(駅前通り)            | ～ 佐久市  | 離山工業団地入口              | 2.17  | 臼田ブロック3工区   |       |
|       |           | 主                        | 梓山海ノ口線                      | 川上村    | 梓山                    | ～ 川上村 | 秋山・川端下入口    | 1.99  |
| 川上村   | 秋山・川端下入口  |                          |                             | ～ 川上村  | 金山橋                   | 5.40  | 川上ブロック2工区   |       |
| 川上村   | 金山橋       |                          |                             | ～ 川上村  | 丸共建設プラント前             | 3.27  | 川上ブロック3工区   |       |
| 川上村   | 丸共建設プラント前 |                          |                             | ～ 川上村  | 男橋                    | 3.07  | 川上ブロック4工区   |       |
| 川上村   | 男橋        |                          |                             | ～ 川上村  | 大蔵峠                   | 1.88  | 川上ブロック5工区   |       |
| 南牧村   | 大蔵峠       |                          |                             | ～ 南牧村  | (国)141号交差点            | 5.94  | 共同体 小海・南牧工区 |       |
| 主     | 下仁田臼田線    | 佐久市                      | 群馬県境                        | ～ 佐久市  | (-)三分中込線交差点(JA北部営農C前) | 20.44 | 一体 臼田3工区    |       |
|       |           | 佐久市                      | 臼田駅                         | ～ 佐久市  | (-)三分中込線交差点(JA北部営農C前) | 0.86  | 臼田ブロック2工区   |       |
|       |           | 佐久市                      | 臼田駅                         | ～ 佐久市  | 終点(国)141号交差点(城山北)     | 0.73  | 一体 臼田2工区    |       |
|       |           | 佐久市                      | (-)上小田切臼田交差点(城下)            | ～ 佐久市  | (国)141号交差点(雨宮病院前)     | 0.19  | 一体 臼田2工区    |       |
| 延長計   |           |                          |                             |        |                       | 84.2  |             |       |

| 一般県道 |            |                          |                         |        |                    |          |             |      |
|------|------------|--------------------------|-------------------------|--------|--------------------|----------|-------------|------|
| -    | 下仁田佐久線     | 佐久穂町                     | 余地ダム                    | ～ 佐久穂町 | (国)299号交差点(余地入口)   | 6.23     | 一体 佐久町1工区   |      |
|      |            | 通年通行不能区間                 |                         |        |                    |          |             | 3.02 |
| -    | 上畑八千穂(停)線  | 佐久穂町                     | (国)141号交差点              | ～ 佐久穂町 | (主)川上佐久線交差点(天神橋)   | 0.56     | 八千穂ブロック3工区  |      |
|      |            | 北相木村                     | ぶどう峠                    | ～ 北相木村 | (主)川上佐久線交差点(川又)    | 15.96    | 共同体 相木工区    |      |
| -    | 上野小海線      | ただし、木次原～ぶどう峠間は冬期通行止期間を除く |                         |        |                    |          |             | -3.5 |
|      |            | 小海町                      | (主)川上佐久線交差点(馬流橋)        | ～ 小海町  | (国)141号交差点(馬流橋)    | 0.09     | 共同体 小海・南牧工区 |      |
| -    | 大張北岩水線     | 佐久穂町                     | (国)141号交差点(高野町)         | ～ 佐久穂町 | (主)川上佐久線交差点(東町)    | 0.30     | 八千穂ブロック1工区  |      |
| -    | 栗尾見上線      | 南相木村                     | 栗尾                      | ～ 南相木村 | (主)川上佐久線交差点(千代橋)   | 4.48     | 共同体 相木工区    |      |
| -    | 松原湖高原線     | 小海町                      | (国)299号交差点(林業センター)      | ～ 小海町  | リエックススキー場入口        | 6.35     | 八千穂ブロック2工区  |      |
| -    | 三分中込線      | 小海町                      | リエックススキー場入口             | ～ 小海町  | (国)141号交差点(松原湖入口)  | 5.99     | 八千穂ブロック2工区  |      |
| -    | 三分中込線      | 佐久市                      | 起点(主)下仁田臼田線交点(JA北部営農C前) | ～ 佐久市  | 常和 清川境(市道2413-15号) | 1.91     | 臼田ブロック2工区   |      |
| -    | 上小田切臼田(停)線 | 佐久市                      | 上小田切                    | ～ 佐久市  | 臼田IC交差点            | 4.37     | 一体 臼田4工区    |      |
|      |            | 佐久市                      | 臼田IC交差点                 | ～ 佐久市  | (国)141号交差点(城山)     | 1.28     | 一体 臼田4工区    |      |
|      |            | 佐久市                      | (国)141号交差点(下小田切)        | ～ 佐久市  | (主)下仁田臼田線交差点(城下)   | 0.56     | 一体 臼田4工区    |      |
| 延長計  |            |                          |                         |        |                    | 48.1 km  |             |      |
| 総延長  |            |                          |                         |        |                    | 215.3 km |             |      |

# R6 凍結防止剤散布〔工区別〕

| 道路種別                    | 路線名  | 区 間                                    |                      |      |       | 延長<br>(km)        | 工 区   |             |  |
|-------------------------|------|--|----------------------|------|-------|-------------------|-------|-------------|--|
|                         |      | 市町村名                                   | 箇 所 名                | 市町村名 | 箇 所 名 |                   |       |             |  |
| 国道                      |      |  |                      |      |       |                   |       |             |  |
| 国                       | 141号 | 南牧村                                    | 山梨県境                 | ～    | 南牧村   | JR小海線佐久甲州街道踏切     | 13.58 | 共同体 小海・南牧工区 |  |
|                         |      | 南牧村                                    | JR小海線佐久甲州街道踏切        | ～    | 南牧村   | 海尻(南牧村保育園前)       | 2.80  | 共同体 小海・南牧工区 |  |
|                         |      | 南牧村                                    | 海尻(南牧村保育園前)          | ～    | 小海町   | (国)141号交差点(馬流橋)   | 6.79  | 共同体 小海・南牧工区 |  |
|                         |      | 小海町                                    | (国)141号交差点(馬流橋)      | ～    | 佐久穂町  | (国)141号交差点(清水町)   | 4.61  | 共同体 小海・南牧工区 |  |
|                         |      | 佐久穂町                                   | (国)299号交差点(清水町)      | ～    | 佐久穂町  | 三条大橋入口交差点         | 5.68  | 八千穂ブロック1工区  |  |
|                         |      | 佐久穂町                                   | 三条大橋入口交差点            | ～    | 佐久市   | 佐久穂町境             | 0.18  | 一体 臼田2工区    |  |
|                         |      | 佐久市                                    | 佐久穂町境                | ～    | 佐久市   | (主)下仁田臼田線交点(城山北)  | 1.65  | 一体 臼田2工区    |  |
|                         |      | 佐久市                                    | (主)下仁田臼田線交点(城山北)     | ～    | 佐久市   | 大沢下町交差点(旧臼田町境)    | 2.07  | 一体 臼田1工区    |  |
| 国                       | 299号 | 佐久穂町                                   | 麦草峠                  | ～    | 佐久穂町  | (-)松原湖高原線(林業センター) | 7.70  | 八千穂ブロック2工区  |  |
|                         |      | ただし、小海町千代里林業センター～佐久穂町麦草峠間は冬期通行止期間を除く   |                      |      |       |                   |       | -7.70       |  |
|                         |      | 小海町                                    | (-)松原湖高原線交差点(林業センター) | ～    | 小海町   | 町道八千穂レイク線交差点      | 2.99  | 八千穂ブロック2工区  |  |
|                         |      | 小海町                                    | 町道八千穂レイク線交差点         | ～    | 佐久穂町  | (国)141号交差点(清水町)   | 16.82 | 八千穂ブロック1工区  |  |
|                         |      | ただし、佐久穂町町道八千穂レイク北線～佐久穂町別荘地上は冬期通行止期間を除く |                      |      |       |                   |       | -5.20       |  |
|                         |      | 佐久穂町                                   | (国)141号交差点(千曲病院入口)   | ～    | 佐久穂町  | 十石峠(群馬県境)         | 18.11 | 佐久町ブロック1工区  |  |
| ただし、臼石橋～十石峠間は冬期通行止期間を除く |      |  |                      |      |       | -5.60             |       |             |  |
| 延長計                     |      |  |                      |      |       | 83.0              |       |             |  |

| 主要地方道 |        |                          |                             |   |      |                           |       |             |  |
|-------|--------|--------------------------|-----------------------------|---|------|---------------------------|-------|-------------|--|
| 主     | 川上佐久線  | 川上村                      | (主)梓山海ノ口線交差点                | ～ | 川上村  | 馬越峠                       | 6.05  | 川上ブロック1工区   |  |
|       |        | ただし、川上CC～馬越峠間は冬期通行止期間を除く |                             |   |      |                           |       | -6.05       |  |
|       |        | 南相木村                     | 馬越峠                         | ～ | 南相木村 | 北相木村境                     | 13.39 | 共同体 相木工区    |  |
|       |        | ただし、馬越峠～立原間は冬期通行止期間を除く   |                             |   |      |                           |       | -4.15       |  |
|       |        | 北相木村                     | 南相木村境                       | ～ | 北相木村 | 小海町境                      | 0.55  | 共同体 相木工区    |  |
|       |        | 小海町                      | 北相木村境                       | ～ | 小海町  | (-)上野小海線交差点(馬流橋)          | 4.85  | 共同体 小海・南牧工区 |  |
|       |        | 小海町                      | (-)上野小海線交差点(馬流橋)(小海分1.72km) | ～ | 佐久穂町 | 海瀬字赤屋(海瀬BP起点)(佐久穂分3.91km) | 5.63  | 共同体 小海・南牧工区 |  |
|       |        | 佐久穂町                     | 海瀬字堀込(海瀬BP終点)               | ～ | 佐久穂町 | (国)299号交差点(四ツ谷)           | 1.06  | 共同体 小海・南牧工区 |  |
|       |        | 佐久穂町                     | 海瀬字赤屋(海瀬BP起点)               | ～ | 佐久穂町 | 海瀬字堀込(海瀬BP終点)             | 1.39  | 共同体 小海・南牧工区 |  |
|       |        | 佐久穂町                     | 畑ヶ中交差点(海瀬)                  | ～ | 佐久穂町 | 海瀬(佐久市唐松境)                | 0.50  | 佐久町ブロック1工区  |  |
|       |        | 佐久市                      | 唐松(唐松橋スロープ含・佐久穂町海瀬境)        | ～ | 佐久市  | 平林(佐久穂町平林境)               | 1.20  | 佐久町ブロック1工区  |  |
|       |        | 佐久穂町                     | 平林(佐久市平林境)                  | ～ | 佐久穂町 | 平林(佐久市入沢境)                | 0.78  | 佐久町ブロック1工区  |  |
|       |        | 佐久市                      | 入沢(佐久穂町平林境)                 | ～ | 佐久市  | (主)下仁田臼田交差(三分)            | 2.77  | 臼田ブロック1工区   |  |
|       |        | 佐久市                      | (主)下仁田臼田差(駅前通り)重複区間         | ～ | 佐久市  | (主)下仁田臼田交差(駅前通り)重複区間      | 0.09  | 一体 臼田2工区    |  |
|       |        | 佐久市                      | (主)下仁田臼田交差(駅前通り)            | ～ | 佐久市  | 離山工業団地入口                  | 2.17  | 臼田ブロック1工区   |  |
| 主     | 梓山海ノ口線 | 川上村                      | 梓山                          | ～ | 川上村  | 大蔵峠                       | 15.61 | 川上ブロック1工区   |  |
|       |        | 南牧村                      | 大蔵峠                         | ～ | 南牧村  | (国)141号交差点                | 5.94  | 小海・南牧共同体    |  |
| 主     | 下仁田臼田線 | 佐久市                      | 群馬県境                        | ～ | 佐久市  | (-)三分中込交差点(JA北部営農C前)      | 20.44 | 一体 臼田3工区    |  |
|       |        | 佐久市                      | (-)三分中込交差(JA北部営農C前)         | ～ | 佐久市  | 臼田駅                       | 0.86  | 臼田ブロック1工区   |  |
|       |        | 佐久市                      | 臼田駅                         | ～ | 佐久市  | 終点141号交差点(城山北)            | 0.73  | 一体 臼田2工区    |  |
|       |        | 佐久市                      | (-)上小田切臼田交差点(城下)            | ～ | 佐久市  | (国)141号交差点(雨宮病院前)         | 0.19  | 一体 臼田2工区    |  |
| 延長計   |        |                          |                             |   |      | 84.2                      |       |             |  |

| 一般県道 |            |                           |                        |   |      |                    |       |             |  |
|------|------------|---------------------------|------------------------|---|------|--------------------|-------|-------------|--|
| -    | 下仁田佐久穂線    | 佐久穂町                      | 余地峠                    | ～ | 佐久穂町 | (国)299号交差点(余地入口)   | 6.23  | 一体 佐久町1工区   |  |
|      |            | 通年通行不能区間 余地峠～余地ダム         |                        |   |      |                    |       | 3.02        |  |
| -    | 上畑八千穂(停)線  | 佐久穂町                      | (国)141号交差点             | ～ | 佐久穂町 | (主)川上佐久線交差点(天神橋)   | 0.56  | 共同体 小海・南牧工区 |  |
|      |            | 北相木村                      | ぶどう峠(群馬県境)             | ～ | 北相木村 | (主)川上佐久線交差点(川又)    | 15.96 | 共同体 相木工区    |  |
| -    | 上野小海線      | ただし、木次原～ぶどう峠間は、冬期通行止期間を除く |                        |   |      |                    |       | -3.5        |  |
|      |            | 小海町                       | (主)川上佐久線交差点(馬流橋)       | ～ | 小海町  | (国)141号交差点(馬流橋)    | 0.09  | 共同体 小海・南牧工区 |  |
| -    | 大張北岩水線     | 佐久穂町                      | (国)141号交差点(高野町)        | ～ | 佐久穂町 | (主)川上佐久線交差点(東町)    | 0.30  | 八千穂ブロック1工区  |  |
| -    | 栗尾見上線      | 南相木村                      | 栗尾                     | ～ | 南相木村 | (主)川上佐久線交差点(千代橋)   | 4.48  | 共同体 相木工区    |  |
| -    | 松原湖高原線     | 佐久穂町                      | (国)299号交差点(林業センター)     | ～ | 小海町  | リエックススキー場入口        | 6.35  | 八千穂ブロック2工区  |  |
|      |            | 小海町                       | リエックススキー場入口            | ～ | 小海町  | (国)141号交差点(松原湖入口)  | 5.99  | 共同体 小海・南牧工区 |  |
| -    | 三分中込線      | 佐久市                       | 起点(主)下仁田臼田交差(JA北部営農C前) | ～ | 佐久市  | 常和・清川境(市道2413-15号) | 1.91  | 臼田ブロック1工区   |  |
| -    | 上小田切臼田(停)線 | 佐久市                       | 上小田切                   | ～ | 佐久市  | 臼田IC交差点            | 4.37  | 一体 臼田4工区    |  |
|      |            | 佐久市                       | 臼田IC交差点                | ～ | 佐久市  | (国)141号交差点(城山)     | 1.28  | 一体 臼田4工区    |  |
|      |            | 佐久市                       | (国)141号交差点(下小田切)       | ～ | 佐久市  | (主)下仁田臼田線交差点(城下)   | 0.56  | 一体 臼田4工区    |  |
| 延長計  |            |                           |                        |   |      | 48.1 km            |       |             |  |
| 総延長  |            |                           |                        |   |      | 215.3 km           |       |             |  |

# 令和 6 年度 除雪工区図

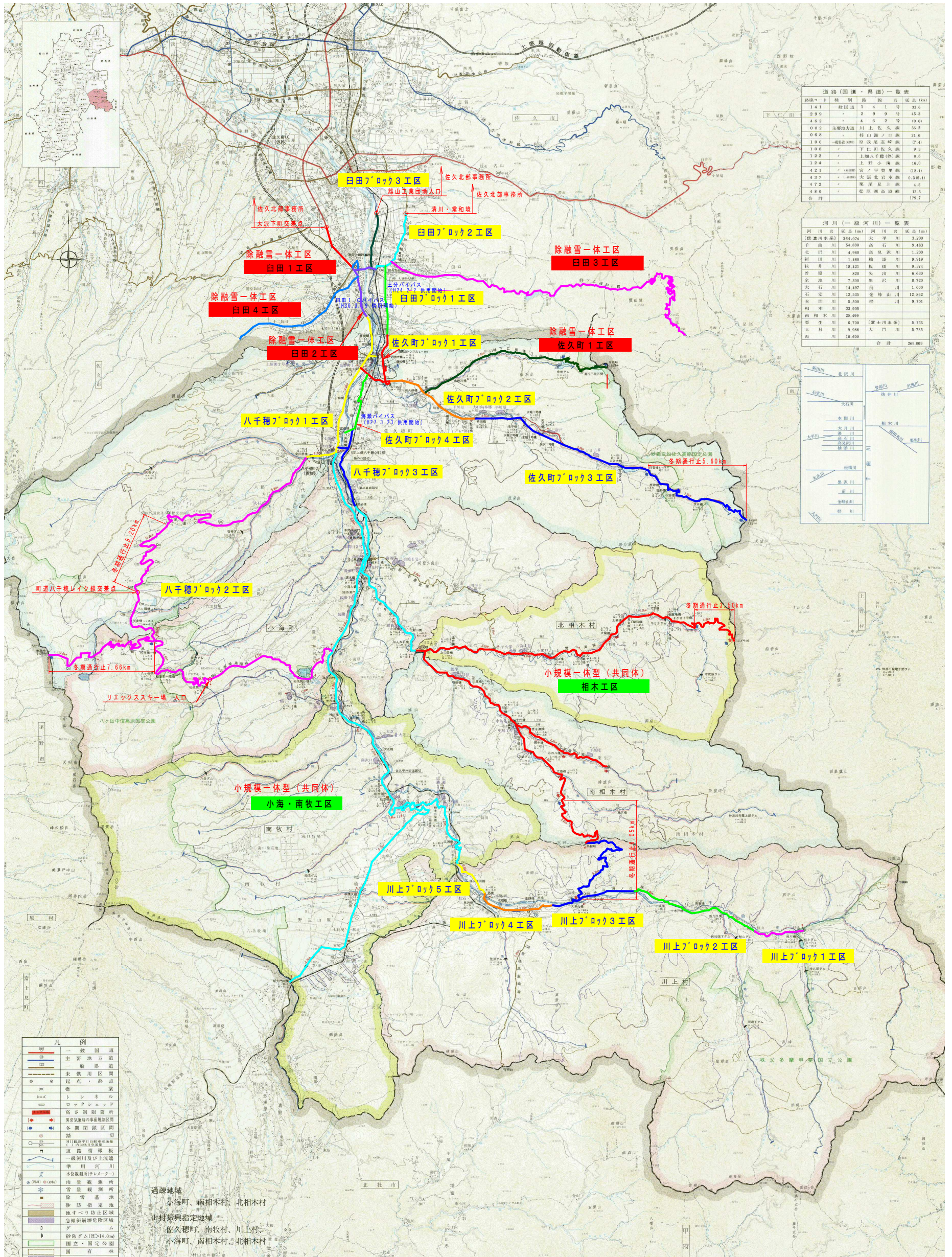

佐久建設事務所

# 令和 6 年度 凍結防止剤散布工区図

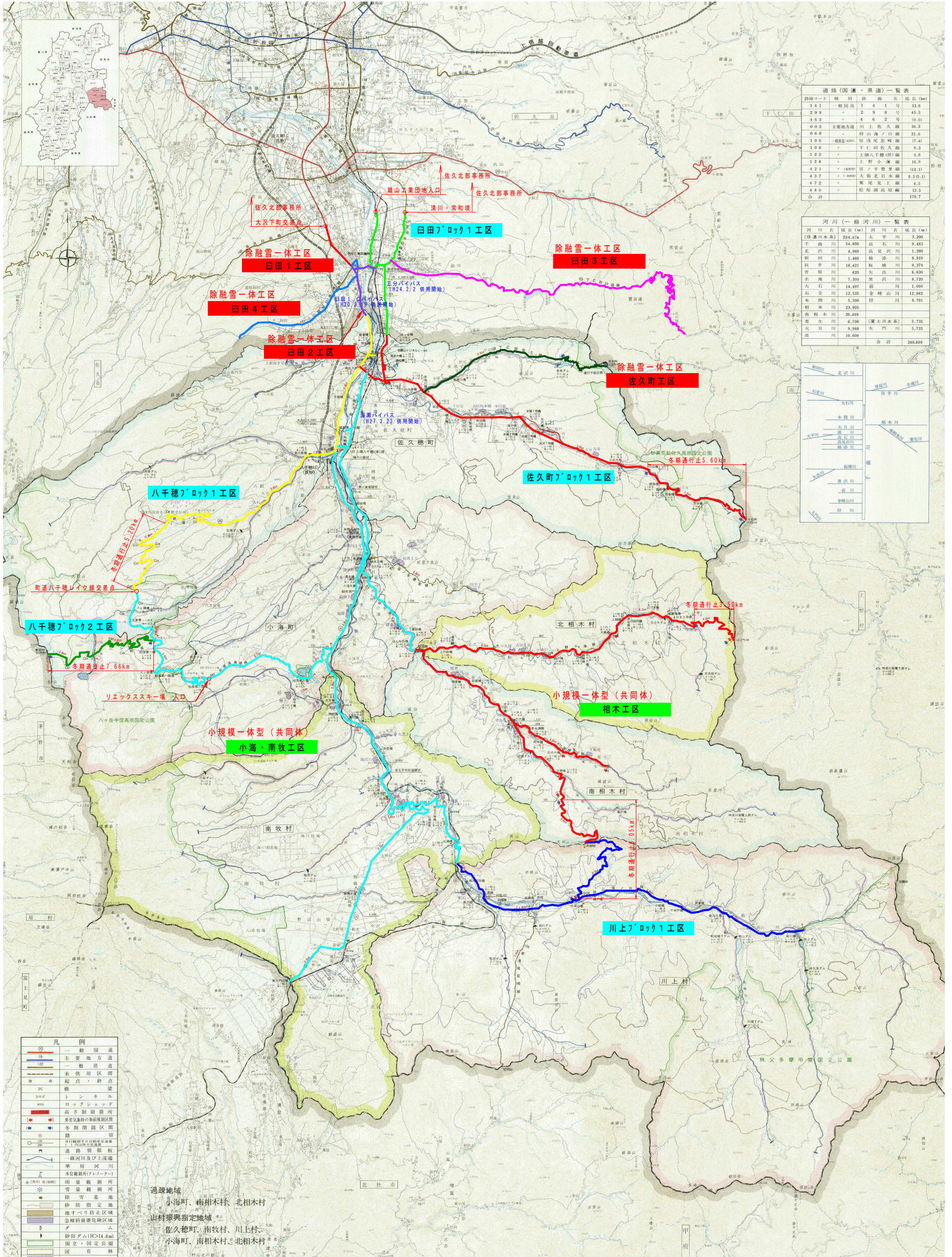

- 凍結防止剤散布工区
- 除融雪一体工区
- 小規模一体型契約方式(共同体)

佐久建設事務所