令和８年度　佐久建設事務所管内冬期通行止区間位置図

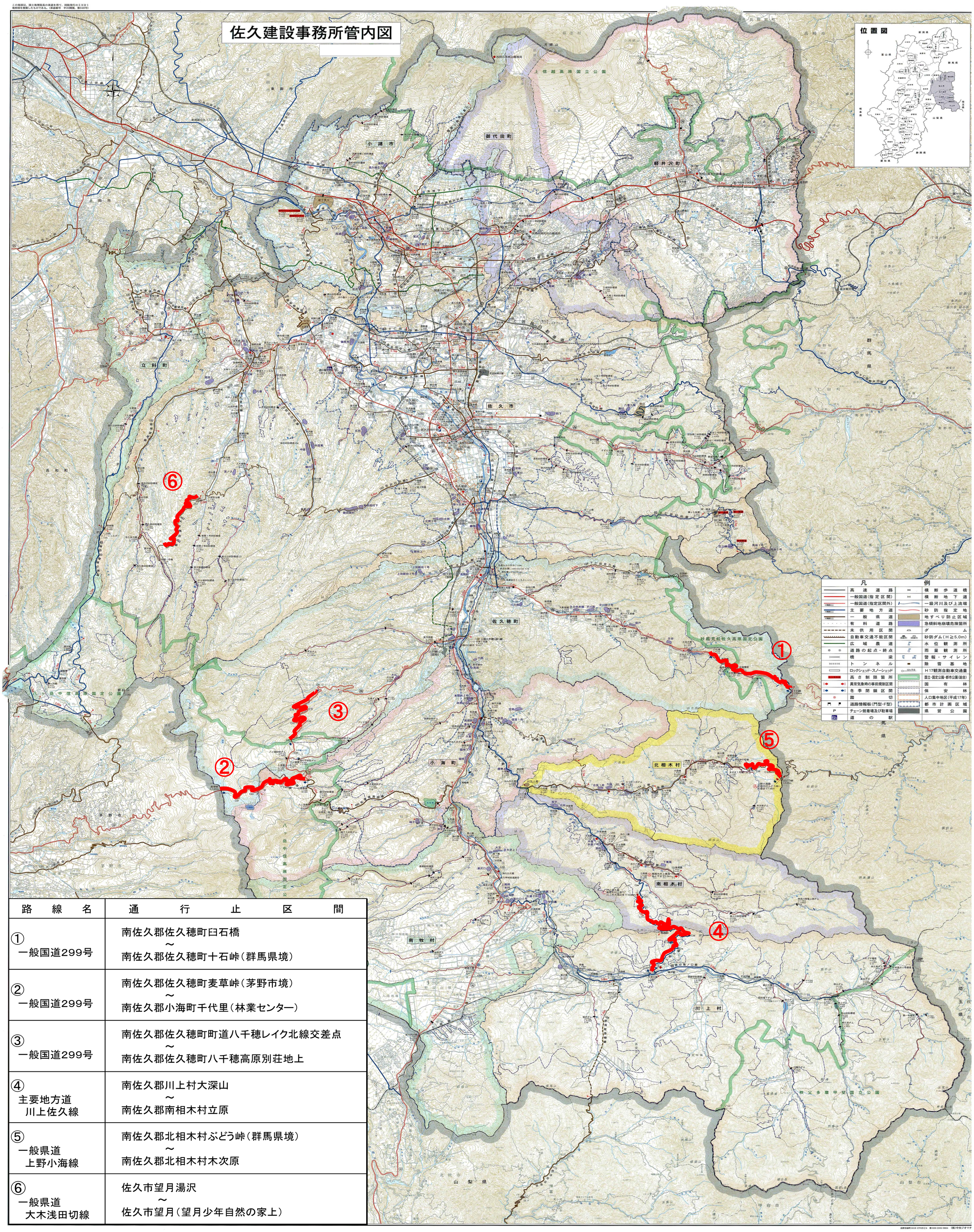

路線名	通行止区間
① 一般国道299号	南佐久郡佐久穂町臼石橋 ～ 南佐久郡佐久穂町十石峠（群馬県境）
② 一般国道299号	南佐久郡佐久穂町麦草峠（茅野市境） ～ 南佐久郡小海町千代里（林業センター）
③ 一般国道299号	南佐久郡佐久穂町町道八千穂レイク北線交差点 ～ 南佐久郡佐久穂町八千穂高原別荘地上
④ 主要地方道 川上佐久線	南佐久郡川上村大深山 ～ 南佐久郡南相木村立原
⑤ 一般県道 上野小海線	南佐久郡北相木村ぶどう峠（群馬県境） ～ 南佐久郡北相木村木次原
⑥ 一般県道 大木浅田切線	佐久市望月湯沢 ～ 佐久市望月（望月少年自然の家上）