

第14号様式
(その1)

収 支 報 告 書

(令和 2 年分)

(令和 年 月 日開催分)



1 政治団体の名称 長野県商工政治連盟佐久地区総本部

2 主たる事務所の所在地 南佐久郡佐久穂町大字平林63

3 代表者の氏名 由井 正隆

4 会計責任者の氏名 滝沢 恒夫

政治団体の区分	
<input type="checkbox"/>	政党
<input type="checkbox"/>	政党の支部
<input type="checkbox"/>	政治資金団体
<input type="checkbox"/>	政治資金規正法第18条の2第1項の規定による政治団体
<input type="checkbox"/>	その他の政治団体
<input checked="" type="checkbox"/>	その他の政治団体の支部

活動区域の区分	
<input type="checkbox"/>	2以上の都道府県の区域等
<input checked="" type="checkbox"/>	同一の都道府県の区域内

事務担当者の氏名 柏木 恵子

(電話) 0267-25-3727

資金管理団体の指定の有無	
<input type="checkbox"/>	有
<input checked="" type="checkbox"/>	無
公職の種類 _____	
資金管理団体の届出をした者の氏名 _____	

国会議員関係政治団体の区分	
<input type="checkbox"/>	政治資金規正法第19条の7第1項第1号に係る国会議員関係政治団体
<input type="checkbox"/>	政治資金規正法第19条の7第1項第2号に係る国会議員関係政治団体
公職の候補者の氏名 _____	
公職の種類 _____	

年整理番号
<u>02</u> <u>9510</u>

資金管理団体の指定の期間	
令和 年 月 日から	
令和 年 月 日まで	

国会議員関係政治団体に関する特例の適用期間	
令和 年 月 日から	
令和 年 月 日まで	

(その2)

収 支 の 状 況

1 収支の総括表

	十億	百万	千	円
収 入 総 額C (A+B)			5	3 2 7
(前年からの繰越額) A			5	3 2 7
(本年の収入額) B				0
支 出 総 額D				0
翌年への繰越額 (C-D)			5	3 2 7

2 収入項目別金額の内訳

(1) 個人の負担する党費又は会費				
	十億	百万	千	円
金 額				
員 数				人

(2) 寄 附					
ア 寄附 (イを除く) の区分	金 額				備 考
	十億	百万	千	円	
(ア) 個人からの寄附 (うち特定寄附)					
(イ) 法人その他の団体からの寄附					
(ウ) 政治団体からの寄附					
小 計 (ア)+(イ)+(ウ) (寄附のうち寄附のあつせんによるもの)					
イ 政党匿名寄附					
合 計 (ア+イ)					

(その17)

資 産 等 の 状 況

1 資産等の総括表

資 産 等 の 有 無			
資 産 等 の 項 目 別 区 分	有	無	備 考
ア 土 地	<input type="checkbox"/>	<input checked="" type="checkbox"/>	
イ 建 物	<input type="checkbox"/>	<input checked="" type="checkbox"/>	
ウ 建物の所有を目的とする地上権又は土地の賃借権	<input type="checkbox"/>	<input checked="" type="checkbox"/>	
エ 取得の価額が100万円を超える動産	<input type="checkbox"/>	<input checked="" type="checkbox"/>	
オ 預金（普通預金及び当座預金を除く。）若しくは貯金（普通貯金を除く。）又は郵便貯金（通常郵便貯金を除く。）	<input type="checkbox"/>	<input checked="" type="checkbox"/>	
カ 金 銭 信 託	<input type="checkbox"/>	<input checked="" type="checkbox"/>	
キ 有 価 証 券	<input type="checkbox"/>	<input checked="" type="checkbox"/>	
ク 出 資 に よ る 権 利	<input type="checkbox"/>	<input checked="" type="checkbox"/>	
ケ 貸付先ごとの残高が100万円を超える貸付金	<input type="checkbox"/>	<input checked="" type="checkbox"/>	
コ 支払われた金額が100万円を超える敷金	<input type="checkbox"/>	<input checked="" type="checkbox"/>	
サ 取得の価額が100万円を超える施設の利用に関する権利	<input type="checkbox"/>	<input checked="" type="checkbox"/>	
シ 借入先ごとの残高が100万円を超える借入金	<input type="checkbox"/>	<input checked="" type="checkbox"/>	

宣 誓 書

添付書類（別添のとおり）

- 1 領収書等の写し
- 2 監査意見書（政党及び政治資金団体に限る。）
- 3 政治資金監査報告書（国会議員関係政治団体に限る。）

この報告書は、政治資金規正法に従って作成したものであって、真実に相違ありません。

令和 3 年 / 月 20 日

政治団体の名称 長野県商工政治連盟佐久地区総本部

※代表者の氏名

会計責任者の氏名

横沢恒夫

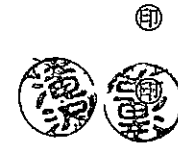

（備考）

- 1 「会計責任者の氏名」欄は、記名押印又は署名とし、署名は必ず会計責任者本人が自署すること。
- 2 ※「代表者の氏名」欄は、解散の場合のみ記載し、記載に当たっては、記名押印又は署名とし、署名は必ず代表者本人が自署すること。