長野県農山漁村地域整備計画位置図

（計画名称：安心安全な暮らしと水環境を保全する災害に強い森林づくり計画）

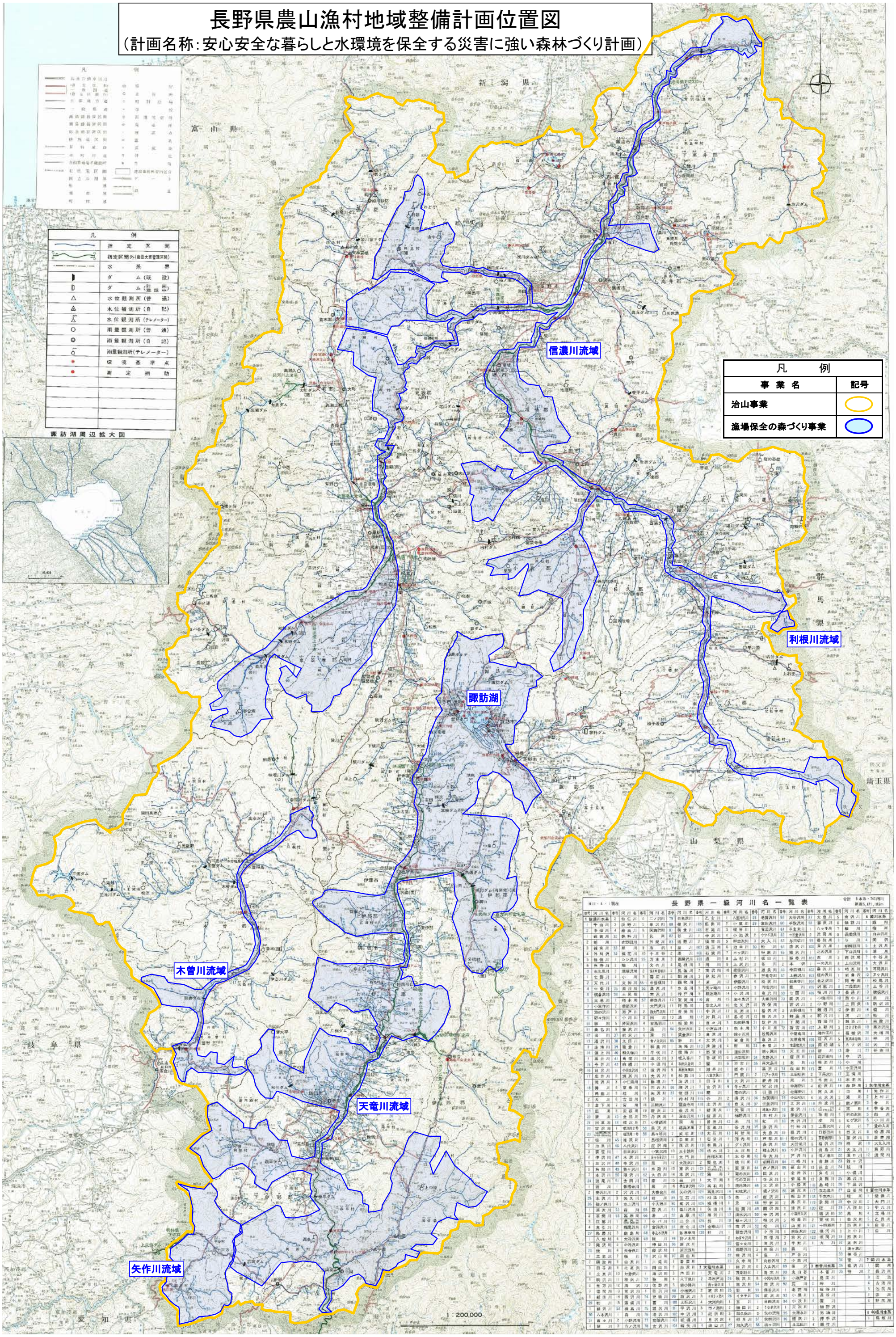

長野県一級河川名一覧表

番号	河川名	番号	河川名	番号	河川名	番号	河川名	番号	河川名	番号	河川名	番号	河川名	番号	河川名	番号	河川名	番号	河川名
1	信濃川水系	2	仙仁川	4	二ノ沢川	79	日名沢川	1	乙女川	1	八重洲川	28	幸賀沢川	58	大谷沢川	97	大豆川	5	南沢川
1	千曲川	3	浅野川	5	東沢川	80	堀沢川	105	紅葉川	2	小黒川	29	富田沢川	60	平賀沢川	98	蕨沢川	6	横沢川
2	中俣川	4	倉良川	6	天満沢川	81	南倉沢	106	右造川	3	横谷川	1	雷沢沢川	61	斗生沢	1	八ッ手川	7	横川
2	鍋倉川	32	倉科川	7	乳川	82	谷川	1	中沢川	4	小池沢	2	ウツギ沢川	62	十王倉沢	2	沢岡川	8	長者横川
2	都川	1	志賀団川	8	芦間川	83	清野川	2	境窪川	5	新出沢川	3	犬入川	63	与田切川	99	春熊川	9	与川
3	鍋倉川	33	屋川	9	滝沢	1	屋沢	107	湯玉川	6	白口川	30	松川	64	唐沢川	100	東沢川	1	御神田川
4	外川沢	34	猫花川	10	中川谷	2	唐沢	108	石宮川	7	二ツ沢川	1	野底川	65	蛭沢川	1	二の沢川	2	下山沢川
5	熊倉川	1	シシ沢川	55	万水川	3	高瀬沢川	109	通川	8	上村川	3	塚山川	1	稲巻川	101	沢川	3	西沢川
5	魚野川	2	輪川	1	欠の川	4	鳥渡川	3	海川	9	上沢川	2	谷川	2	本沢	1	一の沢川	4	上山沢川
6	志久見川	3	鳴瀬沢川	2	鳥居峠川	5	鳥海沢川	4	屋敷沢川	10	高瀬沢川	4	湯長川	69	中田切川	102	春沢川	5	姫木川
6	七野川	4	小川	3	春広川	6	駒瀬川	5	鼻延川	11	春沢川	5	三笠寺川	67	上横沢川	103	樋の沢川	6	岩倉沢川
7	天代川	5	大和川	35	中曽根川	7	百枚川	6	岩ノ上	12	伊那沢川	6	砂原川	1	前薗寺川	104	北之沢川	7	阿寺川
8	中条川	23	湯沢川	36	滝沢川	8	水出川	7	西ノ沢	13	小野沢川	7	竹佐沢川	68	星川	105	沢底川	8	二股国川
9	横倉沢川	38	土尻川	37	茅沢川	9	神戸川	8	関沢堰川	14	小沢川	8	倉沢川	69	七面川	106	塚川沢川	9	長通川
10	大島川	1	梅本川	57	柳生舟川	10	宮沢川	10	宮川	15	加々美沢	9	大棚沢川	70	鍛沢川	1	小滝川川	10	西中川
7	小滝作川	2	倉島沢川	1	大門沢川	11	阿島川	1	雷之入川	16	北又沢	10	雨畑川	1	宮沢川	2	小野川	11	上田沢川
8	池の沢川	3	瀬戸川	2	御沢川沢	12	音堀川	11	中沢川	17	乳洞川	11	倉沢川	2	赤桐倉川	3	御宿川	12	伊那川
9	碧々澄川	4	小川川	3	目川	12	遠川	12	片貝川	18	春原沢	12	菅沢川	3	粥淵川	4	新沢川	1	深川
10	東川	5	片貝沢川	4	女鳥羽川	14	梅染川	13	西ヶ沢	19	和知野川	31	登戸川	71	下間川	5	春田川	2	鵜舟川
11	桑名川	6	葉沢川	5	遠川	64	矢出沢川	2	小室山川	1	熊木川	32	小川川	72	諏宮沢	107	上野川	3	けはずれ川
12	出川	37	前沢川	6	蒲川	1	貫倉沢川	3	倉沢川	2	鈴ヶ沢川	1	板場沢川	1	中曽倉川	4	滝の沢川	4	横堀沢
13	浦沢川	38	太尾川	7	今ノ倉沢川	65	神川	4	大沢川	3	曽倉川	2	鹿沢川	2	又曽倉川	108	羽衣川	5	星高本後角
14	湯之尻川	39	猿倉川	8	和泉川	66	荒川	5	神戸川	4	野川	33	本曽川	3	百瀬堀沢	109	源谷通	6	乃ヶ沢
15	湯上川	40	鰐久保川	9	牛伏川	2	関海川	1	恋窪川	5	遠仙沢川	1	諏ヶ興川	73	天王川	110	野戸川	13	落川
16	高井川	41	梅屋川	10	造沢川	3	堰入谷沢	2	谷沢川	6	万古川	35	高天島川	4	矢野沢川	111	堀沢川	14	仲沢
17	今井川	42	綾瀬川	11	小田川	4	手間入谷沢	3	御川	7	万古沢	36	高天島川	5	北ノ沢	112	青島川	15	小滝
18	目尻川	1	小田沢川	12	清良川	5	黒姫流川	4	横川	8	横中川	1	黒沢川	74	塩田川	113	富川	16	中正沢川
19	広井川	2	諏所川	13	大洪川	6	和泉川	5	八重洲川	9	門原川	2	江戸ヶ沢川	75	太田切川	2	下馬沢川	17	三滝川
20	滝沢川	3	小仁熊川	14	猿沢川	7	浅川	6	金魚川	1	笹井川	3	横川	76	与地川	3	弓振川	18	本原川
21	鼠川	4	宮島川	15	矢洞川	8	大洪川	7	百沢川	9	今ヶ原川	4	宮沢川	2	中岡原川	4	前沢川	19	西野川
22	角間川	5	雄川	16	矢洞川	9	倉沢川	8	百沢川	10	雷の沢川	5	引倉川	3	北御牧川	5	阿久川	1	白川
23	大井	6	吉田川	17	鎌沢川	10	内村川	11	谷川	2	諏訪沢川	36	加賀領川	76	中田切川	6	大沢川	2	通川
24	倉下川	7	宮川	18	三間沢川	2	霊泉寺川	12	北沢川	10	倉又川	37	宝倉沢川	77	太沢川	7	仲倉川	3	新ノ瀬川
25	鼠川	8	安原川	19	横沢川	3	長沢川	13	新里川	11	笹倉川	1	滝越ヶ沢	78	倉沢川	8	宮沢川	4	常盤川
26	清川	43	金箱川	20	乃洞川	4	湯山沢川	14	猿井川	12	横野沢川	2	本村川	79	静谷沢川	1	新堀川	5	岩の沢川
27	目黒川	44	堀沢川	21	小曽部川	5	岡川	15	猿倉川	42	米川	38	滝沢川	1	竹松川	2	湯川	6	小川川
28	宮沢川	1	曽沢川上流	56	黒沢川	6	福良大川	2	金魚川	1	谷沢川	39	滝沢川	2	大倉川	3	上馬沢川	7	七ヶ沢川
29	曽沢川	2	福沢川	57	馬ヶ谷川	7	武石川	16	大石川	13	阿智川	40	大倉川	3	目白沢川	4	目白堰川	8	白又川
30	笹川	45	福洪川	1	長坂沢川	8	金屋川	1	毛立川	1	清内路川	41	芦原沢川	81-1	関の沢川	5	笹倉沢川	9	笹倉川
31	赤倉川	46	八代沢川	2	庄沢沢川	9	滝沢川	17	本曽川	2	ダミ沢川	1	長沢川	82	大田切川	6	稲荷沢川	10	笹倉川
32	栗笹川	1	目黒沢川	3	小黒沢川	10	立ヶ鼻川	18	横木川	3	太沢川	2	横上沢川	83	小沢沢川	7	魚島川	11	笹倉川
33	伊沢川	47	木沢川	4	新々堀沢川	11	大門川	1	西桜木川	4	本谷川	42	寺沢川	1	戸沢川	8	滝ノ瀬川	12	笹倉川
34	三沢川	48	寺沢川	59	黒	1	小大路川	19	大倉沢川	2	関地川	3	前堀沢川	84	三崎川	9	音無川	13	笹ヶ沢
35	角間川	49	鍛ヶ沢川	61	木沢川	12	東沢川	21	倉沢川	4	関沢川	44	南ノ沢川	85	新山川	10	鉄山ノ沢	14	鉱川
36	本沢川	50	雷沢川	62	大白川	14	本沢川	122	湯ノ	7	菅の沢川	45	関沢川	1	金井沢	1	魚梁川	1	小横川
37	関尾川	51	金岡川	63	南	15	鍋川	1	大平川	8	弓の又川	1	寺沢川	2	柴尾川	12	倉間川	25	瀬沢川
38	御堂	1	曽根命川	1	黒	16	横倉沢川	123	高石川	9	清内路川	46	大沢川	3	小笹川	13	島崎川	26	下瀬沢
39	栗笹川	2	穴沢川	2	大倉谷川	17	矢の沢川	124	高見沢川	10	和城沢川	1	横ノ沢川	86	藤沢川	14	茂左衛沢	27	白倉川
40	本洲川	3	矢久川	64	前	18	笹石川	125	谷川	15	春	47	船沢川	1	堀山川	15	千太沢	1	曽川
41	猿沢川	4	水上沢川	1	小大路沢	50	鹿沢川	126	板橋川	16	兄	48	野岩川	2	黒沢川	16	金剛川	28	中沢川
42	関沢川	52	谷川	65	雷沢川	51	亀山沢川	1	矢出川	18	狐窪川	49	鶴沢川	3	湯沢川	17	桂	29	八沢川
43	草間川	53	高瀬川	66	唐	52	金原川	127	黒沢川	17	清水沢川	50	寺沢川	4	小諸沢川	1	鳴沢川	30	鳥
44	江原川	1	鹿島川	1	セバ川	53	二谷川	128	前	18	横ヶ沢川	51	堀沢川	5	檜倉川	2	宮ヶ原川	1	倉沢川
45	真名川	2	福島沢川	67	倉時沢川	54	宮女沢川	129	金峰山川	19	諏訪沢川	52	檜	1	前倉川	3	中野原川	31	中野原川
46	鳥居川	3	鹿島川	68	幸之沢川	1	新津原川	130	鉾	川	諏倉沢川	53	小滝川	1	熊倉沢川	122	境河川	3	上小川
47	入蛭川	4	大沼沢川	69	鮎	1	鉾ノ木原			2	白ヶ沢川	2	雷ヶ倉川	2	滝沢川	123	塚間川	31	熊沢川
48	滝沢川	5	小谷沢川	1	神鍋川	55	新沢川			21	御岡沢川	3	唐倉川	3	甲斐川	1	大月	32	正沢川
49	池	6	大倉沢川	2	倉沢川	1	新沢堰川			22	横沢川	4	塩川	1	芦倉川			33	神谷川
50	三倉沢	7	魚	3	倉沢川	56	諏訪川			23	久米川	5	寺倉沢川	2	小原川			34	雷
51	三倉沢	8	魚沢川	70	沢山川	57	諏訪川											1	諏ヶ瀬川
52	隈取川	9	魚沢川	1	三滝川	3	春原川												
53	三倉沢	10	魚	2	倉沢川	58	諏訪川												
54	隈取川	11	魚	3	倉沢川	59	諏訪川												
55	三倉沢	12	魚	4	倉沢川	60	諏訪川												
56	隈取川	13	魚	5	倉沢川	61	諏訪川												
57	隈取川	14	魚	6	倉沢川	62	諏訪川												
58	隈取川	15	魚	7	倉沢川	63	諏訪川												
59	隈取川	16	魚	8	倉沢川	64	諏訪川												
60	隈取川	17	魚	9	倉沢川	65	諏訪川												
61	隈取川	18	魚	10	倉沢川	66	諏訪川												
62	隈取川	19	魚	11	倉沢川	67	諏訪川												
63	隈取川	20	魚	12	倉沢川	68	諏訪川												
64	隈取川	21	魚	13	倉沢川	69	諏訪川												
65	隈取川	22	魚	14	倉沢川	70	諏訪川												
66	隈取川	23	魚	15	倉沢川	71	諏訪川												
67	隈取川	24	魚	16	倉沢川	72	諏訪川												
68	隈取川	25	魚	17	倉沢川	73	諏訪川												
69	隈取川	26	魚	18	倉沢川	74	諏訪川												
70	隈取川	27	魚	19	倉沢川	75	諏訪川												
71	隈取川	28	魚	20	倉沢川	76	諏訪川												
72	隈取川	29	魚	21	倉沢川	77	諏訪川												
73	隈取川	30	魚	22	倉沢川	78	諏訪川												
74	隈取川	31	魚	23	倉沢川	79	諏訪川												
75	隈取川	32	魚	24	倉沢川	80	諏訪川												
76	隈取川	33	魚	25	倉沢川	81	諏訪川												
77	隈取川	34	魚	26	倉沢川	82	諏訪川												
78	隈取川	35	魚	27	倉沢川	83	諏訪川												
79	隈取川	36	魚	28	倉沢川	84	諏訪川												
80	隈取川	37	魚	29	倉沢川	85	諏訪川												
81	隈取川	38	魚	30	倉沢川	86	諏訪川												
82	隈取川	39	魚	31	倉沢川	87	諏訪川												
83	隈取川	40	魚	32	倉沢川	88	諏訪川												
84	隈取川	41	魚	33	倉沢川	89	諏訪川												
85	隈取川	42	魚	34	倉沢川	90	諏訪川												
86	隈取川	43	魚	35	倉沢川	91	諏訪川												
87	隈取川	44	魚	36	倉沢川	92	諏訪川												
88	隈取川	45	魚	37	倉沢川	93	諏訪川												
89	隈取川	46	魚	38	倉沢川	94	諏訪川												
90	隈取川	47	魚	39	倉沢川	95	諏訪川												
91	隈取川	48	魚	40	倉沢川	96	諏訪川												
92	隈取川	49	魚	41	倉沢川	97	諏訪川												
93	隈取川	50	魚	42	倉沢川	98	諏訪川												
94	隈取川	51	魚	43	倉沢川	99	諏訪川												
95	隈取川	52	魚	44	倉沢川	100	諏訪川												
96	隈取川	53	魚	45	倉沢川	101	諏訪川												
97	隈取川	54	魚	46	倉沢川	102	諏訪川												
98	隈取川	55	魚	47	倉沢川	103	諏訪川												
99	隈取川	56	魚	48	倉沢川	104	諏訪川												
100	隈取川	57	魚	49	倉沢川	105	諏訪川												
101	隈取川	58	魚	50	倉沢川	106	諏訪川												
102	隈取川	59	魚	51	倉沢川	107	諏訪川												
103	隈取川	60	魚	52	倉沢川	108	諏訪川												
104	隈取川	61	魚	53	倉沢川	109	諏訪川												
105	隈取川	62	魚	54	倉沢川	110	諏訪川												
106	隈取川	63	魚	55	倉沢川	111	諏訪川												
107	隈取川	64	魚	56	倉沢川	112	諏訪川												
108	隈取川	65	魚	57	倉沢川	113	諏訪川												
109	隈取川	66	魚	58	倉沢川	114	諏訪川												
110	隈取川	67	魚	59	倉沢川	115	諏訪川												
111	隈取川	68	魚	60	倉沢川	116	諏訪川												
112	隈取川	69	魚	61	倉沢川	117	諏訪川												
113	隈取川	70	魚	62	倉沢川	118	諏訪川												
114	隈取川	71	魚	63	倉沢川	119	諏訪川												
115	隈取川	72	魚	64	倉沢川	120	諏訪川												
116	隈取川	73	魚	65	倉沢川	121	諏訪川												
117	隈取川	74	魚	66	倉沢川	122	諏訪川												
118	隈取川	75	魚	67	倉沢川	123	諏訪川												
119	隈取川	76	魚	68	倉沢川	124	諏訪川												
120	隈取川	77	魚	69	倉沢川	125	諏訪川												
121	隈取川	78	魚	70	倉沢川	126	諏訪川												
122	隈取川	79	魚	71	倉沢川	127	諏訪川												
123	隈取川	80	魚	72	倉沢川	128	諏訪川												
124	隈取川	81	魚	73	倉沢川	129	諏訪川												
125	隈取川	82	魚	74	倉沢川	130	諏訪川												
126	隈取川	83	魚	75	倉沢川	131	諏訪川												
127	隈取川	84	魚	76	倉沢川	132	諏訪川												
128	隈取川	85	魚	77	倉沢川	133	諏訪川												
129	隈取川	86	魚	78	倉沢川	134	諏訪川												
130	隈取川	87	魚	79	倉沢川	135	諏訪川												
131	隈取川	88	魚	80	倉沢川	136	諏訪川												
132	隈取川	89	魚	81	倉沢川	137	諏訪川												
133	隈取川	90	魚	82	倉沢川	138	諏訪川												
134	隈取川	91	魚	83	倉沢川	139	諏訪川												
135	隈取川	92	魚	84	倉沢川	140	諏訪川												
136	隈取川	93	魚	85	倉沢川	141	諏訪川												
137	隈取川	94	魚	86	倉沢川	142	諏訪川												
138	隈取川	95	魚	87	倉沢川	143	諏訪川												
139	隈取川	96	魚	88	倉沢川	144	諏訪川												
140	隈取川	97	魚	89	倉沢川	145	諏訪川												
141	隈取川	98	魚	90	倉沢川	146	諏訪川												
142	隈取川	99	魚	91	倉沢川	147	諏訪川												
143	隈取川	100	魚	92	倉沢川	148	諏訪川												
144	隈取川	101	魚	93	倉沢川	149	諏訪川												
145	隈取川	102	魚	94	倉沢川	150	諏訪川												
146	隈取川	103	魚	95	倉沢川	151	諏訪川												
147	隈取川	104	魚	96	倉沢川	152	諏訪川												
148	隈取川	105	魚	97	倉沢川	153	諏訪川												
149	隈取川	106	魚	98	倉沢川	154	諏訪川												
150	隈取川	107	魚	99	倉沢川	155	諏訪川												
151	隈取川	108	魚	100	倉沢川	156	諏訪川												
152	隈取川	109	魚	101	倉沢川	157	諏訪川												
153	隈取川	110	魚	102	倉沢川	158	諏訪川												
154	隈取川	111	魚	103	倉沢川	159	諏訪川												
155	隈取川	112	魚	104	倉沢川	160	諏訪川												