

「ツキノワグマ出没（目撃）マップ」を 長野県ホームページへ掲載しました

県民及び長野県を訪れる観光客の皆様へ、より効果的なツキノワグマへの注意喚起を行うため、市町村から提供いただいた目撃情報を基に、長野県ホームページへ、「ツキノワグマ出没（目撃）マップ」を掲載しました。

掲載開始日 令和6年7月(17)日(水)から

掲載URL <https://www.pref.nagano.lg.jp/shinrin/sangyo/choju/joho/kuma-map.html>

掲載情報 目撃場所（里地と林内を区分）
目撃日時、目撃頭数、クマの状況等

その他

- ・市町村から提供された情報に基づき随時更新し、出没後、概ね1ヶ月間の情報を掲載しています。
- ・詳細な出没地点が特定できない情報等は、掲載していません。

【ツキノワグマ出没注意報】発出中！！

- ・夏は、クマの山の食べ物が少なくなることから、里地近くにも出没する可能性が高くなります。
- ・県内の森林は、全てクマの生息域です。目撃がない地域でも、クマと遭遇する可能性がありますので、山に入る際や山の近くでは下記に注意してください。

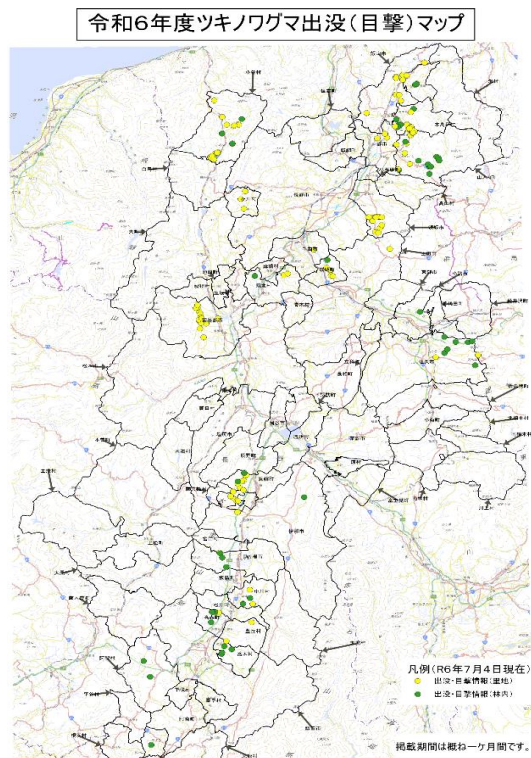

クマと遭遇しないための注意点

◇ クマ鈴、ラジオ、笛などを携帯する

クマは聴覚や嗅覚が人より優れています。人の存在を感じたクマは自ら逃げていきます。クマ鈴、ラジオ、笛など音の出る物を鳴らして人の存在を知らせながら行動しましょう。

◇ 朝夕の行動は避け、複数人で行動する

朝夕はクマが活発に活動します。この時間帯に山に入ることは避けましょう。1人で行動はせず、複数人で行動しましょう。

◇ クマのいる場所に近づかない

森林はクマの生息地で、どこにいてもおかしくありません。クマの足跡や糞などを見つけた場合は、それ以上近づかずに引き返しましょう。

確かな暮らしを守り、
信州からゆたかな社会を創る

しあわせ信州創造プラン 3.0

～大変革への挑戦「ゆたかな社会」を実現するために～

[長野県総合5か年計画推進中]

(問合せ先)

担当 林務部 森林づくり推進課
鳥獣対策係 田淵、福澤

電話 (直通) 026-235-7273 (内線) 3265
(代表) 026-232-0111

F A X 026-234-0330

電子メール choju@pref.nagano.lg.jp

令和6年度ツキノワグマ出没(目撃)マップ

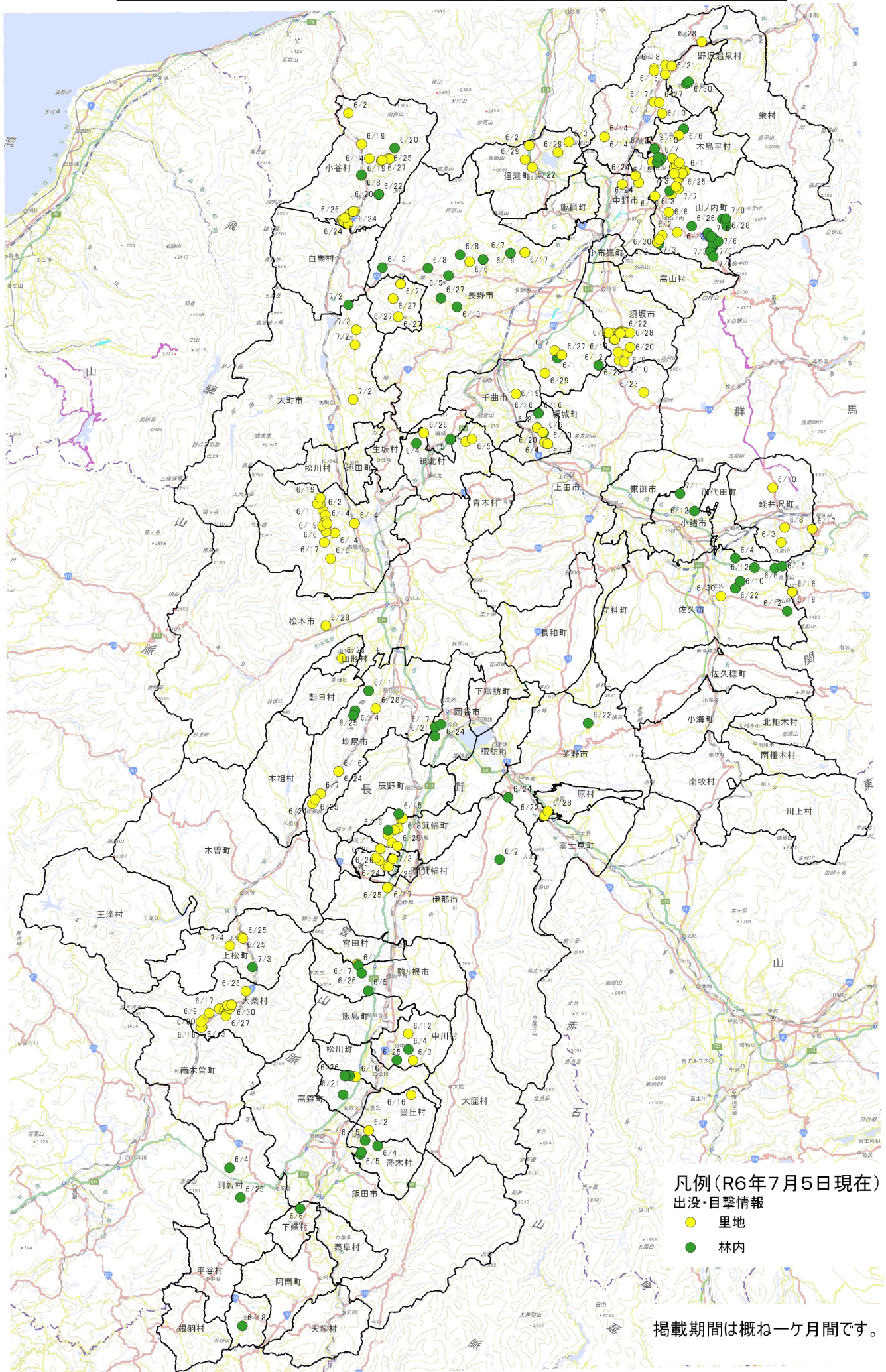

ツキノワグマ出没(目撃)情報(6月)

No.	地域振興局	区分	出没(目撃)月日	出没(目撃)時間	市町村名	出没(目撃)地区	出没(目撃)時の状況	出没要因等
231	北アルプス	里地	2024/06/27	15:00頃	小谷村	中谷地区	中土郵便局裏の桑の実を捕食中のクマを目撃	クワのみを捕食中
232	長野	里地	2024/06/27	8:00頃	小川村	大字高府 鶴牧田	子熊1頭を目撃	不明
233	長野	里地	2024/06/27	10:00頃	小川村	大字瀬戸川 廿越	子熊1頭を目撃	不明
234	木曽	里地	2024/06/27	10:00	大桑村	長野西地区	長野西地区公園付近で1頭目撃。山の方へ移動した。	クワ、生ごみ等
235	木曽	里地	2024/06/27	11:00	大桑村	長野西地区	長野西地区公園上墓地付近で1頭目撃。植物を食べていた。	クワ、生ごみ等
236	木曽	里地	2024/06/27	11:50	大桑村	長野西地区	長野西地区砂防堰堤付近で子グマ1頭目撃。山の方へ移動した。	森林へ移動するため道路を横断したと思われる
237	木曽	里地	2024/06/27	17:30	大桑村	中山地区	八幡神社付近で1頭目撃。周辺を徘徊している。	中山を中心に付近を徘徊していると思われる
238	木曽	里地	2024/06/27	12:25	大桑村	大島地区	国道伊奈川橋付近で1頭目撃。伊奈川の方へ降りていった。	中山を中心に付近を徘徊していると思われる
239	長野	里地	2024/06/27	8:00	長野市	松代町東条	滝本公民館付近でクマ1頭を目撃	森林へ移動するため道路を歩いていたと思われる
240	長野	林内	2024/06/27	8:50	長野市	中条日下野	梅木橋付近で子グマが道路を横断したのを目撃	森林へ移動するため道路を歩いていたと思われる
241	北信	林内	2024/06/28	9:30	山ノ内町	志賀高原 一ノ瀬	親離れしたくらいの個体が最近よくゲレンデに出ている	生息地のため
242	北信	林内	2024/06/28	14:15	山ノ内町	夜間瀬 前坂	山の上のほうへ向かって走っていった	生息地のため
243	北信	里地	2024/06/28	18:25頃	飯山市	岡山地区西大滝区	田んぼ付近で目撃。	山林内へ移動
244	南信州	林内	2024/06/28	9:40頃	喬木村	小川地区	九十九谷森林公園駐車場付近でクマ1頭を目撃。	森林へ移動するため道路を横断したと思われる
245	北信	里地	2024/06/28	14:00	中野市	奥手山地区	クマ1頭が千曲川方面へ道路を横断するのを目撃	移動のため
246	北信	里地	2024/06/28	15:00	栄村	雪坪	スノーシェッド脇	
247	諏訪	里地	2024/06/28	9:00頃	茅野市	金沢地区御狩野付近の中央自動車道	交通事故死の個体	不明
248	松本	里地	2024/06/28	7:40	塩尻市	JR洗馬駅付近	市道横断	不明
249	松本	里地	2024/06/28	10:35	松本市	梓川上野	成獣1頭	なし
250	長野	里地	2024/06/28	8:30	長野市	浅川北郷	北郷体育館付近のリング畑内でクマを目撃	森林へ移動するため道路を歩いていたと思われる
251	長野	里地	2024/06/28	8:04	信濃町	柏原地区道の駅しなの付近	子熊を目撃(道路を横断)	森林へ移動するため道路を横断したと思われる
252	上伊那	里地	2024/06/29	18:30頃	箕輪町	中曾根区南原工業団地北	工業団地北の草地を西側へ移動している成獣1頭を目撃	伊那市から続く林内を移動したと思われる
253	北信	里地	2024/06/29	8:00	山ノ内町	須賀川 表落合	養魚場設置した捕獲用ドラム缶檻を横倒しにされる	養殖のサーモン、誘引餌
254	北信	里地	2024/06/29	10:00	山ノ内町	須賀川 表落合	グラウンド横の国道を横断していった	移動のため
255	木曽	里地	2024/06/29	17:00	大桑村	殿地区	社会福祉協議会付近で1頭目撃。山の方へ移動した。	中山を中心に付近を徘徊していると思われる
256	松本	里地	2024/06/29	22:00	山形村	小坂地区	玄関前にクマ1頭がいたのを目撃した。	山際の集落で、目撃者宅前は山林である。
257	長野	里地	2024/06/29	10:00	長野市	松代町西条	入組北バス停付近で子グマを1頭を目撃	森林へ移動するため道路を歩いていたと思われる
258	長野	里地	2024/06/29	7:30	信濃町	野尻地区ラボラント黒姫付近	子熊を目撃	森林へ移動するため道路を横断したと思われる
259	長野	里地	2024/06/29	16:10	信濃町	野尻地区ホテルエルボスコ付近	子熊を目撃	森林へ移動するため道路を横断したと思われる
260	北信	里地	2024/06/30	12:00	山ノ内町	寒沢 菅	成獣2頭がリング畑横のクワの木に登っていた	クワの実
261	北信	林内	2024/06/30	7:30	野沢温泉村	大湯地区	カンダハーゲレンデ下付近でクマ2頭(親子?)を目撃。	不明
262	佐久	里地	2024/06/30	早朝、19時頃	佐久市	中込地区	街中を歩くクマを目撃(4名から目撃通報)	不明
263	木曽	里地	2024/06/30	8:30	大桑村	阿寺地区	阿寺橋付近で子グマ1頭目撃。山の方へ移動した。	中山を中心に付近を徘徊していると思われる
264	木曽	里地	2024/06/30	13:30	大桑村	大島地区	国道伊奈川橋付近で1頭目撃。伊奈川の方へ降りていった。	中山を中心に付近を徘徊していると思われる