

様式 1 号
(総括票)

事業活動温暖化対策計画書 兼 実施状況等報告書

1 事業者等の概要

氏名又は名称	株式会社ファミリーマート					
代表者名	氏名	細見 研介		役職名	代表取締役社長	
主たる事務所の所在地	東京都港区芝浦三丁目1番21号 msb Tamachi 田町ステーションタワー S					
主たる事業の分類	大分類	I 卸売・小売業				
	中分類	5 6 各種商品小売業				
主たる事業の概要	フランチャイズ・システムによるコンビニエンスストア事業					
制度に該当する要件	<input checked="" type="checkbox"/>	条例第12条第1項第1号及び条例施行規則第4条第2項第1号に該当する事業者				
	<input type="checkbox"/>	条例第12条第1項第1号及び条例施行規則第4条第2項第2号に該当する事業者				
	<input type="checkbox"/>	条例第12条第1項第2号に該当する事業者				
	<input type="checkbox"/>	上記以外（任意提出）の事業者				
		基準年度実績	最終年度の目標	第一年度報告	第二年度報告	第三年度報告
原油換算エネルギー使用量	k1	8,385	8,133	7,836		
エネルギー起源二酸化炭素排出量	t-CO ₂	16,865		15,758		
調整後排出量	t-CO ₂	16,865	16,359	15,758		
その他ガス排出量合計	t-CO ₂	0		0		
自動車の台数	台	45		45		
自動車からの排気ガス合計	t-CO ₂	104				

2 基準年度、計画期間及び報告対象年度

基準年度	2022 年度	計画期間	2023 年度～ 2025 年度
報告対象年度	2023 年度		

3 計画書（報告書）の公表方法等

<input type="checkbox"/>	ホームページ	本社内で閲覧：管理本部 サステナビリティ推進部（03-6436-7634） 閲覧場所：東京都港区芝浦三丁目1番21号 msb Tamachi 田町ステーションタワー S 閲覧可能時間：9:00～17:00（土日・祝日除く）
<input type="checkbox"/>	印刷物の閲覧	
<input checked="" type="checkbox"/>	その他	

4 温室効果ガスの排出の量の削減のための基本方針

<p>ISO14001に基づき、社長をトップに店舗までを含めた環境マネジメントシステムを推進します。各部門ごとにサステナビリティ目標を設定し、継続的な改善を図ります。新設店、改装店において省エネ機器の導入、環境教育においては、全社員へのeラーニング実施、店舗スタッフに対するストアコントローラーへの教育資料の配信により、温室効果ガスの削減を目指します。</p>									
2050ゼロカーボンに向けた中長期的な目標等									
目標等の有無	有	目標年度	2050	年度	削減目標	店舗運営に伴うCO2排出量（1店舗当たり）（2013年度比）100%削減			
削減計画の概要	店舗において、省エネ型機器の導入を始め、再生可能エネルギーを積極的に利用する。								
イニシアチブ 参画状況	■	SBT	□	RE100	□	再エネ100宣言 RE Action	□	その他	

5の1 温室効果ガスの排出の量の削減のための組織体制

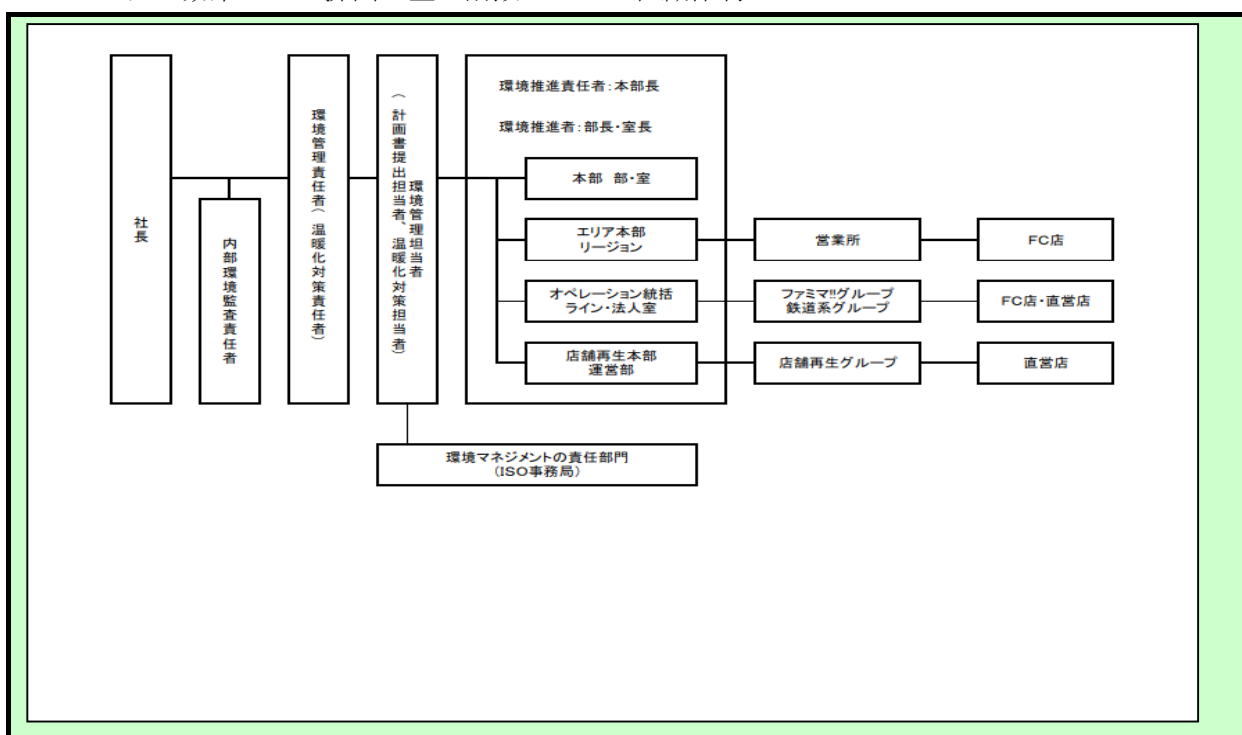

5の2 温室効果ガスの排出の量の削減のための会議体等の名称及び開催頻度

サステナビリティ委員会（年２回開催）
節電プロジェクト定例会（月２回×１２ヶ月）

様式 1 号
(総括票)

6の2エネルギー起源二酸化炭素以外の温室効果ガスの排出の量の削減に係る目標及び実績

基準年度	基準排出量	0	t-CO ₂			単位	
2022 年度	調整後排出量		t-CO ₂	基準原単位		t-CO ₂ /	
目標年度	目標排出量		t-CO ₂	目標原単位		t-CO ₂ /	
2025 年度	目標削減率		%	目標削減率		%	
目標設定に関する説明							
第一年度	排出量	0	t-CO ₂			単位	
	削減率		%	原単位		t-CO ₂ /	
2023 年度	調整後排出量		t-CO ₂	原単位削減率		%	
	削減率		%				
排出量等の増減理由							
第二年度	排出量		t-CO ₂			単位	
	削減率		%	原単位		t-CO ₂ /	
2024 年度	調整後排出量		t-CO ₂	原単位削減率		%	
	削減率		%				
排出量等の増減理由							
第三年度	排出量		t-CO ₂			単位	
	削減率		%	原単位		t-CO ₂ /	
2025 年度	調整後排出量		t-CO ₂	原単位削減率		%	
	削減率		%				
目標の達成状況及び排出量の増減理由							

6 の 3 自動車の使用に伴う二酸化炭素の排出の量の削減に係る目標及び実績

基 準 年 度	基準排出量	104	t-CO ₂			単位	
2022 年度	調整後排出量			基準原単位		t-CO ₂ /	
目 標 年 度	目標排出量		t-CO ₂	目標原単位		t-CO ₂ /	
2025 年度	目標削減率		%	目標削減率		%	
目標設定に関する説明							
第一年度	排出量		t-CO ₂			単位	
	調整後排出量			原単位		t-CO ₂ /	
2023 年度	削減率		%	原単位削減率		%	
排出量等の増減理由							
第二年度	排出量		t-CO ₂			単位	
	調整後排出量			原単位		t-CO ₂ /	
2024 年度	削減率		%	原単位削減率		%	
排出量等の増減理由							
第三年度	排出量		t-CO ₂			単位	
	調整後排出量			原単位		t-CO ₂ /	
2025 年度	削減率		%	原単位削減率		%	
目標の達成状況及び排出量の増減理由							

7 重点対策の実施状況

段階	番号	対策名称	基準年度	実施予定	第一年度	第二年度	第三年度	備考
Ⅰ～Ⅱ	Ⅰ-1	燃料使用量等の定期的な把握						
	Ⅰ-2	エコドライブの励行						
Ⅲ	Ⅲ-1	次世代自動車の導入計画						
Ⅳ	Ⅳ-1	次世代自動車の導入						

様式1号
(総括票)

8 排出の量の削減目標達成のための具体的な措置

番号	区分	設備等	対策内容	計画		状況	
				実施予定 年度	削減見込量 (t-CO ₂)	実施 年度	推計削減量 (t-CO ₂)
1	エネ起	一般管理事項	環境マネジメントシステムの導入等	2023～ 2025		2023	
2	エネ起	一般管理事項	機器の保守計画の策定	2023～ 2025		2023	
3	エネ起	一般管理事項	月ごとの店舗電気使用量の把握	2023～ 2025		2023	
4	エネ起	照明設備	「店内照明自動調光システム」導入	2023～ 2025		2023	
5	エネ起	照明設備	(事務所内) 昼休み、離籍時の電源遮断	2023～ 2025		2023	
6	エネ起	空調機	(事務所内) 室温管理徹底、中期間の換気	2023～ 2025		2023	
7							
8							
9							
10							

9 再生可能エネルギー源利用設備等の導入計画及び状況

再生可能エネルギー源	単位	基準年度	導入計画	第一年度	第二年度	第三年度
太陽光	kW	808	0	808		
水力	kW	0	0			
風力	kW	0	0			
バイオマス	kW	0	0			
太陽熱	kW	0	0			
その他	kW	0	0			
蓄電設備	kWh	0	0			

10 再生可能エネルギー電気等及びクレジットの利用の計画及び状況

種類	単位	基準年度	導入計画	第一年度	第二年度	第三年度
グリーンエネルギー証書(電力)	千kWh/年	0	0			
うち県内産	千kWh/年	0	0			
グリーンエネルギー証書(熱)	GJ/年	0	0			
FIT非化石証書	千kWh/年	0	0			
非FIT非化石証書(再エネ指定)	千kWh/年	0	0			
うち県内産	千kWh/年	0	0			
J-クレジット	t-CO ₂ /年	0	0			
県が認証したクレジット (森林CO ₂ 吸収評価認証制度等)	t-CO ₂ /年	0	0			
再生可能エネルギー電気 (自家消費、PPA、自己託送等)	千kWh/年	128	128	128		
再生可能エネルギー電気 (小売電気事業者からの買電)	千kWh/年	0	0			
うち県内産	千kWh/年	0	0			

様式 1 号
(総括票)

1 1 県内の工場等におけるエネルギー起源二酸化炭素の排出実績

(所、t-CO₂)

工場等の規模 (原油換算エネルギー使用量)	基準年度		第一年度		第二年度		第三年度	
	工場等数	排出量	工場等数	排出量	工場等数	排出量	工場等数	排出量
3,000k1以上								
1,500k1以上 3,000k1未満								
1,500k1未満	269	16,865	262	15,758				
合計	269	16,865	262	15,758				

1 2 県内の工場等におけるエネルギー起源二酸化炭素以外の温室効果ガスの排出実績

(t-CO₂)

ガスの種類	基準年度	第一年度	第二年度	第三年度
非エネルギー起源 CO ₂				
CH ₄				
N ₂ O				
HFC				
PFC				
SF ₆				
NF ₃				
合計	0	0		

1 3 次世代自動車の導入状況

(台)

自動車種別	基準年度	第一年度	第二年度	第三年度
プラグイン・ハイブリッド自動車				
電気自動車				
燃料電池自動車				
クリーンディーゼル自動車				
その他 (ハイブリッド等)				
合計	0	0	0	0
自動車総数	45	45		
次世代自動車導入割合				

様式1号
(総括票)

1.4 交通対策状況

区分	実施内容
公共交通機関の利用促進	会議体実施日については、公共交通機関の利用を推奨
自転車の利用促進	なし
来客者の交通対策／社用車等の移動に伴う取組	なし
電気自動車用充電設備の設置／電気自動車の導入	なし
物流の合理化	共同配送化による効率化推進

1.5 環境配慮活動状況

環境配慮活動		活動内容の詳細	
		実施内容	実施年度
<input type="checkbox"/>	SDGs	長野県SDGs登録制度へ登録している	
<input checked="" type="checkbox"/>	TCFD提言	気候関連財務情報開示タスクフォース（TCFD）支持を表明している	2020
<input checked="" type="checkbox"/>	環境マネジメントシステム	環境マネジメントシステムを導入している	1999年
		名称 ISO14001	
<input type="checkbox"/>	グリーンボンド・ESG投資	グリーンボンドを発行している又はESG投資を実施している	
<input type="checkbox"/>	ZEB	の認証を取得している	
<input type="checkbox"/>	ダイヤモンド・リスポンス（DR）	電気の需要の最適化に資する措置（上げDR・下げDR）を実施している	
<input type="checkbox"/>	その他		

1.6 自由記載欄（特に重点的に取り組んだ内容やアピール事項等）

<ul style="list-style-type: none"> ・新設店・改装店への省エネルギー設備導入及び全店舗のオペレーション改善を実施 ・ファサード看板の光源を蛍光灯から白色LED看板に変更 ・太陽光発電設備を導入
--