

事業活動温暖化対策計画書 兼 実施状況等報告書

1 事業者等の概要

氏名又は名称	株式会社 池の平ホテル&リゾート					
代表者名	氏名	矢島 義擴	役職名	代表取締役		
主たる事務所の所在地	長野県北佐久郡立科町大字芦田八ヶ野1596番地					
主たる事業の分類	大分類	M 宿泊業、飲食サービス業				
	中分類	75 宿泊業				
主たる事業の概要	ホテル業					
制度に該当する要件	<input checked="" type="checkbox"/>	条例第12条第1項第1号及び条例施行規則第4条第2項第1号に該当する事業者				
	<input type="checkbox"/>	条例第12条第1項第1号及び条例施行規則第4条第2項第2号に該当する事業者				
	<input type="checkbox"/>	条例第12条第1項第2号に該当する事業者				
	<input type="checkbox"/>	上記以外（任意提出）の事業者				
		基準年度実績	最終年度の目標	第一年度報告	第二年度報告	第三年度報告
原油換算エネルギー使用量	k1	3,291	3,192			
エネルギー起源二酸化炭素排出量	t-CO ₂	7,394				
	調整後排出量	t-CO ₂	7,319	7,099		
その他ガス排出量合計	t-CO ₂	0				
自動車の台数	台	51				
自動車からの排気ガス合計	t-CO ₂	131				

2 基準年度、計画期間及び報告対象年度

基準年度	2022 年度	計画期間	2023 年度～ 2025 年度
報告対象年度	年度		

3 計画書（報告書）の公表方法等

<input checked="" type="checkbox"/>	ホームページ	
<input type="checkbox"/>	印刷物の閲覧	http://www.ikenotaira-resort.co.jp/
<input type="checkbox"/>	その他	

様式1号
(総括票)

4 温室効果ガスの排出の量の削減のための基本方針

旧型設備の更新並びに施設改修による、省エネルギー効果の向上					
施設運用方法の改善による省エネルギー化 (運用マニュアルによる管理)					
エネルギー使用量及び費用の周知による省エネルギー・経費削減意識の向上					
2050ゼロカーボンに向けた中長期的な目標等					
目標等の有無	無	目標年度	年度	削減目標	
削減計画の概要					
イニシアチブ 参画状況	<input type="checkbox"/> SBT	<input type="checkbox"/> RE100	<input type="checkbox"/> 再エネ100宣言 RE Action	<input type="checkbox"/> その他	

5の1 温室効果ガスの排出の量の削減のための組織体制

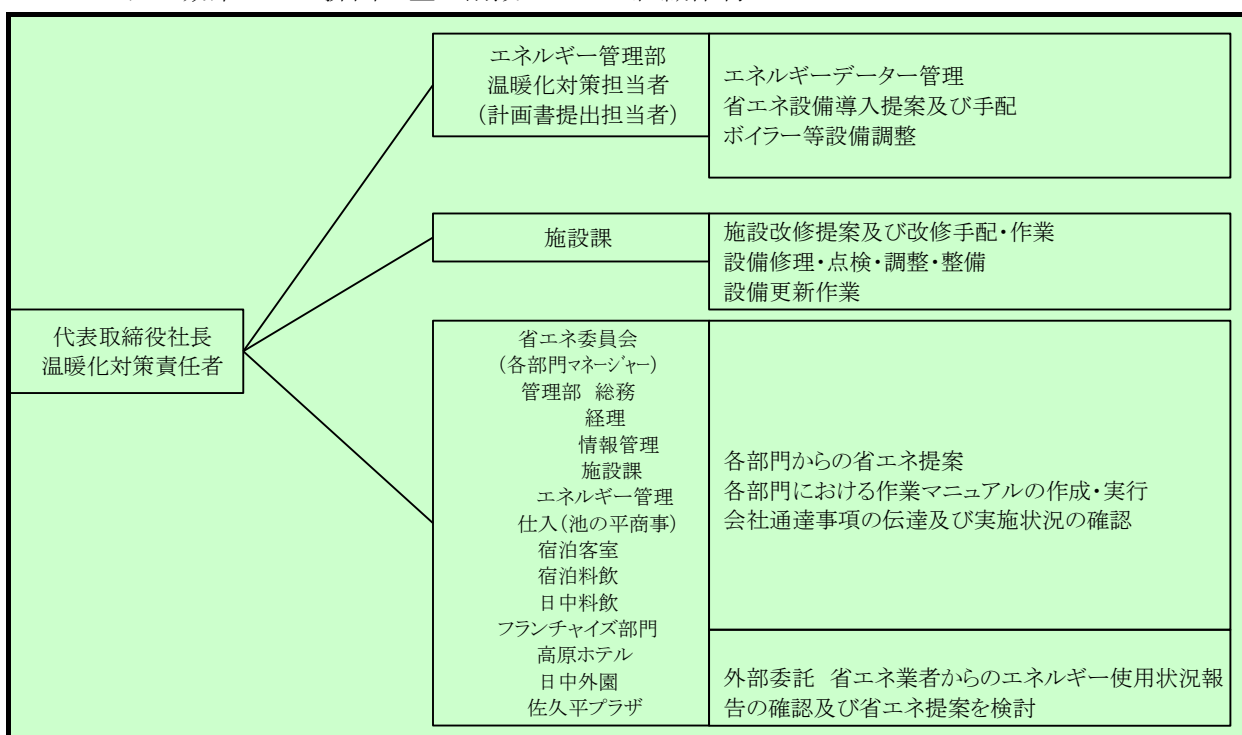

5の2 温室効果ガスの排出の量の削減のための会議体等の名称及び開催頻度

省エネ委員会 隔月1度開催

様式1号
(総括票)

6の1 エネルギー起源二酸化炭素の排出量の削減に係る目標及び実績

基準年度	基準排出量	7,394	t-CO ₂	入場人数	137.78	単位	1万人
2022年度	調整後排出量	7,319	t-CO ₂	基準原単位	53.67	t-CO ₂ /	1万人
目標年度	目標排出量 (調整後排出量)	7,099	t-CO ₂	目標原単位	52.06	t-CO ₂ /	1万人
2025年度	目標削減率	3.98	%	目標削減率	3.00	%	
目標設定に関する説明	更新時期、また耐用年数を超えた設備機器の更新を計画的に実施し、更新の際はトップランナーの機器・設備の導入を行ないエネルギー効率の向上を図る。 新本館の新築の初年度の基本エネルギー使用状況の把握、検証を行い省エネ計画の作成と機器の高効率運転を図る。						
第一年度	排出量		t-CO ₂	入場人数		単位	
	削減率		%	原単位		t-CO ₂ /	
2023年度	調整後排出量		t-CO ₂	原単位削減率		%	
	削減率		%				
排出量等の増減理由							
第二年度	排出量		t-CO ₂	入場人数		単位	
	削減率		%	原単位		t-CO ₂ /	
2024年度	調整後排出量		t-CO ₂	原単位削減率		%	
	削減率		%				
排出量等の増減理由							
第三年度	排出量		t-CO ₂	入場人数		単位	
	削減率		%	原単位		t-CO ₂ /	
2025年度	調整後排出量		t-CO ₂	原単位削減率		%	
	削減率		%				
目標の達成状況及び排出量の増減理由							

様式1号
(総括票)

6の2エネルギー起源二酸化炭素以外の温室効果ガスの排出の量の削減に係る目標及び実績

基準年度	基準排出量	0	t-CO ₂			単位	
2022年度	調整後排出量		t-CO ₂	基準原単位		t-CO ₂ /	
目標年度	目標排出量		t-CO ₂	目標原単位		t-CO ₂ /	
2025年度	目標削減率		%	目標削減率		%	
目標設定に関する説明							
第一年度	排出量		t-CO ₂			単位	
	削減率		%	原単位		t-CO ₂ /	
2023年度	調整後排出量		t-CO ₂	原単位削減率		%	
	削減率		%				
排出量等の増減理由							
第二年度	排出量		t-CO ₂			単位	
	削減率		%	原単位		t-CO ₂ /	
2024年度	調整後排出量		t-CO ₂	原単位削減率		%	
	削減率		%				
排出量等の増減理由							
第三年度	排出量		t-CO ₂			単位	
	削減率		%	原単位		t-CO ₂ /	
2025年度	調整後排出量		t-CO ₂	原単位削減率		%	
	削減率		%				
目標の達成状況及び排出量の増減理由							

様式1号
(総括票)

6の3 自動車の使用に伴う二酸化炭素の排出の量の削減に係る目標及び実績

基準年度	基準排出量	131	t-CO ₂			単位	
2022 年度	調整後排出量			基準原単位		t-CO ₂ /	
目標年度	目標排出量		t-CO ₂	目標原単位		t-CO ₂ /	
2025 年度	目標削減率		%	目標削減率		%	
目標設定に関する説明							
第一年度	排出量		t-CO ₂			単位	
	調整後排出量			原単位		t-CO ₂ /	
2023 年度	削減率		%	原単位削減率		%	
排出量等の増減理由							
第二年度	排出量		t-CO ₂			単位	
	調整後排出量			原単位		t-CO ₂ /	
2024 年度	削減率		%	原単位削減率		%	
排出量等の増減理由							
第三年度	排出量		t-CO ₂			単位	
	調整後排出量			原単位		t-CO ₂ /	
2025 年度	削減率		%	原単位削減率		%	
目標の達成状況及び排出量の増減理由							

7 重点対策の実施状況

段階	番号	対策名称	基準年度	実施予定	第一年度	第二年度	第三年度	備考
I～II	I-1	燃料使用量等の定期的な把握						
	I-2	エコドライブの励行						
III	III-1	次世代自動車の導入計画						
IV	IV-1	次世代自動車の導入						

様式1号
(総括票)

8 排出の量の削減目標達成のための具体的な措置

番号	区分	設備等	対策内容	計画		状況	
				実施予定年度	削減見込量(t-CO ₂)	実施年度	推計削減量(t-CO ₂)
1	エネ起	一般管理事項	管理台帳の整備	2024～2025	2		
2	エネ起	一般管理事項	目標設定、実行計画の策定	2024～2025	10		
3	エネ起	一般管理事項	計測器の設置、運用	2024～2025	27		
4	エネ起	一般管理事項	各種データ管理	2024～2025	20		
5	エネ起	熱源設備	冷温水出口温度設定	2024～2025	30		
6	エネ起	受変電・配電設備	更新による高効率変圧器の採用	2024～2025	400		
7	エネ起	照明設備	照明器具を省エネタイプに更新	2024～2025	40		
8	エネ起	熱源設備	融雪設備運用基準の見直し	2024～2025	200		
9							
10							

9 再生可能エネルギー源利用設備等の導入計画及び状況

再生可能エネルギー源	単位	基準年度	導入計画	第一年度	第二年度	第三年度
太陽光	kW	0	0			
水力	kW	0	0			
風力	kW	0	0			
バイオマス	kW	0	0			
太陽熱	kW	0	0			
その他	kW	0	0			
蓄電設備	kWh	0	0			

10 再生可能エネルギー電気等及びクレジットの利用の計画及び状況

種類	単位	基準年度	導入計画	第一年度	第二年度	第三年度
グリーンエネルギー証書(電力)	千kWh/年					
うち県内産	千kWh/年					
グリーンエネルギー証書(熱)	GJ/年					
FIT非化石証書 非FIT非化石証書(再エネ指定)	千kWh/年					
うち県内産	千kWh/年					
J-クレジット	t-CO ₂ /年					
県が認証したクレジット (森林CO ₂ 吸収評価認証制度等)	t-CO ₂ /年					
再生可能エネルギー電気 (自家消費、PPA、自己託送等)	千kWh/年					
再生可能エネルギー電気 (小売電気事業者からの買電)	千kWh/年					
うち県内産	千kWh/年					

様式1号
(総括票)

1.1 県内の工場等におけるエネルギー起源二酸化炭素の排出実績 (所、t-CO₂)

工場等の規模 (原油換算エネルギー使用量)	基準年度		第一年度		第二年度		第三年度	
	工場等数	排出量	工場等数	排出量	工場等数	排出量	工場等数	排出量
3,000k1以上								
1,500k1以上 3,000k1未満	1	4,652						
1,500k1未満	5	2,742						
合計	6	7,394						

1.2 県内の工場等におけるエネルギー起源二酸化炭素以外の温室効果ガスの排出実績 (t-CO₂)

ガスの種類	基準年度	第一年度	第二年度	第三年度
非エネルギー起源 CO ₂	0			
CH ₄	0			
N ₂ O	0			
HFC	0			
PFC	0			
SF ₆	0			
NF ₃	0			
合計	0			

1.3 次世代自動車の導入状況 (台)

自動車種別	基準年度	第一年度	第二年度	第三年度
プラグイン・ハイブリッド自動車	0			
電気自動車	0			
燃料電池自動車	0			
クリーンディーゼル自動車	0			
その他 (ハイブリッド等)	0			
合計	0	0	0	0
自動車総数	51			
次世代自動車導入割合				

様式1号
(総括票)

1.4 交通対策状況

区分	実施内容
公共交通機関の利用促進	お客様からの宿泊予約等のお問い合わせの際に、交通機関のご案内
自転車利用促進	山間部にある事業所のため自転車利用が困難、就業中は原則徒歩による移動 お客様へレンタルサイクルを行っている。
来客者の交通対策／社用車等の移動に伴う取組	最寄交通機関からのお客様の自社バスによる送迎 電気自動車充電設備を設置し、電気自動車ご利用の促進を図る
電気自動車用充電設備の設置／電気自動車の導入	電気自動車充電器（普通充電器）を2台設置している。
物流の合理化	仕入れルートを集約する事により仕入れコストの低減及び搬入車両台数の削減を図る。

1.5 環境配慮活動状況

環境配慮活動	活動内容の詳細	
	実施内容	実施年度
<input type="checkbox"/> SDGs	長野県SDGs登録制度へ登録している	
<input type="checkbox"/> TCFD提言	気候関連財務情報開示タスクフォース（TCFD） 支持を表明している	
<input type="checkbox"/> 環境マネジメントシステム	環境マネジメントシステムを導入している	
	名称	
<input type="checkbox"/> グリーンボンド・ESG投資	グリーンボンドを発行している又はESG投資を実施している	
<input type="checkbox"/> ZEB	の認証を取得している	
<input type="checkbox"/> デイマンド・リスボンズ（DR）	電気の需要の最適化に資する措置（上げDR・下げDR）を実施している	
<input type="checkbox"/> その他		

1.6 自由記載欄（特に重点的に取り組んだ内容やアピール事項等）

池の平ホテルの本館の建替工事を2021年5月から2023年3月まで行い2023年4月新本館が竣工しました。新型コロナウイルス感染症の影響を受けながらも来客人数が前年度より増加、来客人数の増加と共にエネルギー使用量の増加となりました。

池の平ホテル アネックス館の電気室のキュービクルが老朽化のためキュービクル全ての更新を行い、新規にトッランナー変圧器の導入を行いました。