

## 事業活動温暖化対策計画書 兼 実施状況等報告書

### 1 事業者等の概要

氏名又は名称	株式会社ユウワ					
代表者名	氏名	渡辺 稔	役職名	代表取締役社長		
主たる事務所の所在地	長野県小諸市西原700番地1					
主たる事業の分類	大分類	E 製造業				
	中分類	18 プラスチック製品製造業（別掲を除く）				
主たる事業の概要	小型精密プラスチック金型及び成形					
制度に該当する要件	<input checked="" type="checkbox"/>	条例第12条第1項第1号及び条例施行規則第4条第2項第1号に該当する事業者				
	<input type="checkbox"/>	条例第12条第1項第1号及び条例施行規則第4条第2項第2号に該当する事業者				
	<input type="checkbox"/>	条例第12条第1項第2号に該当する事業者				
	<input type="checkbox"/>	上記以外（任意提出）の事業者				
		基準年度実績	最終年度の目標	第一年度報告	第二年度報告	第三年度報告
原油換算エネルギー使用量	k1	1,514	1,747	1,688	1,670	
エネルギー起源二酸化炭素排出量	t-CO <sub>2</sub>	2,785	3,214	3,119	3,084	
その他ガス排出量合計	t-CO <sub>2</sub>	0		0	0	
自動車の台数	台	6		10	10	
自動車からの排気ガス合計	t-CO <sub>2</sub>	62				

### 2 基準年度、計画期間及び報告対象年度

基準年度	2019	年度
------	------	----

計画期間	2020	年度～	2022	年度
------	------	-----	------	----

報告対象年度	2021	年度
--------	------	----

### 3 計画書（報告書）の公表方法等

<input type="checkbox"/>	ホームページ	下記にて保管し請求があった場合に開示 保管場所、請求先・総務部総務課 TEL:0267-25-8001 8:10～17:00
<input checked="" type="checkbox"/>	印刷物の閲覧	
<input type="checkbox"/>	その他	

様式1号  
(総括票)

4 温室効果ガス排出抑制のための基本方針

株式会社ユウワが行う活動、主要製品である情報通信関連製品や車載製品に組み込まれるプラスチック成形品の生産活動、製品及びサービスが、環境に与える影響を明確にする。同時に環境影響の改善ならびに環境汚染の予防を推進するために、環境マネジメントシステムを確立し、継続的改善を進める。  
環境関連の法律、条例を守ることがもとより、受け入れを決めたその他の要求事項の順守に努める。  
株式会社ユウワが行う活動、製品及びサービスが環境に与える影響の中で、特に以下の項目について取り組む。  
①電気などの省エネルギー化の推進  
②廃プラスチックなどの産業廃棄物の低減  
③化学物質・環境負荷物質の使用抑制と代替化の促進  
④紙類などの省資源化の促進  
⑤地域周辺の美化活動と生物多様性の配慮  
⑥その他活動、製品及びサービスの中で目標とした環境側面の改善活動  
環境負荷の低減に向けた取組みを着実に実行するため、環境目標を定める。この目標は「マネージメントレビュー」により定期的に見直す。  
環境教育やミーティングなどを通じて、全従業員の環境方針の理解と環境に関する意識の向上を図るとともに、当社のために働く人に対しても環境方針を周知し、理解と協力を要請する。

5の1 温室効果ガス排出抑制のための組織体制

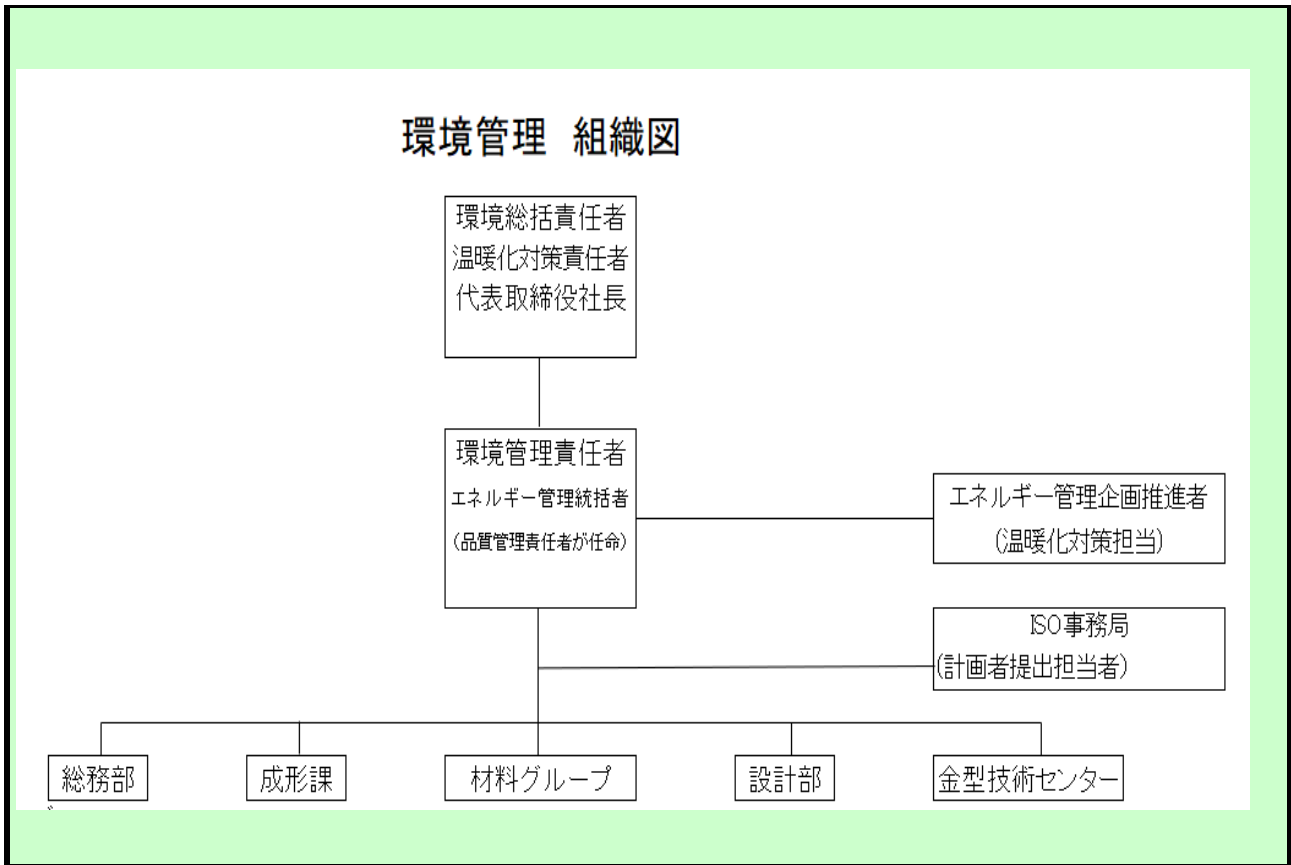

5の2 温室効果ガス排出抑制のための会議体等の名称及び開催頻度

マネージメントレビューを年に1回行い環境方針の見直しを行い展開  
安全パトロールのチェック項目に排出抑制のためのチェック項目を追加し月に一回パトロール

様式1号  
(総括票)

6の1 エネルギー起源二酸化炭素の排出抑制に係る目標及び実績

基準年度	基準排出量	2,785	t-CO <sub>2</sub>	売上高	60.00	単位	億円
2019年度	調整後排出量	2,785	t-CO <sub>2</sub>	基準原単位	46.42	t-CO <sub>2</sub> /	億円
目標年度	目標排出量	3,214	t-CO <sub>2</sub>	目標原単位	46.19	t-CO <sub>2</sub> /	億円
2022年度	目標削減率	-15.41	%	目標削減率	0.50	%	
目標設定に関する説明	<p>基準年度2,642t-CO<sub>2</sub>に対し最終年度目標を3,049t-CO<sub>2</sub>にした理由として基準年度の途中より生産増加対応として未稼働中の工場を稼働している事より、次年度は基準年度を大幅に超える見込みがある為の設定。尚弊社活動上電力使用量においては売上高を対比させ監視しており、削減に努めている。</p>						
第一年度	排出量	3,119	t-CO <sub>2</sub>	売上高	71.00	単位	億円
	削減率	-12.00	%	原単位	43.93	t-CO <sub>2</sub> /	億円
2020年度	調整後排出量	3,119	t-CO <sub>2</sub>	原単位削減率	5.36	%	
	削減率	-12.00	%				
排出量等の増減理由	<p>基準年度で定めた目標設定どおりに二酸化炭素排出量は増加しているが、弊社で定めた売上高に対する原単位では削減しているため、生産に対しての使用電力は減少している。</p> <p>2020年度提出時に排出量に誤りがありましたので、以下のように変更になります。 2,970 → 3,119</p>						
第二年度	排出量	3,084	t-CO <sub>2</sub>	売上高	60.80	単位	億円
	削減率	-10.74	%	原単位	50.72	t-CO <sub>2</sub> /	億円
2021年度	調整後排出量	778	t-CO <sub>2</sub>	原単位削減率	-9.27	%	
	削減率	72.06	%				
排出量等の増減理由	<p>2021年7月より信州Greenでんきを導入したことによりCO2排出量は大幅に減少した。</p>						
第三年度	排出量		t-CO <sub>2</sub>	売上高		単位	
	削減率		t-CO <sub>2</sub>	原単位		t-CO <sub>2</sub> /	
2022年度	調整後排出量		t-CO <sub>2</sub>	原単位削減率		%	
	削減率		%				
目標の達成状況及び排出量の増減理由							

様式1号  
(総括票)

6の3 自動車の使用に伴う二酸化炭素の排出抑制に係る目標及び実績

基準年度	基準排出量	62	t-CO <sub>2</sub>			単位	
2019年度				基準原単位		t-CO <sub>2</sub> /	
目標年度	目標排出量		t-CO <sub>2</sub>	目標原単位		t-CO <sub>2</sub> /	
2022年度	目標削減率		%	目標削減率		%	
目標設定に関する説明							
第一年度	排出量		t-CO <sub>2</sub>			単位	
				原単位		t-CO <sub>2</sub> /	
2020年度	削減率		%	原単位削減率		%	
排出量等の増減理由							
第二年度	排出量		t-CO <sub>2</sub>			単位	
				原単位		t-CO <sub>2</sub> /	
2021年度	削減率		%	原単位削減率		%	
排出量等の増減理由							
第三年度	排出量		t-CO <sub>2</sub>			単位	
				原単位		t-CO <sub>2</sub> /	
2022年度	削減率		%	原単位削減率		%	
目標の達成状況及び排出量の増減理由							

7 重点対策の実施状況

段階	番号	対策名称	基準年度	実施予定	第一年度	第二年度	第三年度	備考
I～II	I-1	燃料使用量等の定期的な把握						
	I-2	エコドライブの励行						
III	III-1	次世代自動車の導入計画						
IV	IV-1	次世代自動車の導入						

様式1号  
(総括票)

6の2 エネルギー起源二酸化炭素以外の温室効果ガスの排出抑制に係る目標及び実績

基準年度	基準排出量	0	t-CO <sub>2</sub>			単位	
2019年度	調整後排出量		t-CO <sub>2</sub>	基準原単位		t-CO <sub>2</sub> /	
目標年度	目標排出量		t-CO <sub>2</sub>	目標原単位		t-CO <sub>2</sub> /	
2022年度	目標削減率		%	目標削減率		%	
目標設定に関する説明							
第一年度	排出量	0	t-CO <sub>2</sub>			単位	
	削減率		%	原単位		t-CO <sub>2</sub> /	
2020年度	調整後排出量		t-CO <sub>2</sub>	原単位削減率		%	
	削減率		%				
排出量等の増減理由							
第二年度	排出量	0	t-CO <sub>2</sub>			単位	
	削減率		%	原単位		t-CO <sub>2</sub> /	
2021年度	調整後排出量		t-CO <sub>2</sub>	原単位削減率		%	
	削減率		%				
排出量等の増減理由							
第三年度	排出量		t-CO <sub>2</sub>			単位	
	削減率		%	原単位		t-CO <sub>2</sub> /	
2022年度	調整後排出量		t-CO <sub>2</sub>	原単位削減率		%	
	削減率		%				
目標の達成状況及び排出量の増減理由							

様式1号  
(総括票)

8 排出抑制目標達成のための具体的な措置

番号	区分	区分 番号	対策内容	計画		状況	
				実施予定 年度	削減見込量 (t-CO <sub>2</sub> )	実施 年度	推計削減量 (t-CO <sub>2</sub> )
1	エネ起	130105	運転時間、ファン動力の軽減対策 空調運転時間の見直し	2020～ 2022	5	2020	8
2	エネ起	110202	主要機械保全計画、管理	2020～ 2022	4	2020	8
3	エネ起	130302	換気運転の管理	2020～ 2022	4	2020	5
4	エネ起	150201	照明機器具及びランプの適正な 選択	2020～ 2021	4	2020	5
5							
6							
7							
8							
9							
10							

9 自然エネルギー源利用設備等の導入計画及び状況

機器の種類	単位	基準年度	導入計画	第一年度	第二年度	第三年度
太陽光発電（本社）	KW	300	0	300	300	

様式1号  
(総括票)

10 県内の工場等におけるエネルギー起源二酸化炭素の排出実績 (所、t-CO<sub>2</sub>)

工場等の規模 (原油換算エネルギー使用量)	基準年度		第一年度		第二年度		第三年度	
	工場等数	排出量	工場等数	排出量	工場等数	排出量	工場等数	排出量
3,000k1以上								
1,500k1以上 3,000k1未満	1	2,785	1	3,119	1	3,084		
1,500k1未満								
合計	1	2,785	1	3,119	1	3,084		

11 県内の工場等におけるエネルギー起源二酸化炭素以外の温室効果ガスの排出実績 (t-CO<sub>2</sub>)

ガスの種類	基準年度	第一年度	第二年度	第三年度
非エネルギー起源 CO <sub>2</sub>	0	0		
CH <sub>4</sub>	0	0		
N <sub>2</sub> O	0	0		
HFC	0	0		
PFC	0	0		
SF <sub>6</sub>	0	0		
NF <sub>3</sub>	0	0		
合計	0	0	0	0

12 次世代車使用台数等の導入状況 (台)

自動車種別	基準年度	第一年度	第二年度	第三年度
プラグイン・ハイブリッド自動車	0	0		
電気自動車	0	0		
燃料電池自動車	0	0		
クリーンディーゼル自動車	0	0		
その他 (ハイブリッド等)	6	6	6	
合計	6	6	6	0
自動車総数	6	10	10	
次世代車導入割合	100	60	60	

様式1号  
(総括票)

1.3 交通対策状況

区分	実施内容
公共交通機関の利用促進	会社近郊徒歩圏内に公共機関がないため実施なし。
自転車の利用促進	ベトナム実習生約20名自転車利用
来客者の交通対策	特になし
物流の合理化	特になし

1.4 環境配慮活動状況

環境配慮活動	活動内容の詳細		
	実施内容		実施年度
<input checked="" type="checkbox"/> SDGs	長野県SDGs登録制度へ登録している		2021年
<input checked="" type="checkbox"/> 環境マネジメントシステム	環境マネジメントシステムを導入している		2002年
	名称	ISO14001	
<input type="checkbox"/> TCFD提言	気候関連財務情報開示タスクフォース (TCFD) 支持を表明している		
<input type="checkbox"/> グリーンボンド	グリーンボンドを発行している		
<input type="checkbox"/> ESG投資	ESG対話プラットフォームに登録している		
<input type="checkbox"/> SBT	SBT を策定済、またはコミットしている		
<input checked="" type="checkbox"/> RE100	<input type="checkbox"/>	RE100にコミットしている	
	<input checked="" type="checkbox"/>	再エネ100宣言RE Action へ参加している	2022年度
<input type="checkbox"/> その他			

1.5 自由記載欄

信州Greenでんき100%導入予定 (2021年中旬)
------------------------------