

事業活動温暖化対策計画書 兼 実施状況等報告書

1 事業者等の概要

氏名又は名称	株式会社サワイ					
代表者名	氏名	澤井 孝幸	役職名	代表取締役		
主たる事務所の所在地	長野県佐久市小田井1077-6					
主たる事業の分類	大分類	E 製造業				
	中分類	24 金属製品製造業				
主たる事業の概要	鋳物及び鋼材などの金属部品機械加工及びそれを用いた機械装置組み立てを行う。					
制度に該当する要件	<input type="checkbox"/>	条例第12条第1項第1号及び条例施行規則第4条第2項第1号に該当する事業者				
	<input type="checkbox"/>	条例第12条第1項第1号及び条例施行規則第4条第2項第2号に該当する事業者				
	<input type="checkbox"/>	条例第12条第1項第2号に該当する事業者				
	<input checked="" type="checkbox"/>	上記以外（任意提出）の事業者				
		基準年度実績	最終年度の目標	第一年度報告	第二年度報告	第三年度報告
原油換算エネルギー使用量	kl	430.73	422.12	430.71		
エネルギー起源二酸化炭素排出量	t-CO ₂	785.41	731.11	787.15		
その他ガス排出量合計	t-CO ₂					
自動車の台数	台	5		5		
自動車からの排気ガス合計	t-CO ₂					

2 基準年度、計画期間及び報告対象年度

基準年度	2021	年度	計画期間	2022	年度～	2022	年度
報告対象年度	2022	年度					

3 計画書（報告書）の公表方法等

<input type="checkbox"/>	ホームページ	総務Grにて印刷物管理 開示要請に適時対応とする 連絡先：0267-67-2251 問合せ時間：9：00～17：00 (ホームページ更新に合せ開示予定)
<input checked="" type="checkbox"/>	印刷物の閲覧	
<input type="checkbox"/>	その他	

様式1号
(総括票)

4 温室効果ガス排出抑制のための基本方針

生産効率の向上と生産設備及び工場設備の更新を実施し省エネ効果を高めることにより電力使用量を抑え温室効果ガス発生抑制に寄与する

5の1 温室効果ガス排出抑制のための組織体制

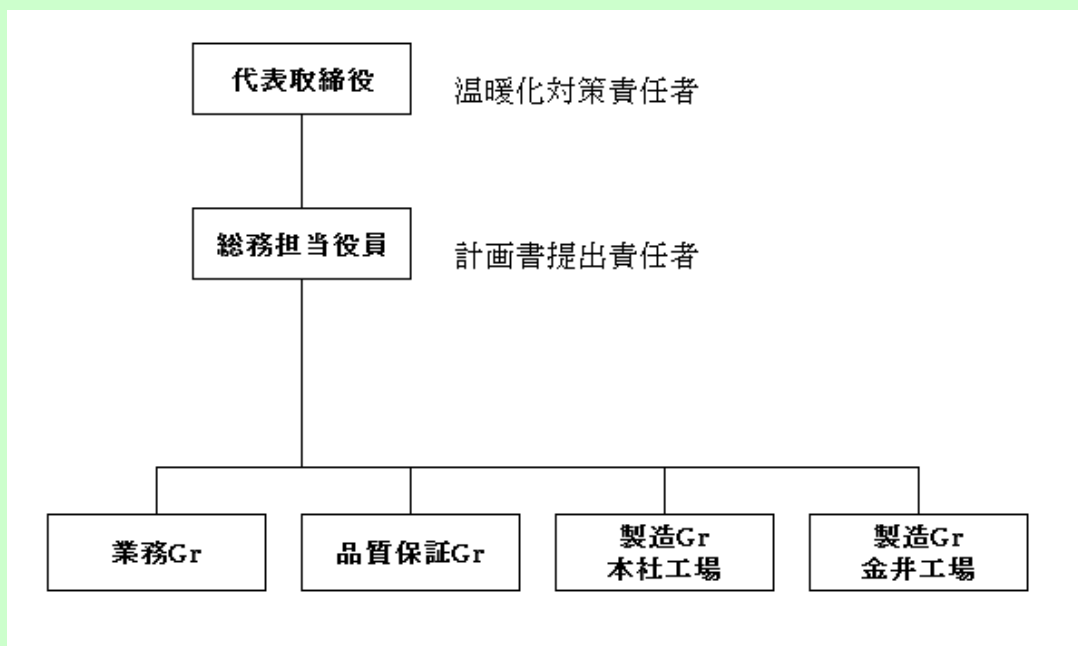

5の2 温室効果ガス排出抑制のための会議体等の名称及び開催頻度

マネージメントレビューによる年度計画の進捗確認と計画見直し (3月末)

月1回 マネージャー会議における月次報告と改善計画見直し

様式1号
(総括票)

6の1 エネルギー起源二酸化炭素の排出抑制に係る目標及び実績

基準年度	基準排出量	785.41	t-CO ₂	切屑排出量	632.65	単位	t
2021年度	調整後排出量	617.62	t-CO ₂	基準原単位	1.24	t-CO ₂ /	t
目標年度	目標排出量	731.11	t-CO ₂	目標原単位	1.22	t-CO ₂ /	t
2022年度	目標削減率	6.91	%	目標削減率	2.00	%	
目標設定に関する説明	基準排出量6.91%、原単位2%の削減目標とする						
第一年度	排出量	787.15	t-CO ₂	切屑排出量	584.32	単位	t
	削減率	-0.23	%	原単位	1.35	t-CO ₂ /	t
2022年度	調整後排出量	557.24	t-CO ₂	原単位削減率	-8.88	%	
	削減率	29.05	%				
排出量等の増減理由	生産量増加に伴う電力使用量の増加はあったものの 期中から設備導入したLED照明の効果も出ている						
第二年度	排出量		t-CO ₂	切屑排出量		単位	
	削減率		%	原単位		t-CO ₂ /	
—年度	調整後排出量		t-CO ₂	原単位削減率		%	
	削減率		%				
排出量等の増減理由							
第三年度	排出量		t-CO ₂	切屑排出量		単位	
	削減率		t-CO ₂	原単位		t-CO ₂ /	
—年度	調整後排出量		t-CO ₂	原単位削減率		%	
	削減率		%				
目標の達成状況及び排出量の増減理由							

様式1号
(総括票)

6の2 エネルギー起源二酸化炭素以外の温室効果ガスの排出抑制に係る目標及び実績

基準年度	基準排出量		t-CO ₂			単位	
2021年度	調整後排出量		t-CO ₂	基準原単位		t-CO ₂ /	
目標年度	目標排出量		t-CO ₂	目標原単位		t-CO ₂ /	
2022年度	目標削減率		%	目標削減率		%	
目標設定に関する説明							
第一年度	排出量		t-CO ₂			単位	
	削減率		%	原単位		t-CO ₂ /	
2022年度	調整後排出量		t-CO ₂	原単位削減率		%	
	削減率		%				
排出量等の増減理由							
第二年度	排出量		t-CO ₂			単位	
	削減率		%	原単位		t-CO ₂ /	
—年度	調整後排出量		t-CO ₂	原単位削減率		%	
	削減率		%				
排出量等の増減理由							
第三年度	排出量		t-CO ₂			単位	
	削減率		%	原単位		t-CO ₂ /	
—年度	調整後排出量		t-CO ₂	原単位削減率		%	
	削減率		%				
目標の達成状況及び排出量の増減理由							

様式1号
(総括票)

6の3 自動車の使用に伴う二酸化炭素の排出抑制に係る目標及び実績

基準年度	基準排出量		t-CO ₂			単位	
2021 年度				基準原単位		t-CO ₂ /	
目標年度	目標排出量		t-CO ₂	目標原単位		t-CO ₂ /	
2022 年度	目標削減率		%	目標削減率		%	
目標設定に関する説明							
第一年度	排出量		t-CO ₂			単位	
				原単位		t-CO ₂ /	
2022 年度	削減率		%	原単位削減率		%	
排出量等の増減理由							
第二年度	排出量		t-CO ₂			単位	
				原単位		t-CO ₂ /	
— 年度	削減率		%	原単位削減率		%	
排出量等の増減理由							
第三年度	排出量		t-CO ₂			単位	
				原単位		t-CO ₂ /	
— 年度	削減率		%	原単位削減率		%	
目標の達成状況及び排出量の増減理由							

7 重点対策の実施状況

段階	番号	対策名称	基準年度	実施予定	第一年度	第二年度	第三年度	備考
I～II	I-1	燃料使用量等の定期的な把握						
	I-2	エコドライブの励行						
III	III-1	次世代自動車の導入計画						
IV	IV-1	次世代自動車の導入						

様式1号
(総括票)

8 排出抑制目標達成のための具体的な措置

番号	区分	区分 番号	対策内容	計画		状況	
				実施予定 年度	削減見込量 (t-CO ₂)	実施 年度	推計削減量 (t-CO ₂)
1	エネ起	380752	本社工場 照明器具LED化	2022	37.4	2022	22.44
2	エネ起	380752	金井工場 照明器具LED化	2022	6.6	2022	5.28
3	エネ起	310200	設備保全計画・管理	2022	1		
4	エネ起	360705	コンプレッサー設定圧力の見直しと、エアリーク対策	2022	1		
5	エネ起	330299	金井工場 空調設備更新	2022	8.3	2022	6.64
6							
7							
8							
9							
10							

9 自然エネルギー源利用設備等の導入計画及び状況

機器の種類	単位	基準年度	導入計画	第一年度	第二年度	第三年度
太陽光発電 (本社工場)	kW	40	0	40		

様式1号
(総括票)

10 県内の工場等におけるエネルギー起源二酸化炭素の排出実績 (所、t-CO₂)

工場等の規模 (原油換算エネルギー使用量)	基準年度		第一年度		第二年度		第三年度	
	工場等数	排出量	工場等数	排出量	工場等数	排出量	工場等数	排出量
3,000k1以上								
1,500k1以上 3,000k1未満								
1,500k1未満	2	785.41	2	787.15				
合計	2	785.41	2	787.15				

11 県内の工場等におけるエネルギー起源二酸化炭素以外の温室効果ガスの排出実績 (t-CO₂)

ガスの種類	基準年度	第一年度	第二年度	第三年度
非エネルギー起源 CO ₂				
CH ₄				
N ₂ O				
HFC				
PFC				
SF ₆				
NF ₃				
合計	0	0	0	0

12 次世代車使用台数等の導入状況 (台)

自動車種別	基準年度	第一年度	第二年度	第三年度
プラグイン・ハイブリッド自動車	0	0		
電気自動車	0	0		
燃料電池自動車	0	0		
クリーンディーゼル自動車	2	2		
その他 (ハイブリッド等)	3	3		
合計	5	5	0	0
自動車総数	5	5		
次世代車導入割合	100	100		

様式1号
(総括票)

1.3 交通対策状況

区分	実施内容
公共交通機関の利用促進	特になし
自転車の利用促進	従業員自転車通勤の促進、及び工場間移動用自転車を補充
来客者の交通対策	特になし
物流の合理化	自社便運航の効率化による、配送荷量の削減

1.4 環境配慮活動状況

環境配慮活動	活動内容の詳細		
	実施内容		実施年度
<input checked="" type="checkbox"/> SDGs	長野県SDGs登録制度へ登録している		2019年
<input checked="" type="checkbox"/> 環境マネジメントシステム	環境マネジメントシステムを導入している		2002年度
	名称	ISO14001	
<input type="checkbox"/> TCFD提言	気候関連財務情報開示タスクフォース (TCFD) 支持を表明している		
<input type="checkbox"/> グリーンボンド	グリーンボンドを発行している		
<input type="checkbox"/> ESG投資	ESG対話プラットフォームに登録している		
<input type="checkbox"/> SBT	SBT を策定済、またはコミットしている		
<input type="checkbox"/> RE100	<input type="checkbox"/>	RE100にコミットしている	
	<input type="checkbox"/>	再エネ100宣言RE Action へ参加している	
<input type="checkbox"/> その他			

1.5 自由記載欄