

事業活動温暖化対策計画書 兼 実施状況等報告書

1 事業者等の概要

氏名又は名称	社会福祉法人 小海町社会福祉協議会					
代表者名	氏名	嶋田 一正	役職名	会長		
主たる事務所の所在地	長野県南佐久郡小海町大字豊里805番地					
主たる事業の分類	大分類	P 医療、福祉				
	中分類	85 社会保険・社会福祉・介護事業				
主たる事業の概要	介護保険事業・障害福祉事業・地域福祉事業					
制度に該当する要件	<input type="checkbox"/>	条例第12条第1項第1号及び条例施行規則第4条第2項第1号に該当する事業者				
	<input type="checkbox"/>	条例第12条第1項第1号及び条例施行規則第4条第2項第2号に該当する事業者				
	<input type="checkbox"/>	条例第12条第1項第2号に該当する事業者				
	<input checked="" type="checkbox"/>	上記以外（任意提出）の事業者				
		基準年度実績	最終年度の目標	第一年度報告	第二年度報告	第三年度報告
原油換算エネルギー使用量	kL	35.71	34.00			
エネルギー起源二酸化炭素排出量	t-CO ₂	74.65	72.30			
	調整後排出量	t-CO ₂		74.65		
その他ガス排出量合計	t-CO ₂					
自動車の台数	台	27				
自動車からの排気ガス合計	t-CO ₂					

2 基準年度、計画期間及び報告対象年度

基準年度	2022	年度
------	------	----

計画期間	2023	年度～	2025	年度
------	------	-----	------	----

報告対象年度		年度
--------	--	----

3 計画書（報告書）の公表方法等

<input type="checkbox"/>	ホームページ	閲覧可能場所：小海町大字豊里805番地 小海町社会福祉協議会やすらぎ園 閲覧可能時間：AM8:30～PM5:15 担当部署：小海町社会福祉協議会 法人事務局 ☎0267-92-4107 ☎0267-92-2457
<input checked="" type="checkbox"/>	印刷物の閲覧	
<input type="checkbox"/>	その他	

様式1号
(総括票)

4 温室効果ガスの排出の量の削減のための基本方針

基本方針 ◎温室効果ガスの削減を目指し、推進体制の整備や、職員教育の実施、機器類等の点検や職員が出来る削減ルールを話し合い削減意識改革を全職員に対して行うとともに、温室効果ガス抑制のために、下記の措置を講じエネルギーコスト削減促進を図る。(8年計画) 1. 給湯に利用しているボイラーを電気によるエコキュートと併用し灯油の利用量を抑制する措置を2021年度設置し運用を図る。2. 温室効果ガス排出抑制に向け、全施設の照明のLED化を2021年度、2022年度において完了させる。3. 各施設においてエネルギー効率の低い器具機器(冷蔵冷凍庫や温風ヒーター)の交換を2021年度から実施する。4. 床暖房用ボイラーについては熱効率の良い機種への交換を進める。2025年予定。5. 太陽光発電システム、蓄電池のシステムを導入し温室効果ガス排出抑制を図る。2026年度予定。6. 新規購入車両については、ハイブリッド車や低燃費の車種に切り替えていく。

2050ゼロカーボンに向けた中長期的な目標等

目標等の有無	無	目標年度	年度	削減目標
削減計画の概要	太陽光設備などの積極的投資によりゼロカーボン推進に寄与する			
イニシアチブ参画状況	<input type="checkbox"/> SBT	<input type="checkbox"/> RE100	<input type="checkbox"/> 再エネ100宣言 RE Action	<input type="checkbox"/> その他

5の1 温室効果ガスの排出の量の削減のための組織体制

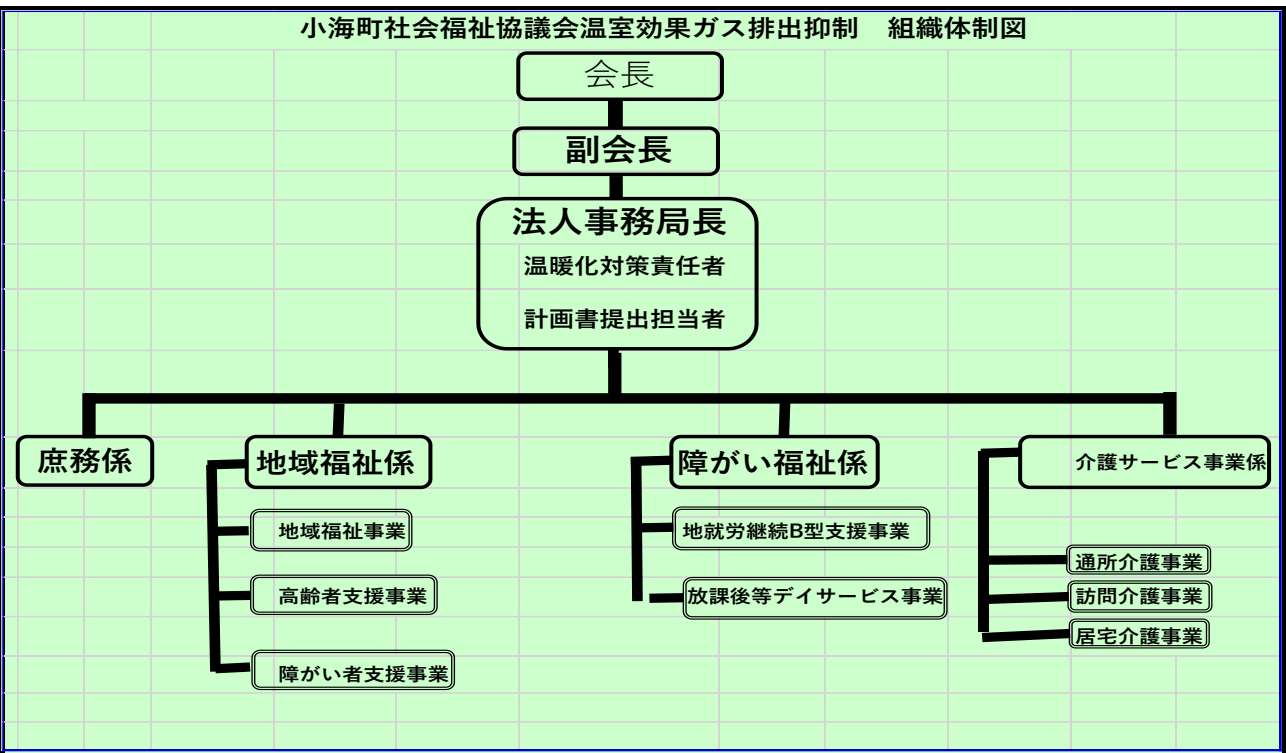

5の2 温室効果ガスの排出の量の削減のための会議体等の名称及び開催頻度

名称：小海町社会福祉協議会温暖化対策会議 開催頻度：月1回/年12回

様式1号
(総括票)

6の1 エネルギー起源二酸化炭素の排出の量の削減に係る目標及び実績

基準年度	基準排出量	74.65	t-CO ₂	延床面積	26.10	単位	百㎡
2022年度	調整後排出量	74.65	t-CO ₂	基準原単位	2.86	t-CO ₂ /	百㎡
目標年度	目標排出量 (調整後排出量)	72.30	t-CO ₂	目標原単位	2.76	t-CO ₂ /	百㎡
2025年度	目標削減率	3.14	%	目標削減率	3.50	%	
目標設定に関する説明	排出量と原単位を年1%削減する						
第一年度	排出量		t-CO ₂	延床面積		単位	
	削減率		%	原単位		t-CO ₂ /	
2023年度	調整後排出量		t-CO ₂	原単位削減率		%	
	削減率		%				
排出量等の増減理由							
第二年度	排出量		t-CO ₂	延床面積		単位	
	削減率		%	原単位		t-CO ₂ /	
2024年度	調整後排出量		t-CO ₂	原単位削減率		%	
	削減率		%				
排出量等の増減理由							
第三年度	排出量		t-CO ₂	延床面積		単位	
	削減率		%	原単位		t-CO ₂ /	
2025年度	調整後排出量		t-CO ₂	原単位削減率		%	
	削減率		%				
目標の達成状況及び排出量の増減理由							

様式1号
(総括票)

6の2 エネルギー起源二酸化炭素以外の温室効果ガスの排出の量の削減に係る目標及び実績

基準年度	基準排出量		t-CO ₂			単位	
2022 年度	調整後排出量		t-CO ₂	基準原単位		t-CO ₂ /	
目標年度	目標排出量		t-CO ₂	目標原単位		t-CO ₂ /	
2025 年度	目標削減率		%	目標削減率		%	
目標設定に関する説明							
第一年度	排出量		t-CO ₂			単位	
	削減率		%	原単位		t-CO ₂ /	
2023 年度	調整後排出量		t-CO ₂	原単位削減率		%	
	削減率		%				
排出量等の増減理由							
第二年度	排出量		t-CO ₂			単位	
	削減率		%	原単位		t-CO ₂ /	
2024 年度	調整後排出量		t-CO ₂	原単位削減率		%	
	削減率		%				
排出量等の増減理由							
第三年度	排出量		t-CO ₂			単位	
	削減率		%	原単位		t-CO ₂ /	
2025 年度	調整後排出量		t-CO ₂	原単位削減率		%	
	削減率		%				
目標の達成状況及び排出量の増減理由							

様式1号
(総括票)

6の3 自動車の使用に伴う二酸化炭素の排出の量の削減に係る目標及び実績

基準年度	基準排出量		t-CO ₂			単位	
2022年度	調整後排出量			基準原単位		t-CO ₂ /	
目標年度	目標排出量		t-CO ₂	目標原単位		t-CO ₂ /	
2025年度	目標削減率		%	目標削減率		%	
目標設定に関する説明							
第一年度	排出量		t-CO ₂			単位	
	調整後排出量			原単位		t-CO ₂ /	
2023年度	削減率		%	原単位削減率		%	
排出量等の増減理由							
第二年度	排出量		t-CO ₂			単位	
	調整後排出量			原単位		t-CO ₂ /	
2024年度	削減率		%	原単位削減率		%	
排出量等の増減理由							
第三年度	排出量		t-CO ₂			単位	
	調整後排出量			原単位		t-CO ₂ /	
2025年度	削減率		%	原単位削減率		%	
目標の達成状況及び排出量の増減理由							

7 重点対策の実施状況

段階	番号	対策名称	基準年度	実施予定	第一年度	第二年度	第三年度	備考
I～II	I-1	燃料使用量等の定期的な把握						
	I-2	エコドライブの励行						
III	III-1	次世代自動車の導入計画						
IV	IV-1	次世代自動車の導入						

様式1号
(総括票)

8 排出の量の削減目標達成のための具体的な措置

番号	区分	設備等	対策内容	計画		状況	
				実施予定年度	削減見込量(t-CO ₂)	実施年度	推計削減量(t-CO ₂)
1	エネ起	一般管理事項	省エネルギー教育の実施	2023～2025	0.1		
2	エネ起	一般管理事項	管理台帳を使った啓発	2023～2025	0.1		
3	エネ起	一般管理事項	日常点検の職員教育	2023～2025	0.1		
4	エネ起	空調機	設定温度の適正使用啓発	2023～2025	0.1		
5	エネ起	給湯・給排水	給湯温度設定啓発	2023～2025	0.1		
6	エネ起	一般管理事項	扉の設置及び開閉のルール化	2023～2025	0.1		
7	エネ起	空調機	暖房冷房の入れ日時の延伸	2023～2025	0.1		
8	エネ起	発電設備	太陽光設備設置	2025	0.5		
9	エネ起	その他	風呂保温シートの敷設	2023～2025	0.1		
10							

9 再生可能エネルギー源利用設備等の導入計画及び状況

再生可能エネルギー源	単位	基準年度	導入計画	第一年度	第二年度	第三年度
太陽光	kW	0	50			
水力	kW	0	0			
風力	kW	0	0			
バイオマス	kW	0	0			
太陽熱	kW	0	0			
その他	kW	0	0			
蓄電設備	kWh	0	0			

10 再生可能エネルギー電気等及びクレジットの利用の計画及び状況

種類	単位	基準年度	導入計画	第一年度	第二年度	第三年度
グリーンエネルギー証書(電力)	千kWh/年					
うち県内産	千kWh/年					
グリーンエネルギー証書(熱)	GJ/年					
FIT非化石証書	千kWh/年					
非FIT非化石証書(再エネ指定)	千kWh/年					
うち県内産	千kWh/年					
J-クレジット	t-CO ₂ /年					
県が認証したクレジット (森林CO ₂ 吸収評価認証制度等)	t-CO ₂ /年					
再生可能エネルギー電気 (自家消費、PPA、自己託送等)	千kWh/年	0	60.444			
再生可能エネルギー電気 (小売電気事業者からの買電)	千kWh/年					
うち県内産	千kWh/年					

様式1号
(総括票)

1.1 県内の工場等におけるエネルギー起源二酸化炭素の排出実績 (所、t-CO₂)

工場等の規模 (原油換算エネルギー使用量)	基準年度		第一年度		第二年度		第三年度	
	工場等数	排出量	工場等数	排出量	工場等数	排出量	工場等数	排出量
3,000k1以上								
1,500k1以上 3,000k1未満								
1,500k1未満	4	74.65						
合計	4	74.65						

1.2 県内の工場等におけるエネルギー起源二酸化炭素以外の温室効果ガスの排出実績 (t-CO₂)

ガスの種類	基準年度	第一年度	第二年度	第三年度
非エネルギー起源 CO ₂				
CH ₄				
N ₂ O				
HFC				
PFC				
SF ₆				
NF ₃				
合計				

1.3 次世代自動車の導入状況 (台)

自動車種別	基準年度	第一年度	第二年度	第三年度
プラグイン・ハイブリッド自動車	0			
電気自動車	0			
燃料電池自動車	0			
クリーンディーゼル自動車	0			
その他 (ハイブリッド等)	3			
合計	3	0	0	0
自動車総数	27			
次世代自動車導入割合	11.1			

様式1号
(総括票)

1.4 交通対策状況

区分	実施内容
公共交通機関の利用促進	無し
自転車の利用促進	通勤等近隣の者は徒歩通勤の取り組みを行う。
来客者の交通対策／社用車等の移動に伴う取組	事業所間の移動は乗り合いにより移動。来客についても乗り合いをお願いしている。
電気自動車用充電設備の設置／電気自動車の導入	無し
物流の合理化	無し

1.5 環境配慮活動状況

環境配慮活動	活動内容の詳細		
	実施内容		実施年度
<input type="checkbox"/> SDGs	長野県SDGs登録制度へ登録している		
<input type="checkbox"/> TCFD提言	気候関連財務情報開示タスクフォース (TCFD) 支持を表明している		
<input type="checkbox"/> 環境マネジメントシステム	環境マネジメントシステムを導入している		
	名称		
<input checked="" type="checkbox"/> グリーンボンド・ESG投資	グリーンボンドを発行している又はESG投資を実施している		2023
<input type="checkbox"/> ZEB	の認証を取得している		
<input type="checkbox"/> デイマンド・レスポンス (DR)	電気の需要の最適化に資する措置 (上げDR・下げDR) を実施している		
<input type="checkbox"/> その他			

1.6 自由記載欄 (特に重点的に取り組んだ内容やアピール事項等)

当施設は平成4年度建設、平成5年運用開始の施設であります。当時と比べてもエネルギー関係や温室効果ガス抑制の機運が現在とでは数段ちがいます。この30年近くたつ施設を温暖化対策と一緒に考え、エネルギーコスト削減につなげられるよう職員一丸となって、啓発や削減実行に取り組んでまいります。福祉避難所の機能も有することから、蓄電池の導入を目指していきたいと考えております。蓄電池を応用した温室効果ガス削減を目指す研究をしたい。また再生可能エネルギーの活用として、太陽光発電の設置を目指します。