

事業活動温暖化対策計画書 兼 実施状況等報告書

1 事業者等の概要

氏名又は名称	上田市役所					
代表者名	氏名	土屋陽一	役職名	市長		
主たる事務所の所在地	上田市大手一丁目11番16号					
主たる事業の分類	大分類	S 公務（他に分類されるものを除く）				
	中分類	9 8 地方公務				
主たる事業の概要	市町村機関					
制度に該当する要件	<input checked="" type="checkbox"/>	条例第12条第1項第1号及び条例施行規則第4条第2項第1号に該当する事業者				
	<input type="checkbox"/>	条例第12条第1項第1号及び条例施行規則第4条第2項第2号に該当する事業者				
	<input checked="" type="checkbox"/>	条例第12条第1項第2号に該当する事業者				
	<input type="checkbox"/>	上記以外（任意提出）の事業者				
		基準年度実績	最終年度の目標	第一年度報告	第二年度報告	第三年度報告
原油換算エネルギー使用量	k1	8,321	8,071			
エネルギー起源二酸化炭素排出量	t-CO ₂	17,261				
	調整後排出量	t-CO ₂	17,080	16,743		
その他ガス排出量合計	t-CO ₂	461				
自動車の台数	台	281	272			
自動車からの排気ガス合計	t-CO ₂	256	248			

2 基準年度、計画期間及び報告対象年度

基準年度	2022 年度	計画期間	2023 年度～ 2025 年度
報告対象年度			

3 計画書（報告書）の公表方法等

<input checked="" type="checkbox"/>	ホームページ	http://www.city.ueda.nagano.jp/hp/index.html
<input type="checkbox"/>	印刷物の閲覧	
<input type="checkbox"/>	その他	

様式1号
(総括票)

4 温室効果ガスの排出の量の削減のための基本方針

エコオフィスうえだ（第四次上田市役所地球温暖化防止実行計画）の実践						
2050ゼロカーボンに向けた中長期的な目標等						
目標等の有無	有	目標年度	2030	年度	削減目標	CO2排出量40%削減（2013年度比）
削減計画の概要	<ul style="list-style-type: none"> ・庁舎改築による省エネ設備、エネマネ管理システム等の導入 ・蛍光灯、水銀灯のLED化 ・太陽光発電設備の導入 ・高輝度誘導灯の導入 ・低炭素電源の選択 ※R5年度に次期計画である「第5次上田市役所地球温暖化防止実行計画」を策定予定					
イニシアチブ参画状況	<input type="checkbox"/> SBT	<input type="checkbox"/> RE100	<input type="checkbox"/> 再エネ100宣言 RE Action	<input type="checkbox"/> その他		

5の1 温室効果ガスの排出の量の削減のための組織体制

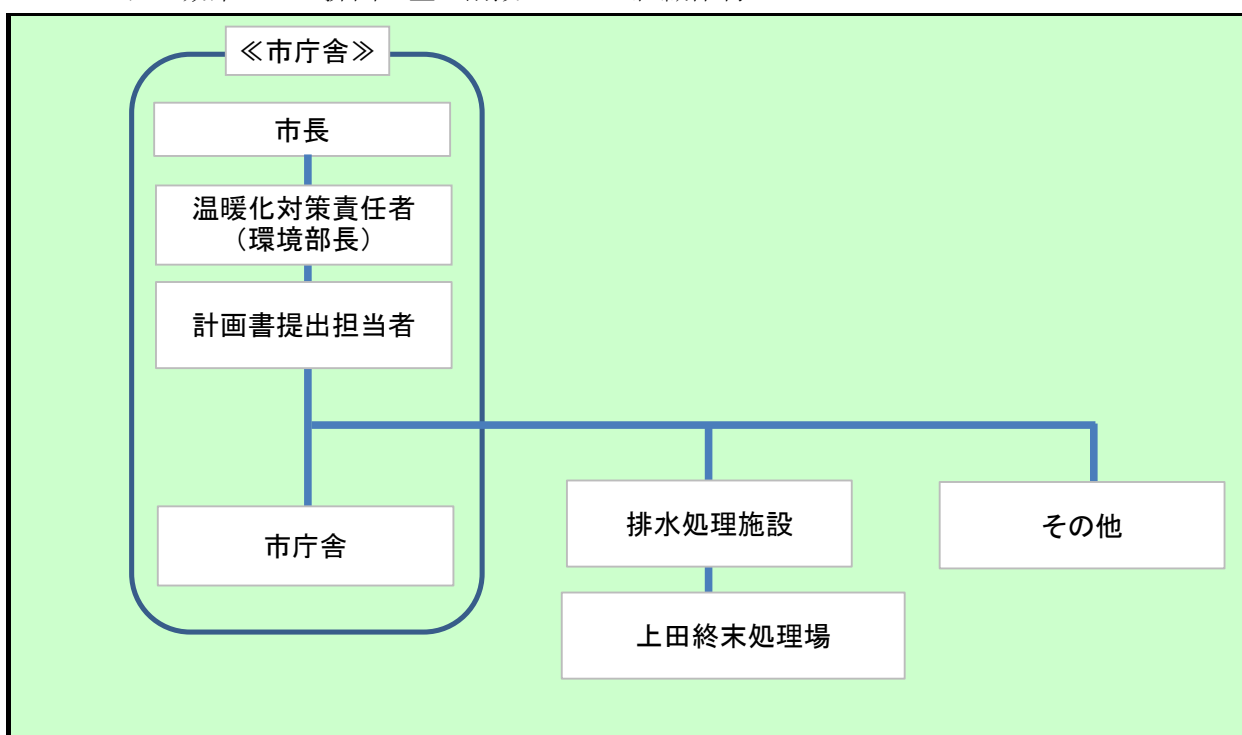

5の2 温室効果ガスの排出の量の削減のための会議体等の名称及び開催頻度

新エネルギー庁内会議(年2回)

様式1号
(総括票)

6の1 エネルギー起源二酸化炭素の排出の量の削減に係る目標及び実績

基準年度	基準排出量	17,261	t-CO ₂	延床面積	244.69	単位	千m ²
2022年度	調整後排出量	17,080	t-CO ₂	基準原単位	70.54	t-CO ₂ /	千m ²
目標年度	目標排出量 (調整後排出量)	16,743	t-CO ₂	目標原単位	68.42	t-CO ₂ /	千m ²
2025年度	目標削減率	3.00	%	目標削減率	3.00	%	
目標設定に関する説明	・エコオフィスうえだの実践により、年1%減の抑制目標を達成する。						
第一年度	排出量		t-CO ₂	延床面積		単位	
	削減率		%	原単位		t-CO ₂ /	
2023年度	調整後排出量		t-CO ₂	原単位削減率		%	
	削減率		%				
排出量等の増減理由							
第二年度	排出量		t-CO ₂	延床面積		単位	
	削減率		%	原単位		t-CO ₂ /	
2024年度	調整後排出量		t-CO ₂	原単位削減率		%	
	削減率		%				
排出量等の増減理由							
第三年度	排出量		t-CO ₂	延床面積		単位	
	削減率		%	原単位		t-CO ₂ /	
2025年度	調整後排出量		t-CO ₂	原単位削減率		%	
	削減率		%				
目標の達成状況及び排出量の増減理由							

様式1号
(総括票)

6の2エネルギー起源二酸化炭素以外の温室効果ガスの排出の量の削減に係る目標及び実績

基準年度	基準排出量	461	t-CO ₂			単位	
2022年度	調整後排出量		t-CO ₂	基準原単位		t-CO ₂ /	
目標年度	目標排出量		t-CO ₂	目標原単位		t-CO ₂ /	
2025年度	目標削減率		%	目標削減率		%	
目標設定に関する説明							
第一年度	排出量		t-CO ₂			単位	
	削減率		%	原単位		t-CO ₂ /	
2023年度	調整後排出量		t-CO ₂	原単位削減率		%	
	削減率		%				
排出量等の増減理由							
第二年度	排出量		t-CO ₂			単位	
	削減率		%	原単位		t-CO ₂ /	
2024年度	調整後排出量		t-CO ₂	原単位削減率		%	
	削減率		%				
排出量等の増減理由							
第三年度	排出量		t-CO ₂			単位	
	削減率		%	原単位		t-CO ₂ /	
2025年度	調整後排出量		t-CO ₂	原単位削減率		%	
	削減率		%				
目標の達成状況及び排出量の増減理由							

様式1号
(総括票)

6の3 自動車の使用に伴う二酸化炭素の排出の量の削減に係る目標及び実績

基準年度	基準排出量	256	t-CO ₂	走行距離	129	単位	万km
2022 年度	調整後排出量	256		基準原単位	1.98	t-CO ₂ /	万km
目標年度	目標排出量	248	t-CO ₂	目標原単位	1.92	t-CO ₂ /	万km
2025 年度	目標削減率	3.00	%	目標削減率	3.00	%	
目標設定に関する説明	年1%減の抑制目標を達成する。						
第一年度	排出量		t-CO ₂	走行距離		単位	
	調整後排出量			原単位		t-CO ₂ /	
2023 年度	削減率		%	原単位削減率		%	
排出量等の増減理由							
第二年度	排出量		t-CO ₂	走行距離		単位	
	調整後排出量			原単位		t-CO ₂ /	
2024 年度	削減率		%	原単位削減率		%	
排出量等の増減理由							
第三年度	排出量		t-CO ₂	走行距離		単位	
	調整後排出量			原単位		t-CO ₂ /	
2025 年度	削減率		%	原単位削減率		%	
目標の達成状況及び排出量の増減理由							

7 重点対策の実施状況

段階	番号	対策名称	基準年度	実施予定	第一年度	第二年度	第三年度	備考
I～II	I-1	燃料使用量等の定期的な把握	実施済	実施済				
	I-2	エコドライブの励行	実施済	実施済				
III	III-1	次世代自動車の導入計画	未実施	実施しない				
IV	IV-1	次世代自動車の導入	実施済	実施済				

様式1号
(総括票)

8 排出の量の削減目標達成のための具体的な措置

番号	区分	設備等	対策内容	計画		状況	
				実施予定年度	削減見込量(t-CO ₂)	実施年度	推計削減量(t-CO ₂)
1	エネ起	一般管理事項	推進体制の整備	2023～2025			
2	エネ起	発電設備	太陽光発電管理	2023～2025			
3	エネ起	一般管理事項	エネルギー消費設備の運転、保守、点検における省エネの励行	2023～2025			
4							
5							
6							
7							
8							
9							
10							

9 再生可能エネルギー源利用設備等の導入計画及び状況

再生可能エネルギー源	単位	基準年度	導入計画	第一年度	第二年度	第三年度
太陽光	kW	351	0			
水力	kW	61	0			
風力	kW	0	0			
バイオマス	kW	0	0			
太陽熱	kW	0	0			
その他	kW	0	0			
蓄電設備	kWh	0	0			

10 再生可能エネルギー電気等及びクレジットの利用の計画及び状況

種類	単位	基準年度	導入計画	第一年度	第二年度	第三年度
グリーンエネルギー証書(電力)	千kWh/年					
うち県内産	千kWh/年					
グリーンエネルギー証書(熱)	GJ/年					
FIT非化石証書	千kWh/年					
非FIT非化石証書(再エネ指定)	千kWh/年					
うち県内産	千kWh/年					
J-クレジット	t-CO ₂ /年					
県が認証したクレジット (森林CO ₂ 吸収評価認証制度等)	t-CO ₂ /年					
再生可能エネルギー電気 (自家消費、PPA、自己託送等)	千kWh/年	424	基準年度と同量			
再生可能エネルギー電気 (小売電気事業者からの買電)	千kWh/年					
うち県内産	千kWh/年					

様式1号
(総括票)

1.1 県内の工場等におけるエネルギー起源二酸化炭素の排出実績 (所、t-CO₂)

工場等の規模 (原油換算エネルギー使用量)	基準年度		第一年度		第二年度		第三年度	
	工場等数	排出量	工場等数	排出量	工場等数	排出量	工場等数	排出量
3,000k1以上								
1,500k1以上 3,000k1未満								
1,500k1未満	326	17,261						
合計	326	17,261						

1.2 県内の工場等におけるエネルギー起源二酸化炭素以外の温室効果ガスの排出実績 (t-CO₂)

ガスの種類	基準年度	第一年度	第二年度	第三年度
非エネルギー起源 CO ₂				
CH ₄	196			
N ₂ O	265			
HFC				
PFC				
SF ₆				
NF ₃				
合計	461			

1.3 次世代自動車の導入状況 (台)

自動車種別	基準年度	第一年度	第二年度	第三年度
プラグイン・ハイブリッド自動車	0			
電気自動車	0			
燃料電池自動車	0			
クリーンディーゼル自動車	0			
その他 (ハイブリッド等)	18			
合計	18	0	0	0
自動車総数	281			
次世代自動車導入割合	6.4			

様式1号
(総括票)

1.4 交通対策状況

区分	実施内容
公共交通機関の利用促進	職員に協力の呼びかけ
自転車の利用促進	市有自転車を近距離への移動の際に利用
来客者の交通対策／社用車等の移動に伴う取組	特になし
電気自動車用充電設備の設置／電気自動車の導入	市役所本庁舎に急速充電設備1器設置済み
物流の合理化	特になし

1.5 環境配慮活動状況

環境配慮活動	活動内容の詳細		実施年度
	実施内容		
<input type="checkbox"/> SDGs	長野県SDGs登録制度へ登録している		
<input type="checkbox"/> TCFD提言	気候関連財務情報開示タスクフォース (TCFD) 支持を表明している		
<input checked="" type="checkbox"/> 環境マネジメントシステム	名称	上田市環境マネジメントシステム	平成30年
<input type="checkbox"/> グリーンボンド・ESG投資	グリーンボンドを発行している又はESG投資を実施している		
<input type="checkbox"/> ZEB	の認証を取得している		
<input type="checkbox"/> デイマンド・レスポンス (DR)	電気の需要の最適化に資する措置 (上げDR・下げDR) を実施している		
<input type="checkbox"/> その他			

1.6 自由記載欄 (特に重点的に取り組んだ内容やアピール事項等)