

事業活動温暖化対策計画書 兼 実施状況等報告書

1 事業者等の概要

氏名又は名称	医療法人 健救会					
代表者名	氏名	柳澤秀文	役職名	理事長		
主たる事務所の所在地	長野県上田市中央西一丁目2番10号					
主たる事業の分類	大分類	P 医療、福祉				
	中分類	83 医療業				
主たる事業の概要	診療科目：内科・循環器内科・消化器内科・糖尿病内科・整形外科・外科・形成外科・神経内科・リハビリテーション科 病床数98床（一般病床16床・地域包括ケア病床17床・医療療養型病床65床）					
制度に該当する要件	<input type="checkbox"/>	条例第12条第1項第1号及び条例施行規則第4条第2項第1号に該当する事業者				
	<input type="checkbox"/>	条例第12条第1項第1号及び条例施行規則第4条第2項第2号に該当する事業者				
	<input type="checkbox"/>	条例第12条第1項第2号に該当する事業者				
	<input checked="" type="checkbox"/>	上記以外（任意提出）の事業者				
		基準年度実績	最終年度の目標	第一年度報告	第二年度報告	第三年度報告
原油換算エネルギー使用量	kl	163.86	162.22	178.21		
エネルギー起源二酸化炭素排出量	t-CO ₂	305.74	302.68	333.45		
その他ガス排出量合計	t-CO ₂					
自動車の台数	台	11		11		
自動車からの排気ガス合計	t-CO ₂					

2 基準年度、計画期間及び報告対象年度

基準年度	2021	年度	計画期間	2022 年度～	2022 年度
報告対象年度	2022	年度			

3 計画書（報告書）の公表方法等

<input checked="" type="checkbox"/>	ホームページ	アドレス： https://kenkyukai.or.jp
<input type="checkbox"/>	印刷物の閲覧	
<input type="checkbox"/>	その他	

4 温室効果ガス排出抑制のための基本方針

- ・設備機器の更新を進め、効率の良い機器整備に努める。
- ・利用時間以外の機器運転管理を再考し策定する

5の1 温室効果ガス排出抑制のための組織体制

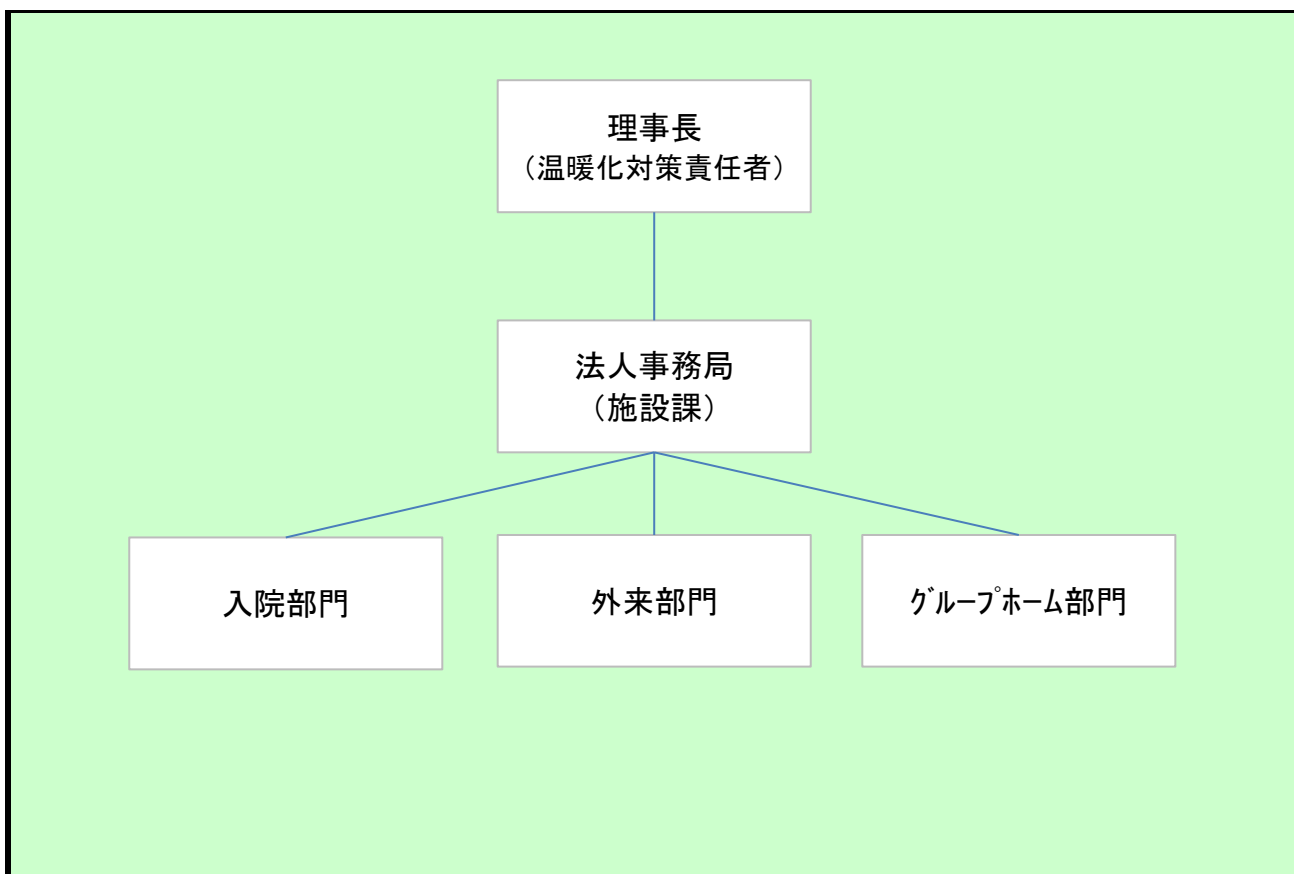

5の2 温室効果ガス排出抑制のための会議体等の名称及び開催頻度

- ・エネルギー利用状況の把握及び温暖化対策に関する会議を月例で計画する

様式1号
(総括票)

6の1 エネルギー起源二酸化炭素の排出抑制に係る目標及び実績

基準年度	基準排出量	305.74	t-CO ₂	延床面積	46.95	単位	百㎡
2021年度	調整後排出量	305.74	t-CO ₂	基準原単位	6.51	t-CO ₂ /	百㎡
目標年度	目標排出量	302.68	t-CO ₂	目標原単位	6.44	t-CO ₂ /	百㎡
2022年度	目標削減率	1.00	%	目標削減率	1.00	%	
目標設定に関する説明	排出量を年間1%削減を計画する						
第一年度	排出量	333.45	t-CO ₂	延床面積	46.95	単位	百㎡
	削減率	-9.07	%	原単位	7.10	t-CO ₂ /	百㎡
2022年度	調整後排出量	333.45	t-CO ₂	原単位削減率	-9.07	%	
	削減率	-9.07	%				
排出量等の増減理由	6月から9月にかけての夏期、前年より平均気温が高く、また1月においての気温が観測史上最低気温を更新するなど記録的寒波などにより冷暖房用及び給湯用にて電力及び燃料使用が増大したことによるものと、照明器具及び空調設備の更新が納期遅れ等により当初の計画より遅延している等により原単位削減計画を下回る結果になったものと考えられる。						
第二年度	排出量		t-CO ₂	延床面積		単位	
	削減率		%	原単位		t-CO ₂ /	
一 年度	調整後排出量		t-CO ₂	原単位削減率		%	
	削減率		%				
排出量等の増減理由							
第三年度	排出量		t-CO ₂	延床面積		単位	
	削減率		t-CO ₂	原単位		t-CO ₂ /	
一 年度	調整後排出量		t-CO ₂	原単位削減率		%	
	削減率		%				
目標の達成状況及び排出量の増減理由							

様式1号
(総括票)

6の2 エネルギー起源二酸化炭素以外の温室効果ガスの排出抑制に係る目標及び実績

基準年度	基準排出量		t-CO ₂			単位	
2021 年度	調整後排出量		t-CO ₂	基準原単位		t-CO ₂ /	
目標年度	目標排出量		t-CO ₂	目標原単位		t-CO ₂ /	
2022 年度	目標削減率		%	目標削減率		%	
目標設定に関する説明							
第一年度	排出量		t-CO ₂			単位	
	削減率		%	原単位		t-CO ₂ /	
2022 年度	調整後排出量		t-CO ₂	原単位削減率		%	
	削減率		%				
排出量等の増減理由							
第二年度	排出量		t-CO ₂			単位	
	削減率		%	原単位		t-CO ₂ /	
一 年度	調整後排出量		t-CO ₂	原単位削減率		%	
	削減率		%				
排出量等の増減理由							
第三年度	排出量		t-CO ₂			単位	
	削減率		%	原単位		t-CO ₂ /	
一 年度	調整後排出量		t-CO ₂	原単位削減率		%	
	削減率		%				
目標の達成状況及び排出量の増減理由							

様式1号
(総括票)

6の3 自動車の使用に伴う二酸化炭素の排出抑制に係る目標及び実績

基準年度	基準排出量		t-CO ₂			単位	
2021年度				基準原単位		t-CO ₂ /	
目標年度	目標排出量		t-CO ₂	目標原単位		t-CO ₂ /	
2022年度	目標削減率		%	目標削減率		%	
目標設定に関する説明							
第一年度	排出量		t-CO ₂			単位	
				原単位		t-CO ₂ /	
2022年度	削減率		%	原単位削減率		%	
排出量等の増減理由							
第二年度	排出量		t-CO ₂			単位	
				原単位		t-CO ₂ /	
—年度	削減率		%	原単位削減率		%	
排出量等の増減理由							
第三年度	排出量		t-CO ₂			単位	
				原単位		t-CO ₂ /	
—年度	削減率		%	原単位削減率		%	
目標の達成状況及び排出量の増減理由							

7 重点対策の実施状況

段階	番号	対策名称	基準年度	実施予定	第一年度	第二年度	第三年度	備考
I～II	I-1	燃料使用量等の定期的な把握						
	I-2	エコドライブの励行						
III	III-1	次世代自動車の導入計画						
IV	IV-1	次世代自動車の導入						

様式1号
(総括票)

8 排出抑制目標達成のための具体的な措置

番号	区分	区分番号	対策内容	計画		状況	
				実施予定年度	削減見込量 (t-CO ₂)	実施年度	推計削減量 (t-CO ₂)
1	エネ起	330208	空調機保全管理マニュアル作成、定期保守点検の実施	2022	1.53		
2	エネ起	330209	空調設備の自動制御装置の保全管理規定の作成と点検実施	2022	1.53		
3							
4							
5							
6							
7							
8							
9							
10							

9 自然エネルギー源利用設備等の導入計画及び状況

機器の種類	単位	基準年度	導入計画	第一年度	第二年度	第三年度

様式1号
(総括票)

10 県内の工場等におけるエネルギー起源二酸化炭素の排出実績 (所、t-CO₂)

工場等の規模 (原油換算エネルギー使用量)	基準年度		第一年度		第二年度		第三年度	
	工場等数	排出量	工場等数	排出量	工場等数	排出量	工場等数	排出量
3,000k1以上								
1,500k1以上 3,000k1未満								
1,500k1未満	1	305.74	1	333.45				
合計	1	305.74	1	333.45				

11 県内の工場等におけるエネルギー起源二酸化炭素以外の温室効果ガスの排出実績 (t-CO₂)

ガスの種類	基準年度	第一年度	第二年度	第三年度
非エネルギー起源 CO ₂				
CH ₄				
N ₂ O				
HFC				
PFC				
SF ₆				
NF ₃				
合計	0	0	0	0

12 次世代車使用台数等の導入状況 (台)

自動車種別	基準年度	第一年度	第二年度	第三年度
プラグイン・ハイブリッド自動車	0	0		
電気自動車	0	0		
燃料電池自動車	0	0		
クリーンディーゼル自動車	0	0		
その他 (ハイブリッド等)	0	0		
合計	0	0	0	0
自動車総数	11	11		
次世代車導入割合				

様式1号
(総括票)

1.3 交通対策状況

区分	実施内容
公共交通機関の利用促進	・現時点での対策，対応は残念ながら無し。
自転車利用促進	・職員に対し，半径2km以内は基本的に自家用車使用を許可していないため，自転車での通勤を促している。また職員用駐輪場も確保済み。 ・社用自転車2台あり。近隣への移動，訪問に使用している。
来客者の交通対策	・駐車場が狭いため，公共機関並びに乗合での来院を促している。
物流の合理化	・現時点での対策，対応は残念ながら無し。

1.4 環境配慮活動状況

環境配慮活動	活動内容の詳細		
	実施内容		実施年度
<input type="checkbox"/> SDGs	長野県SDGs登録制度へ登録している		
<input type="checkbox"/> 環境マネジメントシステム	環境マネジメントシステムを導入している		
	名称		
<input type="checkbox"/> TCFD提言	気候関連財務情報開示タスクフォース（TCFD）支持を表明している		
<input type="checkbox"/> グリーンボンド	グリーンボンドを発行している		
<input type="checkbox"/> ESG投資	ESG対話プラットフォームに登録している		
<input type="checkbox"/> SBT	SBTを策定済、またはコミットしている		
<input type="checkbox"/> RE100	<input type="checkbox"/>	RE100にコミットしている	
	<input type="checkbox"/>	再エネ100宣言RE Actionへ参加している	
<input type="checkbox"/> その他			

1.5 自由記載欄

・院内照明に関し，現在LED化を計画及び一部実施しております。既に業者に確認してもらい，来年度の事業に計上する方向となっております。

・今回の当補助金申請にあたり，空調とLED化を同時にとも勘案いたしましたが，手続きが煩雑になりすぎるがため断念し，空調に一本化させていただきました。しかしながらLED化も喫緊に進めなければならないと認識共有しておりますので来年度には積極的に邁進していく方向です。