

事業活動温暖化対策計画書 兼 実施状況等報告書

1 事業者等の概要

氏名又は名称	株式会社 サンティア					
代表者名	氏名	白鳥 和美	役職名	代表取締役		
主たる事務所の所在地	長野県諏訪市高島2-1200-3					
主たる事業の分類	大分類	R サービス業（他に分類されないもの）				
	中分類	92 その他の事業サービス業				
主たる事業の概要	遊技場（パチンコ店）、ホテル業					
制度に該当する要件	<input checked="" type="checkbox"/>	条例第12条第1項第1号及び条例施行規則第4条第2項第1号に該当する事業者				
	<input type="checkbox"/>	条例第12条第1項第1号及び条例施行規則第4条第2項第2号に該当する事業者				
	<input type="checkbox"/>	条例第12条第1項第2号に該当する事業者				
	<input type="checkbox"/>	上記以外（任意提出）の事業者				
		基準年度実績	最終年度の目標	第一年度報告	第二年度報告	第三年度報告
原油換算エネルギー使用量	kl	1,752	1,699	1,484	1,622	1,210
エネルギー起源二酸化炭素排出量	t-CO ₂	3,319	3,219	2,789	3,056	2,312
その他ガス排出量合計	t-CO ₂	0		0	0	0
自動車の台数	台	7		6	6	6
自動車からの排気ガス合計	t-CO ₂	25		8	9	10

2 基準年度、計画期間及び報告対象年度

基準年度	2019	年度
------	------	----

計画期間	2020	年度～	2022	年度
------	------	-----	------	----

報告対象年度	2022	年度
--------	------	----

3 計画書（報告書）の公表方法等

<input checked="" type="checkbox"/>	ホームページ	http://www.hananoi.co.jp/
<input type="checkbox"/>	印刷物の閲覧	
<input type="checkbox"/>	その他	

4 温室効果ガス排出抑制のための基本方針

省エネ法に基づき、年平均1%の削減を目標とする。
高効率照明ランプ（LED）及び避難誘導灯の高効率灯具（LED）への更新の推進。

5の1 温室効果ガス排出抑制のための組織体制

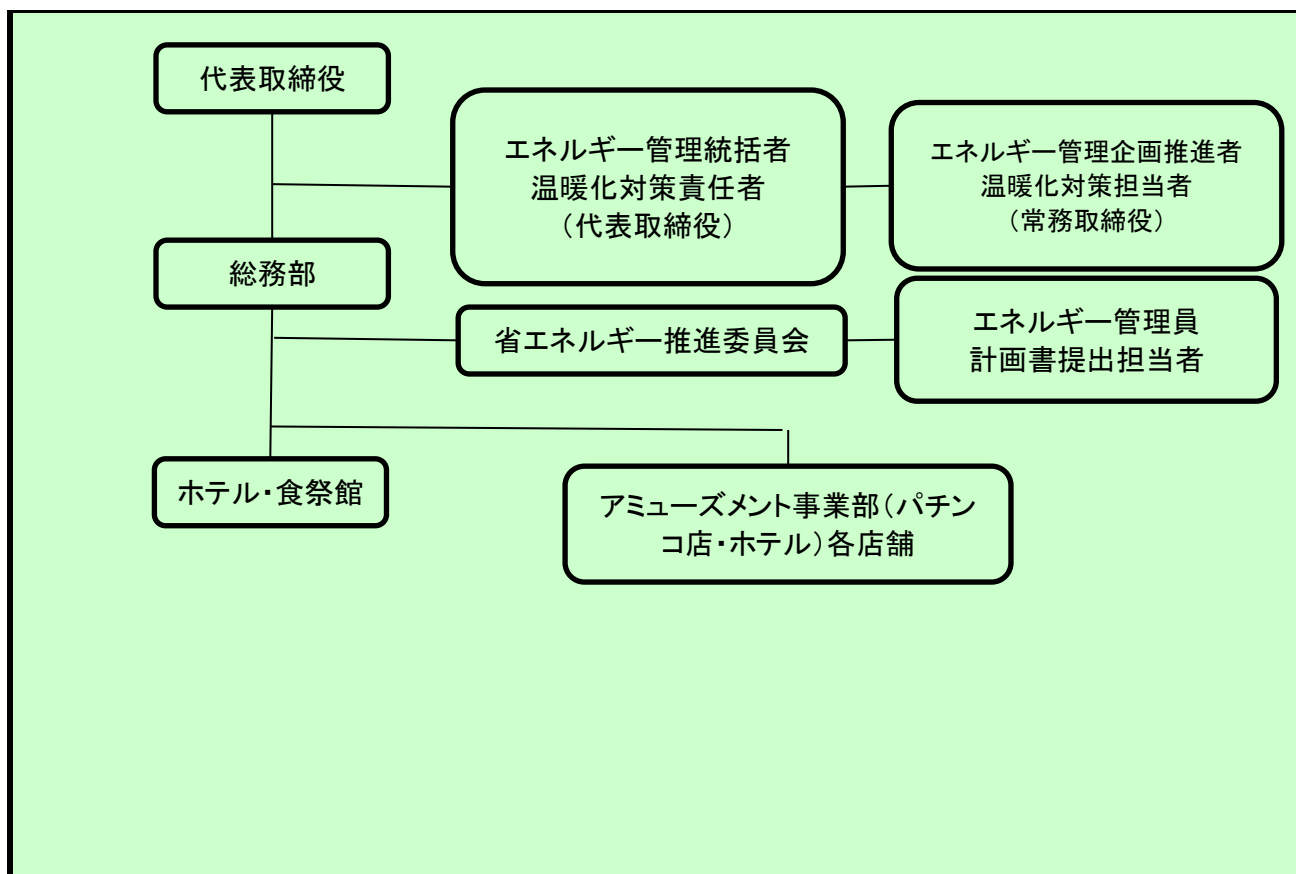

5の2 温室効果ガス排出抑制のための会議体等の名称及び開催頻度

月1回 月末定例会

様式1号
(総括票)

6の1 エネルギー起源二酸化炭素の排出抑制に係る目標及び実績

基準年度	基準排出量	3,319	t-CO ₂	延床面積	240.61	単位	100m ²
2019年度	調整後排出量	3,319	t-CO ₂	基準原単位	13.79	t-CO ₂ /	100m ²
目標年度	目標排出量	3,219	t-CO ₂	目標原単位	13.38	t-CO ₂ /	100m ²
2022年度	目標削減率	3.01	%	目標削減率	3.00	%	
目標設定に関する説明	省エネ法に基づき、年平均1%、3年で3%の削減目標を設定						
第一年度	排出量	2,789	t-CO ₂	延床面積	215.52	単位	100m ²
	削減率	15.96	%	原単位	12.94	t-CO ₂ /	100m ²
2020年度	調整後排出量	2,789	t-CO ₂	原単位削減率	6.16	%	
	削減率	15.96	%				
排出量等の増減理由	コロナの関係で休館した日が各店舗であり、延床面積を休館日分を調整してあります。稼働率も例年より低く推移したため、削減率は大きく出たと考えます。						
第二年度	排出量	3,056	t-CO ₂	延床面積	229.97	単位	100m ²
	削減率	7.92	%	原単位	13.29	t-CO ₂ /	100m ²
2021年度	調整後排出量	3,056	t-CO ₂	原単位削減率	3.62	%	
	削減率	7.92	%				
排出量等の増減理由	コロナでの休館休業が減り、ホテル・アニーズメント事業（パチンコ）ともにお客様が増えてきた為、昨年度（2020年度）よりは増加した。しかしながら、2019年度よりは8%ちかく削減できているのは、LEDへの変換やスタッフの節電意識の向上によるものと考えます。引き続き省エネに取り組んでまいります。						
第三年度	排出量	2,312	t-CO ₂	延床面積	200.12	単位	100m ²
	削減率	30.34	t-CO ₂	原単位	11.55	t-CO ₂ /	100m ²
2022年度	調整後排出量	2,312	t-CO ₂	原単位削減率	16.24	%	
	削減率	30.34	%				
目標の達成状況及び排出量の増減理由	3店舗を閉鎖しエネルギーの使用量が原油換算1500klを下回っているため、省エネ法の特定期間指定も取り消させていただきました。報告の必要はなくなるかと思いますが、引き続き省エネに努めてまいります。						

様式1号
(総括票)

6の2 エネルギー起源二酸化炭素以外の温室効果ガスの排出抑制に係る目標及び実績

基準年度	基準排出量	0	t-CO ₂			単位	
2019 年度	調整後排出量		t-CO ₂	基準原単位		t-CO ₂ /	
目標年度	目標排出量		t-CO ₂	目標原単位		t-CO ₂ /	
2022 年度	目標削減率		%	目標削減率		%	
目標設定に関する説明							
第一年度	排出量	0	t-CO ₂			単位	
	削減率		%	原単位		t-CO ₂ /	
2020 年度	調整後排出量		t-CO ₂	原単位削減率		%	
	削減率		%				
排出量等の増減理由							
第二年度	排出量	0	t-CO ₂			単位	
	削減率		%	原単位		t-CO ₂ /	
2021 年度	調整後排出量		t-CO ₂	原単位削減率		%	
	削減率		%				
排出量等の増減理由							
第三年度	排出量	0	t-CO ₂			単位	
	削減率		%	原単位		t-CO ₂ /	
2022 年度	調整後排出量		t-CO ₂	原単位削減率		%	
	削減率		%				
目標の達成状況及び排出量の増減理由							

様式1号
(総括票)

6の3 自動車の使用に伴う二酸化炭素の排出抑制に係る目標及び実績

基準年度	基準排出量	25	t-CO ₂			単位	
2019年度				基準原単位		t-CO ₂ /	
目標年度	目標排出量		t-CO ₂	目標原単位		t-CO ₂ /	
2022年度	目標削減率		%	目標削減率		%	
目標設定に関する説明							
第一年度	排出量	8	t-CO ₂			単位	
				原単位		t-CO ₂ /	
2020年度	削減率	68.00	%	原単位削減率		%	
排出量等の増減理由							
第二年度	排出量	9	t-CO ₂			単位	
				原単位		t-CO ₂ /	
2021年度	削減率	64.00	%	原単位削減率		%	
排出量等の増減理由							
第三年度	排出量	10	t-CO ₂			単位	
				原単位		t-CO ₂ /	
2022年度	削減率	60.00	%	原単位削減率		%	
目標の達成状況及び排出量の増減理由							

7 重点対策の実施状況

段階	番号	対策名称	基準年度	実施予定	第一年度	第二年度	第三年度	備考
I～II	I-1	燃料使用量等の定期的な把握						
	I-2	エコドライブの励行						
III	III-1	次世代自動車の導入計画						
IV	IV-1	次世代自動車の導入						

様式1号
(総括票)

8 排出抑制目標達成のための具体的な措置

番号	区分	区分番号	対策内容	計画		状況	
				実施予定年度	削減見込量 (t-CO ₂)	実施年度	推計削減量 (t-CO ₂)
1	エネ起	380752	照明器具へのLEDの導入	2020～2022	50	2021	
2	エネ起	130101	空調運転管理 設定温度の適正化 (チェックイン前のエアコン起動時の温度設定の適正化)	2020～2022	45	2021	
3	エネ起	329999	熱交換器などにかかるその他の削減対策 (大浴場の保温)	2020～2022	10	2021	
4	エネ起	110102	人材育成及び省エネ教育 月に1度の会議時に周知する	2020～2022	6	2021	
5							
6							
7							
8							
9							
10							

9 自然エネルギー源利用設備等の導入計画及び状況

機器の種類	単位	基準年度	導入計画	第一年度	第二年度	第三年度

様式1号
(総括票)

10 県内の工場等におけるエネルギー起源二酸化炭素の排出実績 (所、t-CO₂)

工場等の規模 (原油換算エネルギー使用量)	基準年度		第一年度		第二年度		第三年度	
	工場等数	排出量	工場等数	排出量	工場等数	排出量	工場等数	排出量
3,000k1以上								
1,500k1以上 3,000k1未満								
1,500k1未満	11	3,319	10	2,789	10	3,056	7	2,312
合計	11	3,319	10	2,789	10	3,056	7	2,312

11 県内の工場等におけるエネルギー起源二酸化炭素以外の温室効果ガスの排出実績 (t-CO₂)

ガスの種類	基準年度	第一年度	第二年度	第三年度
非エネルギー起源 CO ₂				
CH ₄				
N ₂ O				
HFC				
PFC				
SF ₆				
NF ₃				
合計	0	0	0	0

12 次世代車使用台数等の導入状況 (台)

自動車種別	基準年度	第一年度	第二年度	第三年度
プラグイン・ハイブリッド自動車				
電気自動車				
燃料電池自動車				
クリーンディーゼル自動車				
その他 (ハイブリッド等)	2	2	2	2
合計	2	2	2	2
自動車総数	7	6	6	6
次世代車導入割合	28.6	33.3	33.3	33.3

様式1号
(総括票)

1.3 交通対策状況

区分	実施内容
公共交通機関の利用促進	特になし
自転車の利用促進	特になし
来客者の交通対策	電気自動車充電設備の設置による電気自動車利用の促進。 最寄りの駅からの自社バスによる送迎
物流の合理化	特になし

1.4 環境配慮活動状況

環境配慮活動	活動内容の詳細		
	実施内容		実施年度
<input checked="" type="checkbox"/> SDGs	長野県SDGs登録制度へ登録している		2021年度
<input type="checkbox"/> 環境マネジメントシステム	環境マネジメントシステムを導入している 名称		
<input type="checkbox"/> TCFD提言	気候関連財務情報開示タスクフォース (TCFD) 支持を表明している		
<input type="checkbox"/> グリーンボンド	グリーンボンドを発行している		
<input type="checkbox"/> ESG投資	ESG対話プラットフォームに登録している		
<input type="checkbox"/> SBT	SBT を策定済、またはコミットしている		
<input type="checkbox"/> RE100	<input type="checkbox"/>	RE100にコミットしている	
	<input type="checkbox"/>	再エネ100宣言RE Action へ参加している	
<input type="checkbox"/> その他			

1.5 自由記載欄

2021年度10月にSDGs登録。
