

事業活動温暖化対策計画書 兼 実施状況等報告書

1 事業者等の概要

氏名又は名称	伊那市					
代表者名	氏名	白鳥 孝	役職名	伊那市長		
主たる事務所の所在地	伊那市新田3050番地					
主たる事業の分類	大分類	S 公務（他に分類されるものを除く）				
	中分類	98 地方公務				
主たる事業の概要	地方公共団体					
制度に該当する要件	<input checked="" type="checkbox"/>	条例第12条第1項第1号及び条例施行規則第4条第2項第1号に該当する事業者				
	<input type="checkbox"/>	条例第12条第1項第1号及び条例施行規則第4条第2項第2号に該当する事業者				
	<input type="checkbox"/>	条例第12条第1項第2号に該当する事業者				
	<input type="checkbox"/>	上記以外（任意提出）の事業者				
		基準年度実績	最終年度の目標	第一年度報告	第二年度報告	第三年度報告
原油換算エネルギー使用量	kl	2,200	2,134	1,663	1,740	1,519
エネルギー起源二酸化炭素排出量	t-CO ₂	4,672	4,531	3,516	3,679	3,190
その他ガス排出量合計	t-CO ₂	0		0	0	0
自動車の台数	台	144		148	176	180
自動車からの排気ガス合計	t-CO ₂	173				

2 基準年度、計画期間及び報告対象年度

基準年度	2019	年度
------	------	----

計画期間	2020	年度～	2022	年度
------	------	-----	------	----

報告対象年度	2022	年度
--------	------	----

3 計画書（報告書）の公表方法等

<input checked="" type="checkbox"/>	ホームページ	http://www.inacity.jp/
<input type="checkbox"/>	印刷物の閲覧	
<input type="checkbox"/>	その他	

4 温室効果ガス排出抑制のための基本方針

○第2次伊那市役所エコオフィス活動実行計画（伊那市地球温暖化対策地方公共団体実施計画事務事業編）

5の1 温室効果ガス排出抑制のための組織体制

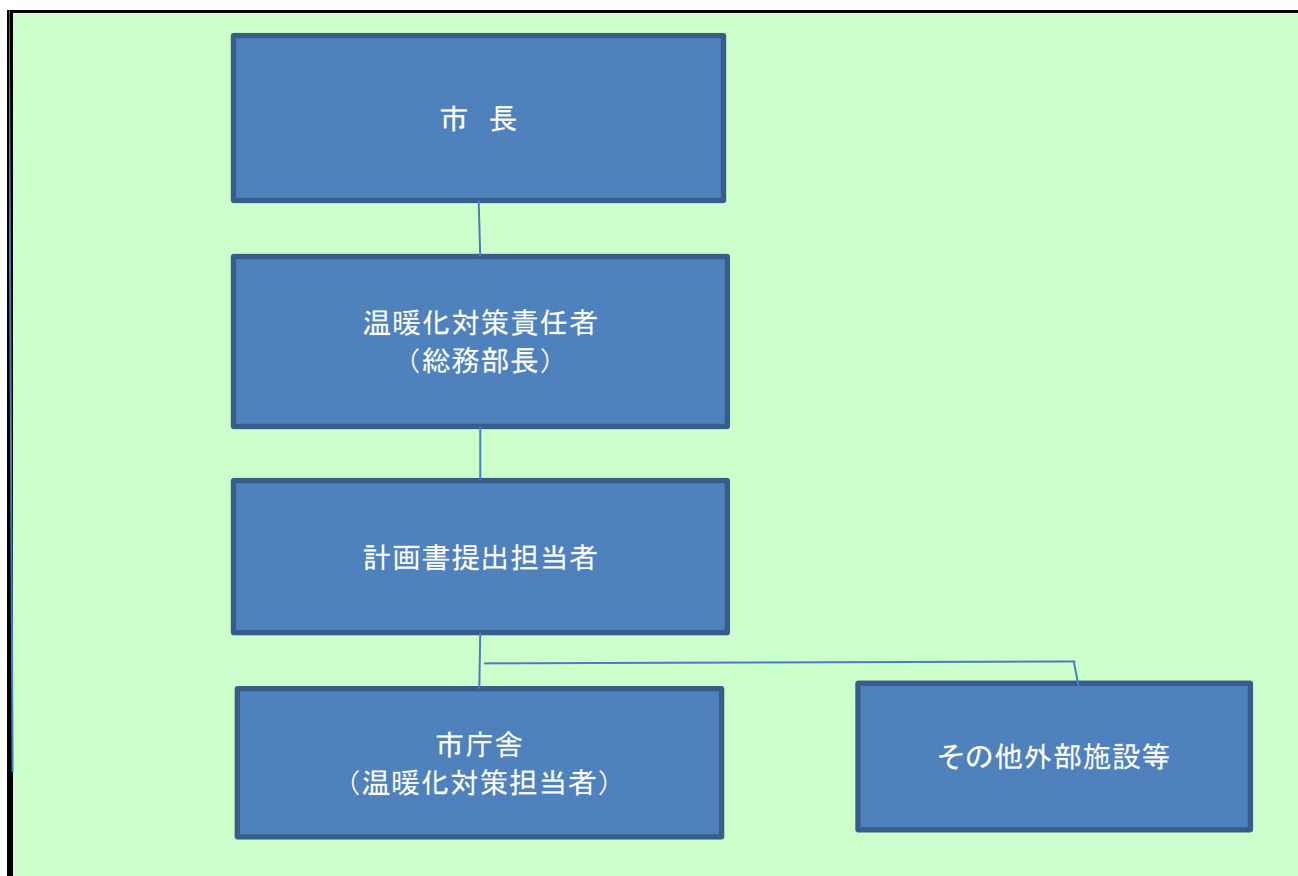

5の2 温室効果ガス排出抑制のための会議体等の名称及び開催頻度

カーボンマネジメント推進会議 年2回

様式1号
(総括票)

6の1 エネルギー起源二酸化炭素の排出抑制に係る目標及び実績

基準年度	基準排出量	4,672	t-CO ₂	延床面積	89.00	単位	千m ²
2019年度	調整後排出量	4,672	t-CO ₂	基準原単位	52.49	t-CO ₂ /	千m ²
目標年度	目標排出量	4,531	t-CO ₂	目標原単位	50.92	t-CO ₂ /	千m ²
2022年度	目標削減率	3.01	%	目標削減率	3.00	%	
目標設定に関する説明	3年間で3%の削減目標を達成するとともに、省エネルギー活動の取り組みをより一層進めていく。						
第一年度	排出量	3,516	t-CO ₂	延床面積	89.00	単位	千m ²
	削減率	24.74	%	原単位	39.51	t-CO ₂ /	千m ²
2020年度	調整後排出量	2,285	t-CO ₂	原単位削減率	24.72	%	
	削減率	51.09	%				
排出量等の増減理由	新型コロナウイルスの影響で燃料や、電気の使用量が減少したため。						
第二年度	排出量	3,679	t-CO ₂	延床面積	89.00	単位	千m ²
	削減率	21.25	%	原単位	41.34	t-CO ₂ /	千m ²
2021年度	調整後排出量	2,940	t-CO ₂	原単位削減率	21.24	%	
	削減率	37.07	%				
排出量等の増減理由	新型コロナウイルスの影響で2020年度休業していた旅館ホテル業・一般公衆浴場の営業が再開され、燃料や電気の使用量が増加したため。						
第三年度	排出量	3,190	t-CO ₂	延床面積	89.00	単位	千m ²
	削減率	31.72	t-CO ₂	原単位	35.84	t-CO ₂ /	千m ²
2022年度	調整後排出量	2,507	t-CO ₂	原単位削減率	31.72	%	
	削減率	46.33	%				
目標の達成状況及び排出量の増減理由	本庁舎照明器具のLED化により、電気使用量が減少したため。						

様式1号
(総括票)

6の2 エネルギー起源二酸化炭素以外の温室効果ガスの排出抑制に係る目標及び実績

基準年度	基準排出量	0	t-CO ₂			単位	
2019 年度	調整後排出量		t-CO ₂	基準原単位		t-CO ₂ /	
目標年度	目標排出量		t-CO ₂	目標原単位		t-CO ₂ /	
2022 年度	目標削減率		%	目標削減率		%	
目標設定に関する説明							
第一年度	排出量	0	t-CO ₂			単位	
	削減率		%	原単位		t-CO ₂ /	
2020 年度	調整後排出量		t-CO ₂	原単位削減率		%	
	削減率		%				
排出量等の増減理由							
第二年度	排出量	0	t-CO ₂			単位	
	削減率		%	原単位		t-CO ₂ /	
2021 年度	調整後排出量		t-CO ₂	原単位削減率		%	
	削減率		%				
排出量等の増減理由							
第三年度	排出量	0	t-CO ₂			単位	
	削減率		%	原単位		t-CO ₂ /	
2022 年度	調整後排出量		t-CO ₂	原単位削減率		%	
	削減率		%				
目標の達成状況及び排出量の増減理由							

様式1号
(総括票)

6の3 自動車の使用に伴う二酸化炭素の排出抑制に係る目標及び実績

基準年度	基準排出量	173	t-CO ₂			単位	
2019年度				基準原単位		t-CO ₂ /	
目標年度	目標排出量		t-CO ₂	目標原単位		t-CO ₂ /	
2022年度	目標削減率		%	目標削減率		%	
目標設定に関する説明							
第一年度	排出量		t-CO ₂			単位	
				原単位		t-CO ₂ /	
2020年度	削減率		%	原単位削減率		%	
排出量等の増減理由							
第二年度	排出量		t-CO ₂			単位	
				原単位		t-CO ₂ /	
2021年度	削減率		%	原単位削減率		%	
排出量等の増減理由							
第三年度	排出量		t-CO ₂			単位	
				原単位		t-CO ₂ /	
2022年度	削減率		%	原単位削減率		%	
目標の達成状況及び排出量の増減理由							

7 重点対策の実施状況

段階	番号	対策名称	基準年度	実施予定	第一年度	第二年度	第三年度	備考
I～II	I-1	燃料使用量等の定期的な把握						
	I-2	エコドライブの励行						
III	III-1	次世代自動車の導入計画						
IV	IV-1	次世代自動車の導入						

様式1号
(総括票)

8 排出抑制目標達成のための具体的な措置

番号	区分	区分 番号	対策内容	計画		状況	
				実施予定 年度	削減見込量 (t-CO ₂)	実施 年度	推計削減量 (t-CO ₂)
1	エネ起	130105	空調運転管理	2020～ 2022			
2	エネ起	150201	照明器具及びランプの適正な選 択	2020～ 2022		2022	81.65
3	エネ起	160101	エレベーターの台数制御	2020～ 2022			
4							
5							
6							
7							
8							
9							
10							

9 自然エネルギー源利用設備等の導入計画及び状況

機器の種類	単位	基準年度	導入計画	第一年度	第二年度	第三年度

様式1号
(総括票)

10 県内の工場等におけるエネルギー起源二酸化炭素の排出実績 (所、t-CO₂)

工場等の規模 (原油換算エネルギー使用量)	基準年度		第一年度		第二年度		第三年度	
	工場等数	排出量	工場等数	排出量	工場等数	排出量	工場等数	排出量
3,000k1以上								
1,500k1以上 3,000k1未満								
1,500k1未満	24	4,672	24	3,516	24	3,679	24	3,190
合計	24	4,672	24	3,516	24	3,679	24	3,190

11 県内の工場等におけるエネルギー起源二酸化炭素以外の温室効果ガスの排出実績 (t-CO₂)

ガスの種類	基準年度	第一年度	第二年度	第三年度
非エネルギー起源 CO ₂				
CH ₄				
N ₂ O				
HFC				
PFC				
SF ₆				
NF ₃				
合計	0	0	0	0

12 次世代車使用台数等の導入状況 (台)

自動車種別	基準年度	第一年度	第二年度	第三年度
プラグイン・ハイブリッド自動車	1	1	1	1
電気自動車	1	2	2	2
燃料電池自動車				
クリーンディーゼル自動車				
その他 (ハイブリッド等)	8	8	8	8
合計	10	11	11	11
自動車総数	144	148	176	180
次世代車導入割合	6.9	7.4	6.3	6.1

様式1号
(総括票)

1.3 交通対策状況

区分	実施内容
公共交通機関の利用促進	業務における移動の際、市内循環バスの利用促進
自転車の利用促進	なし
来客者の交通対策	敷地内バス停の設置
物流の合理化	該当せず

1.4 環境配慮活動状況

環境配慮活動	活動内容の詳細		実施年度
	実施内容		
<input type="checkbox"/> SDGs	長野県SDGs登録制度へ登録している		
<input checked="" type="checkbox"/> 環境マネジメントシステム	名称	伊那市役所環境マネジメントシステム	平成22年度
<input type="checkbox"/> TCFD提言	気候関連財務情報開示タスクフォース (TCFD) 支持を表明している		
<input type="checkbox"/> グリーンボンド	グリーンボンドを発行している		
<input type="checkbox"/> ESG投資	ESG対話プラットフォームに登録している		
<input type="checkbox"/> SBT	SBT を策定済、またはコミットしている		
<input type="checkbox"/> RE100	<input type="checkbox"/>	RE100にコミットしている	
	<input type="checkbox"/>	再エネ100宣言RE Action へ参加している	
<input type="checkbox"/> その他			

1.5 自由記載欄

令和2年度 信州産CO2フリー電力の活用
