

事業活動温暖化対策計画書 兼 実施状況等報告書

1 事業者等の概要

氏名又は名称	ながの農業協同組合					
代表者名	氏名	宮澤 清志	役職名	代表理事組合長		
主たる事務所の所在地	長野市大字中御所字岡田131番地14					
主たる事業の分類	大分類	Q 複合サービス事業				
	中分類	87 協同組合 (他に分類されないもの)				
主たる事業の概要	組合員への営農指導事業・組合員、地域住民への貯金の預入・貸付、生活物資の供給、共済事業等					
制度に該当する要件	<input checked="" type="checkbox"/>	条例第12条第1項第1号及び条例施行規則第4条第2項第1号に該当する事業者				
	<input type="checkbox"/>	条例第12条第1項第1号及び条例施行規則第4条第2項第2号に該当する事業者				
	<input checked="" type="checkbox"/>	条例第12条第1項第2号に該当する事業者				
	<input type="checkbox"/>	上記以外 (任意提出) の事業者				
		基準年度実績	最終年度の目標	第一年度報告	第二年度報告	第三年度報告
原油換算エネルギー使用量	k1	3,380	3,280			
エネルギー起源二酸化炭素排出量	t-CO ₂	7,043				
	調整後排出量	t-CO ₂	7,043	6,840		
その他ガス排出量合計	t-CO ₂	0				
自動車の台数	台	953	945			
自動車からの排気ガス合計	t-CO ₂	970	950			

2 基準年度、計画期間及び報告対象年度

基準年度	2022 年度	計画期間	2023 年度～ 2025 年度
報告対象年度	年度		

3 計画書 (報告書) の公表方法等

<input type="checkbox"/>	ホームページ	ながの農業協同組合 本所 企画管理部総務課 TEL 026-224-0550 (8:30~17:00 土曜・日曜・祝日・年末年始除く)
<input checked="" type="checkbox"/>	印刷物の閲覧	
<input type="checkbox"/>	その他	

様式1号
(総括票)

4 温室効果ガスの排出の量の削減のための基本方針

<p>「わたしたちは、地域の農業を振興し、わが国の食と緑と水を守ろう。」というJA綱領のもと、農業と地域社会に根ざした組織としての社会的役割を誠実に果たす為に、温暖化対策に積極的に取り組む。</p>						
2050ゼロカーボンに向けた中長期的な目標等						
目標等の有無	無	目標年度		年度	削減目標	
削減計画の概要						
イニシアチブ参画状況	<input type="checkbox"/> SBT	<input type="checkbox"/> RE100	<input type="checkbox"/> 再エネ100宣言 RE Action	<input type="checkbox"/> その他		

5の1 温室効果ガスの排出の量の削減のための組織体制

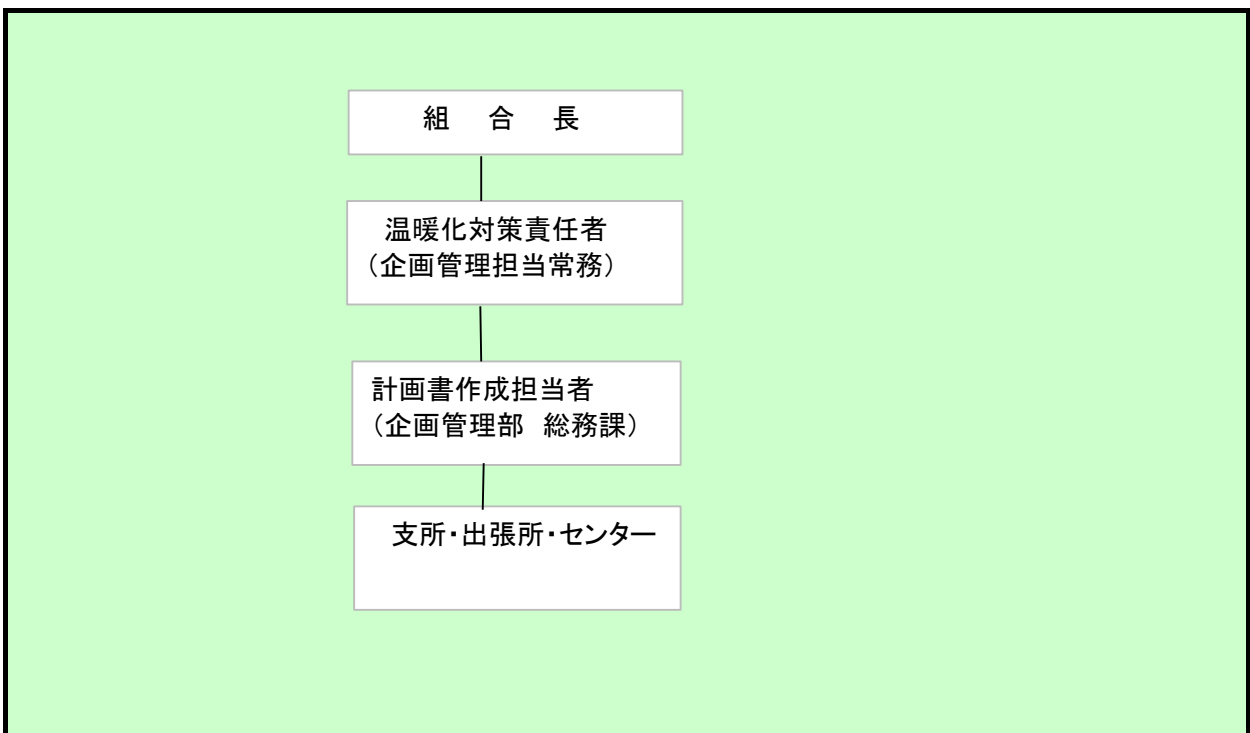

5の2 温室効果ガスの排出の量の削減のための会議体等の名称及び開催頻度

経営会議 企画管理本部企画会議	年2回
-----------------	-----

様式1号
(総括票)

6の1 エネルギー起源二酸化炭素の排出の量の削減に係る目標及び実績

基準年度	基準排出量	7,043	t-CO ₂	組合員数	645.13	単位	百人
2022年度	調整後排出量	7,043	t-CO ₂	基準原単位	10.92	t-CO ₂ /	百人
目標年度	目標排出量 (調整後排出量)	6,840	t-CO ₂	目標原単位	10.59	t-CO ₂ /	百人
2025年度	目標削減率	2.88	%	目標削減率	3.00	%	
目標設定に関する説明	省エネ法の改善目標の年1%削減にあわせた目標設定としました。						
第一年度	排出量		t-CO ₂	組合員数		単位	
	削減率		%	原単位		t-CO ₂ /	
2023年度	調整後排出量		t-CO ₂	原単位削減率		%	
	削減率		%				
排出量等の増減理由							
第二年度	排出量		t-CO ₂	組合員数		単位	
	削減率		%	原単位		t-CO ₂ /	
2024年度	調整後排出量		t-CO ₂	原単位削減率		%	
	削減率		%				
排出量等の増減理由							
第三年度	排出量		t-CO ₂	組合員数		単位	
	削減率		%	原単位		t-CO ₂ /	
2025年度	調整後排出量		t-CO ₂	原単位削減率		%	
	削減率		%				
目標の達成状況及び排出量の増減理由							

様式1号
(総括票)

6の2 エネルギー起源二酸化炭素以外の温室効果ガスの排出の量の削減に係る目標及び実績

基準年度	基準排出量	0	t-CO ₂			単位	
2022年度	調整後排出量		t-CO ₂	基準原単位		t-CO ₂ /	
目標年度	目標排出量		t-CO ₂	目標原単位		t-CO ₂ /	
2025年度	目標削減率		%	目標削減率		%	
目標設定に関する説明							
第一年度	排出量		t-CO ₂			単位	
	削減率		%	原単位		t-CO ₂ /	
2023年度	調整後排出量		t-CO ₂	原単位削減率		%	
	削減率		%				
排出量等の増減理由							
第二年度	排出量		t-CO ₂			単位	
	削減率		%	原単位		t-CO ₂ /	
2024年度	調整後排出量		t-CO ₂	原単位削減率		%	
	削減率		%				
排出量等の増減理由							
第三年度	排出量		t-CO ₂			単位	
	削減率		%	原単位		t-CO ₂ /	
2025年度	調整後排出量		t-CO ₂	原単位削減率		%	
	削減率		%				
目標の達成状況及び排出量の増減理由							

様式1号
(総括票)

6の3 自動車の使用に伴う二酸化炭素の排出の量の削減に係る目標及び実績

基準年度	基準排出量	970	t-CO ₂	職員数	12.39	単位	百人
2022 年度	調整後排出量	970		基準原単位	78.29	t-CO ₂ /	百人
目標年度	目標排出量	950	t-CO ₂	目標原単位	75.94	t-CO ₂ /	百人
2025 年度	目標削減率	2.06	%	目標削減率	3.00	%	
目標設定に関する説明	省エネ法の改善目標の年1%削減にあわせた目標設定としました。						
第一年度	排出量		t-CO ₂	職員数		単位	
	調整後排出量			原単位		t-CO ₂ /	
2023 年度	削減率		%	原単位削減率		%	
排出量等の増減理由							
第二年度	排出量		t-CO ₂	職員数		単位	
	調整後排出量			原単位		t-CO ₂ /	
2024 年度	削減率		%	原単位削減率		%	
排出量等の増減理由							
第三年度	排出量		t-CO ₂	職員数		単位	
	調整後排出量			原単位		t-CO ₂ /	
2025 年度	削減率		%	原単位削減率		%	
目標の達成状況及び排出量の増減理由							

7 重点対策の実施状況

段階	番号	対策名称	基準年度	実施予定	第一年度	第二年度	第三年度	備考
I～II	I-1	燃料使用量等の定期的な把握	一部実施	第一年度				
	I-2	エコドライブの励行	一部実施	第一年度				
III	III-1	次世代自動車の導入計画	未実施	実施しない				
IV	IV-1	次世代自動車の導入	未実施	実施しない				

様式1号
(総括票)

8 排出の量の削減目標達成のための具体的な措置

番号	区分	設備等	対策内容	計画		状況	
				実施予定年度	削減見込量 (t-CO ₂)	実施年度	推計削減量 (t-CO ₂)
1	エネ起	空調機	設定温度、湿度の適正化	2023～2025			
2	エネ起	空調機	運転時間、ファン動力の軽減対策	2023～2025			
3	エネ起	照明設備	照明器具及びランプの適正な選択	2023～2025			
4	自動車		エコドライブの励行	2023～2025			
5							
6							
7							
8							
9							
10							

9 再生可能エネルギー源利用設備等の導入計画及び状況

再生可能エネルギー源	単位	基準年度	導入計画	第一年度	第二年度	第三年度
太陽光	kW	0	0			
水力	kW	0	0			
風力	kW	0	0			
バイオマス	kW	0	0			
太陽熱	kW	0	0			
その他	kW	0	0			
蓄電設備	kWh	0	0			

10 再生可能エネルギー電気等及びクレジットの利用の計画及び状況

種類	単位	基準年度	導入計画	第一年度	第二年度	第三年度
グリーンエネルギー証書(電力)	千kWh/年					
うち県内産	千kWh/年					
グリーンエネルギー証書(熱)	GJ/年					
FIT非化石証書 非FIT非化石証書(再エネ指定)	千kWh/年					
うち県内産	千kWh/年					
J-クレジット	t-CO ₂ /年					
県が認証したクレジット (森林CO ₂ 吸収評価認証制度等)	t-CO ₂ /年					
再生可能エネルギー電気 (自家消費、PPA、自己託送等)	千kWh/年					
再生可能エネルギー電気 (小売電気事業者からの買電)	千kWh/年					
うち県内産	千kWh/年					

様式1号
(総括票)

1.1 県内の工場等におけるエネルギー起源二酸化炭素の排出実績 (所、t-CO₂)

工場等の規模 (原油換算エネルギー使用量)	基準年度		第一年度		第二年度		第三年度	
	工場等数	排出量	工場等数	排出量	工場等数	排出量	工場等数	排出量
3,000k1以上								
1,500k1以上 3,000k1未満								
1,500k1未満	224	7,043						
合計	224	7,043						

1.2 県内の工場等におけるエネルギー起源二酸化炭素以外の温室効果ガスの排出実績 (t-CO₂)

ガスの種類	基準年度	第一年度	第二年度	第三年度
非エネルギー起源 CO ₂				
CH ₄				
N ₂ O				
HFC				
PFC				
SF ₆				
NF ₃				
合計		0		

1.3 次世代自動車の導入状況 (台)

自動車種別	基準年度	第一年度	第二年度	第三年度
プラグイン・ハイブリッド自動車	0			
電気自動車	0			
燃料電池自動車	0			
クリーンディーゼル自動車	0			
その他 (ハイブリッド等)	0			
合計	0	0	0	0
自動車総数	953			
次世代自動車導入割合				

様式1号
(総括票)

1.4 交通対策状況

区分	実施内容
公共交通機関の利用促進	一部の事業所で公共交通機関の利用促進を実施
自転車の利用促進	一部の事業所で自転車駐車場の整備 一部事業所に社用電動自転車を配備
来客者の交通対策／社用車等の移動に伴う取組	特になし
電気自動車用充電設備の設置／電気自動車の導入	特になし
物流の合理化	特になし

1.5 環境配慮活動状況

環境配慮活動	活動内容の詳細	
	実施内容	実施年度
<input type="checkbox"/> SDGs	長野県SDGs登録制度へ登録している	
<input type="checkbox"/> TCFD提言	気候関連財務情報開示タスクフォース (TCFD) 支持を表明している	
<input type="checkbox"/> 環境マネジメントシステム	環境マネジメントシステムを導入している	
	名称	
<input type="checkbox"/> グリーンボンド・ESG投資	グリーンボンドを発行している又はESG投資を実施している	
<input type="checkbox"/> ZEB	の認証を取得している	
<input type="checkbox"/> デイマンド・リスボンズ (DR)	電気の需要の最適化に資する措置 (上げDR・下げDR) を実施している	
<input type="checkbox"/> その他		

1.6 自由記載欄 (特に重点的に取り組んだ内容やアピール事項等)