

事業活動温暖化対策計画書 兼 実施状況等報告書

1 事業者等の概要

氏名又は名称	寿高原食品株式会社					
代表者名	氏名	水井寿彦	役職名	代表取締役社長		
主たる事務所の所在地	長野県千曲市大字戸倉1465-1					
主たる事業の分類	大分類	E 製造業				
	中分類	09 食料品製造業				
主たる事業の概要	果実を原料として果実加工製品（ジャム、ピューレ、プレザーブ等）及び果汁、飲料製造業					
制度に該当する要件	<input type="checkbox"/>	条例第12条第1項第1号及び条例施行規則第4条第2項第1号に該当する事業者				
	<input type="checkbox"/>	条例第12条第1項第1号及び条例施行規則第4条第2項第2号に該当する事業者				
	<input type="checkbox"/>	条例第12条第1項第2号に該当する事業者				
	<input checked="" type="checkbox"/>	上記以外（任意提出）の事業者				
		基準年度実績	最終年度の目標	第一年度報告	第二年度報告	第三年度報告
原油換算エネルギー使用量	kl	986.36	984.36	1,237.41		
エネルギー起源二酸化炭素排出量	t-CO ₂	1,831.18	1,828.18	2,295.50		
その他ガス排出量合計	t-CO ₂					
自動車の台数	台	11		11		
自動車からの排気ガス合計	t-CO ₂					

2 基準年度、計画期間及び報告対象年度

基準年度	2021	年度	計画期間	2022	年度～	2022	年度
報告対象年度	2022	年度					

3 計画書（報告書）の公表方法等

<input type="checkbox"/>	ホームページ	本社総務課にて閲覧可能。 月曜～金曜 9:00～17:00 要事前連絡 026-275-0032
<input checked="" type="checkbox"/>	印刷物の閲覧	
<input type="checkbox"/>	その他	

様式1号
(総括票)

4 温室効果ガス排出抑制のための基本方針

経営方針「健康を願い、法令・社内基準を遵守し、美味しく安全安心な商品を消費者へ」は、食を通じて豊かな社会を実現したいという思いが込められており、SDGs (No. 13) 達成と密接にリンクしています。地球温暖化などの環境問題は、果実加工メーカーである当社にとって原料調達の影響が懸念され、令和元年東日本台風で被災した経験からも事業継続の最大のリスクと言えます。このことを全社員が認識を共有し、温室効果ガス排出抑制に向けて行動してまいります。

5の1 温室効果ガス排出抑制のための組織体制

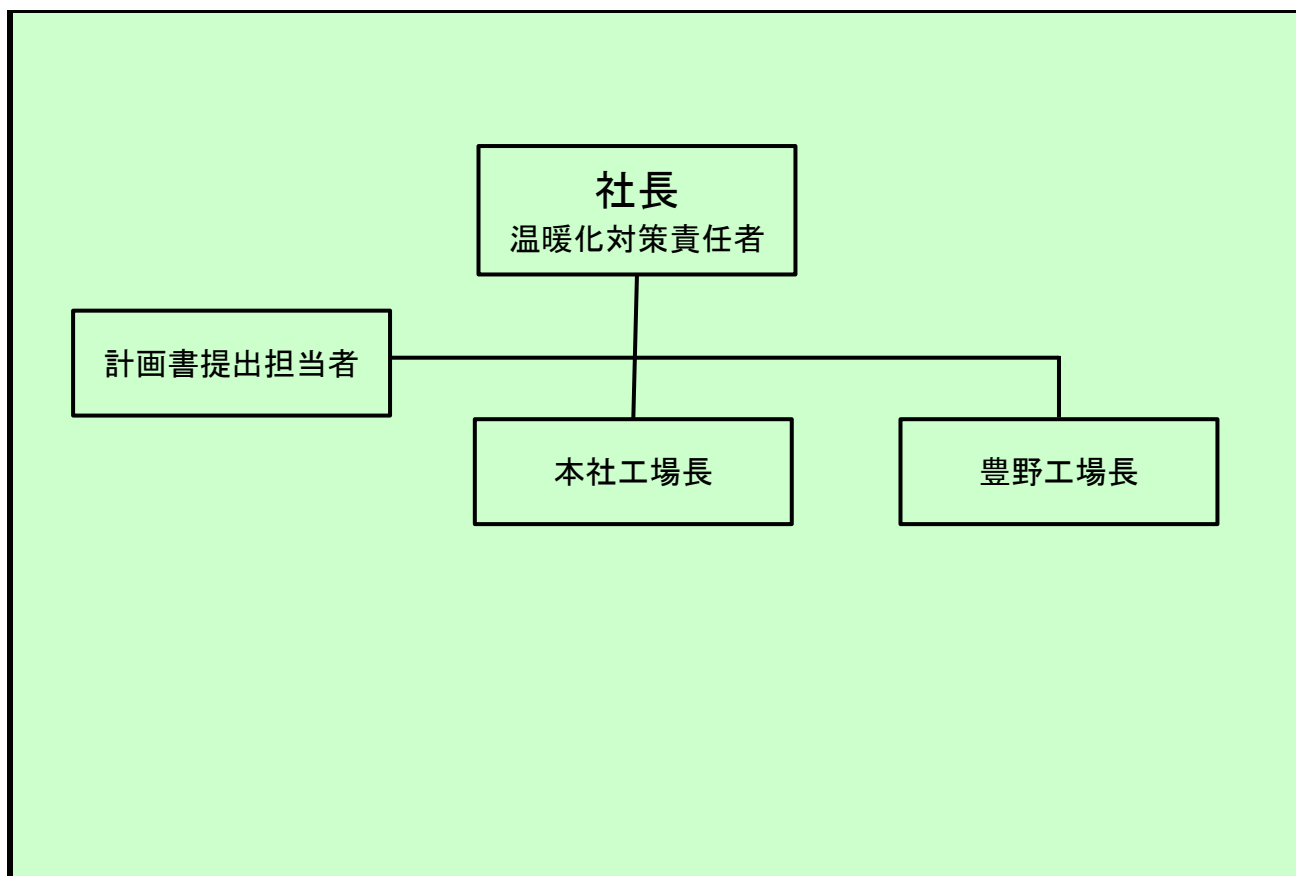

5の2 温室効果ガス排出抑制のための会議体等の名称及び開催頻度

省エネ推進会議 (年2回)

様式1号
(総括票)

6の1 エネルギー起源二酸化炭素の排出抑制に係る目標及び実績

基準年度	基準排出量	1,831.18	t-CO ₂	製造量	54.35	単位	百 t
2021年度	調整後排出量	1,831.18	t-CO ₂	基準原単位	33.69	t-CO ₂ /	百 t
目標年度	目標排出量	1,828.18	t-CO ₂	目標原単位	33.62	t-CO ₂ /	百 t
2022年度	目標削減率	0.16	%	目標削減率	0.20	%	
目標設定に関する説明	<p>基準年度には豊野工場新工場への移設期間（3ヶ月）が含まれており、この期間は製造がなくエネルギー使用量が少なかった。新工場は旧工場に比べ作業環境及び製品品質向上においてエネルギー使用量が増加すると思われる。2022年度6月から新工場の稼働を開始しており、削減は非常に難しい状況である。</p>						
第一年度	排出量	2,295.50	t-CO ₂	製造量	78.28	単位	百 t
	削減率	-25.36	%	原単位	29.32	t-CO ₂ /	百 t
2022年度	調整後排出量	2,295.50	t-CO ₂	原単位削減率	12.97	%	
	削減率	-25.36	%				
排出量等の増減理由	<p>本社工場では0.8%の削減になったが、豊野工場は大幅な増加となったため全体でも増加した。豊野工場については、基準年度では新工場への移設による製造停止期間や一部ラインの停止がありエネルギー使用量が少なかったが、2022年度は6月から全ラインで稼働を開始したことに加え、空調設備、荷物用エレベーターの設置等作業環境を向上させたことによりエネルギー使用量が増加した。</p>						
第二年度	排出量		t-CO ₂	製造量		単位	
	削減率		%	原単位		t-CO ₂ /	
— 年度	調整後排出量		t-CO ₂	原単位削減率		%	
	削減率		%				
排出量等の増減理由							
第三年度	排出量		t-CO ₂	製造量		単位	
	削減率		t-CO ₂	原単位		t-CO ₂ /	
— 年度	調整後排出量		t-CO ₂	原単位削減率		%	
	削減率		%				
目標の達成状況及び排出量の増減理由							

様式1号
(総括票)

6の2 エネルギー起源二酸化炭素以外の温室効果ガスの排出抑制に係る目標及び実績

基準年度	基準排出量		t-CO ₂			単位	
2021 年度	調整後排出量		t-CO ₂	基準原単位		t-CO ₂ /	
目標年度	目標排出量		t-CO ₂	目標原単位		t-CO ₂ /	
2022 年度	目標削減率		%	目標削減率		%	
目標設定に関する説明							
第一年度	排出量		t-CO ₂			単位	
	削減率		%	原単位		t-CO ₂ /	
2022 年度	調整後排出量		t-CO ₂	原単位削減率		%	
	削減率		%				
排出量等の増減理由							
第二年度	排出量		t-CO ₂			単位	
	削減率		%	原単位		t-CO ₂ /	
— 年度	調整後排出量		t-CO ₂	原単位削減率		%	
	削減率		%				
排出量等の増減理由							
第三年度	排出量		t-CO ₂			単位	
	削減率		%	原単位		t-CO ₂ /	
— 年度	調整後排出量		t-CO ₂	原単位削減率		%	
	削減率		%				
目標の達成状況及び排出量の増減理由							

様式1号
(総括票)

6の3 自動車の使用に伴う二酸化炭素の排出抑制に係る目標及び実績

基準年度	基準排出量		t-CO ₂			単位	
2021 年度				基準原単位		t-CO ₂ /	
目標年度	目標排出量		t-CO ₂	目標原単位		t-CO ₂ /	
2022 年度	目標削減率		%	目標削減率		%	
目標設定に関する説明							
第一年度	排出量		t-CO ₂			単位	
				原単位		t-CO ₂ /	
2022 年度	削減率		%	原単位削減率		%	
排出量等の増減理由							
第二年度	排出量		t-CO ₂			単位	
				原単位		t-CO ₂ /	
— 年度	削減率		%	原単位削減率		%	
排出量等の増減理由							
第三年度	排出量		t-CO ₂			単位	
				原単位		t-CO ₂ /	
— 年度	削減率		%	原単位削減率		%	
目標の達成状況及び排出量の増減理由							

7 重点対策の実施状況

段階	番号	対策名称	基準年度	実施予定	第一年度	第二年度	第三年度	備考
I～II	I-1	燃料使用量等の定期的な把握						
	I-2	エコドライブの励行						
III	III-1	次世代自動車の導入計画						
IV	IV-1	次世代自動車の導入						

様式1号
(総括票)

8 排出抑制目標達成のための具体的な措置

番号	区分	区分 番号	対策内容	計画		状況	
				実施予定 年度	削減見込量 (t-CO ₂)	実施 年度	推計削減量 (t-CO ₂)
1	エネ起	380752	LEDの導入	2022	2	2022	2
2							
3							
4							
5							
6							
7							
8							
9							
10							

9 自然エネルギー源利用設備等の導入計画及び状況

機器の種類	単位	基準年度	導入計画	第一年度	第二年度	第三年度
太陽光パネル	kw	20	150	20		

様式1号
(総括票)

10 県内の工場等におけるエネルギー起源二酸化炭素の排出実績 (所、t-CO₂)

工場等の規模 (原油換算エネルギー使用量)	基準年度		第一年度		第二年度		第三年度	
	工場等数	排出量	工場等数	排出量	工場等数	排出量	工場等数	排出量
3,000k1以上								
1,500k1以上 3,000k1未満								
1,500k1未満	2	1,831.18	2	2,295.50				
合計	2	1,831.18	2	2,295.50				

11 県内の工場等におけるエネルギー起源二酸化炭素以外の温室効果ガスの排出実績 (t-CO₂)

ガスの種類	基準年度	第一年度	第二年度	第三年度
非エネルギー起源 CO ₂				
CH ₄				
N ₂ O				
HFC				
PFC				
SF ₆				
NF ₃				
合計	0	0	0	0

12 次世代車使用台数等の導入状況 (台)

自動車種別	基準年度	第一年度	第二年度	第三年度
プラグイン・ハイブリッド自動車	0	0		
電気自動車	0	0		
燃料電池自動車	0	0		
クリーンディーゼル自動車	0	0		
その他 (ハイブリッド等)	0	0		
合計	0	0	0	0
自動車総数	11	11		
次世代車導入割合				

様式1号
(総括票)

1.3 交通対策状況

区分	実施内容
公共交通機関の利用促進	県内、近隣県以外の出張は極力公共交通機関を利用している
自転車の利用促進	特になし
来客者の交通対策	特になし
物流の合理化	特になし

1.4 環境配慮活動状況

環境配慮活動	活動内容の詳細		
	実施内容		実施年度
<input checked="" type="checkbox"/> SDGs	長野県SDGs登録制度へ登録している		2020年4月
<input type="checkbox"/> 環境マネジメントシステム	環境マネジメントシステムを導入している		
	名称		
<input type="checkbox"/> TCFD提言	気候関連財務情報開示タスクフォース (TCFD) 支持を表明している		
<input type="checkbox"/> グリーンボンド	グリーンボンドを発行している		
<input type="checkbox"/> ESG投資	ESG対話プラットフォームに登録している		
<input type="checkbox"/> SBT	SBT を策定済、またはコミットしている		
<input type="checkbox"/> RE100	<input type="checkbox"/>	RE100にコミットしている	
	<input type="checkbox"/>	再エネ100宣言RE Action へ参加している	
<input type="checkbox"/> その他			

1.5 自由記載欄