

事業活動温暖化対策計画書 兼 実施状況等報告書

1 事業者等の概要

氏名又は名称	株式会社エスネッツ					
代表者名	氏名	祢津 聖一	役職名	代表取締役社長		
主たる事務所の所在地	長野県千曲市大字磯部1196番地					
主たる事業の分類	大分類	E 製造業				
	中分類	09 食料品製造業				
主たる事業の概要	<ul style="list-style-type: none"> ・中華麺、餃子、各種調味料製造販売 ・飲食店の経営（ラーメン店） 					
制度に該当する要件	<input type="checkbox"/>	条例第12条第1項第1号及び条例施行規則第4条第2項第1号に該当する事業者				
	<input type="checkbox"/>	条例第12条第1項第1号及び条例施行規則第4条第2項第2号に該当する事業者				
	<input type="checkbox"/>	条例第12条第1項第2号に該当する事業者				
	<input checked="" type="checkbox"/>	上記以外（任意提出）の事業者				
		基準年度実績	最終年度の目標	第一年度報告	第二年度報告	第三年度報告
原油換算エネルギー使用量	k1	141.24	139.82	126.36		
エネルギー起源二酸化炭素排出量	t-CO ₂	282.85	280.02	250.76		
その他ガス排出量合計	t-CO ₂					
自動車の台数	台	6		6		
自動車からの排気ガス合計	t-CO ₂					

2 基準年度、計画期間及び報告対象年度

基準年度	2021	年度
------	------	----

計画期間	2022	年度～	2022	年度
------	------	-----	------	----

報告対象年度	2022	年度
--------	------	----

3 計画書（報告書）の公表方法等

<input type="checkbox"/>	ホームページ	株式会社エスネッツ 本社 AM9:00～PM5:00 総務部まで (連絡先電話番号：026-276-2633)
<input checked="" type="checkbox"/>	印刷物の閲覧	
<input type="checkbox"/>	その他	

様式1号
(総括票)

4 温室効果ガス排出抑制のための基本方針

- 推進体制の整備
- 主要整備等の保全管理（定期点検と保守管理）
- 使用量の記録と管理、省エネ基準値の設定

5の1 温室効果ガス排出抑制のための組織体制

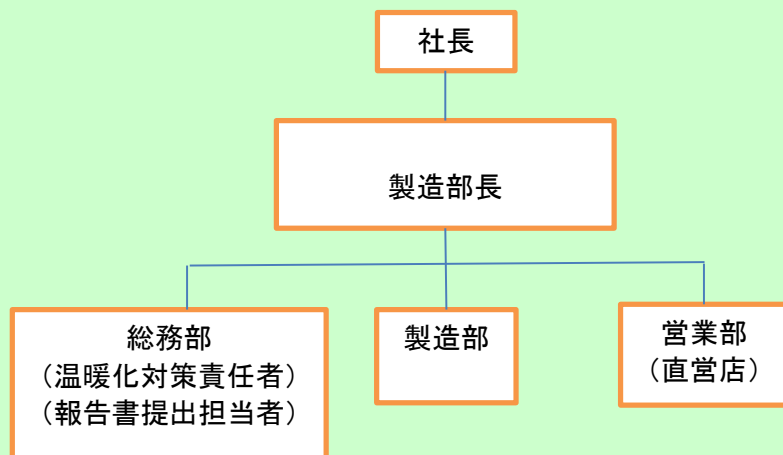

5の2 温室効果ガス排出抑制のための会議体等の名称及び開催頻度

- 事業活動温暖化対策会議 毎年1回開催

様式1号
(総括票)

6の1 エネルギー起源二酸化炭素の排出抑制に係る目標及び実績

基準年度	基準排出量	282.85	t-CO ₂	従業員数	24.00	単位	人
2021年度	調整後排出量	282.85	t-CO ₂	基準原単位	11.79	t-CO ₂ /	人
目標年度	目標排出量	280.02	t-CO ₂	目標原単位	11.67	t-CO ₂ /	人
2022年度	目標削減率	1.00	%	目標削減率	1.00	%	
目標設定に関する説明	空調機器を更新することで、消費電力を減少させる。						
第一年度	排出量	250.76	t-CO ₂	従業員数	24.00	単位	人
	削減率	11.34	%	原単位	10.45	t-CO ₂ /	人
2022年度	調整後排出量	250.76	t-CO ₂	原単位削減率	11.36	%	
	削減率	11.34	%				
排出量等の増減理由	空調機器を更新したことに加え、定期的に点検・清掃することで、消費電力の減少に繋がったと考えられる。また、各種料金の値上げにより、従業員の節約意識の上昇も影響していると考えられる。 しかし、記録的な猛暑や大寒波などによる気候変動や、新型コロナウイルスによる営業時間及び来客数の変化などにも影響され、排出量の増減は不規則になっていると考えられる。						
第二年度	排出量		t-CO ₂	従業員数		単位	
	削減率		%	原単位		t-CO ₂ /	
一 年度	調整後排出量		t-CO ₂	原単位削減率		%	
	削減率		%				
排出量等の増減理由							
第三年度	排出量		t-CO ₂	従業員数		単位	
	削減率		t-CO ₂	原単位		t-CO ₂ /	
一 年度	調整後排出量		t-CO ₂	原単位削減率		%	
	削減率		%				
目標の達成状況及び排出量の増減理由							

様式1号
(総括票)

6の2エネルギー起源二酸化炭素以外の温室効果ガスの排出抑制に係る目標及び実績

基準年度	基準排出量		t-CO ₂			単位	
2021年度	調整後排出量		t-CO ₂	基準原単位		t-CO ₂ /	
目標年度	目標排出量		t-CO ₂	目標原単位		t-CO ₂ /	
2022年度	目標削減率		%	目標削減率		%	
目標設定に関する説明							
第一年度	排出量		t-CO ₂			単位	
	削減率		%	原単位		t-CO ₂ /	
2022年度	調整後排出量		t-CO ₂	原単位削減率		%	
	削減率		%				
排出量等の増減理由							
第二年度	排出量		t-CO ₂			単位	
	削減率		%	原単位		t-CO ₂ /	
—年度	調整後排出量		t-CO ₂	原単位削減率		%	
	削減率		%				
排出量等の増減理由							
第三年度	排出量		t-CO ₂			単位	
	削減率		%	原単位		t-CO ₂ /	
—年度	調整後排出量		t-CO ₂	原単位削減率		%	
	削減率		%				
目標の達成状況及び排出量の増減理由							

様式1号
(総括票)

6の3 自動車の使用に伴う二酸化炭素の排出抑制に係る目標及び実績

基準年度	基準排出量		t-CO ₂			単位	
2021 年度				基準原単位		t-CO ₂ /	
目標年度	目標排出量		t-CO ₂	目標原単位		t-CO ₂ /	
2022 年度	目標削減率		%	目標削減率		%	
目標設定に関する説明							
第一年度	排出量		t-CO ₂			単位	
				原単位		t-CO ₂ /	
2022 年度	削減率		%	原単位削減率		%	
排出量等の増減理由							
第二年度	排出量		t-CO ₂			単位	
				原単位		t-CO ₂ /	
— 年度	削減率		%	原単位削減率		%	
排出量等の増減理由							
第三年度	排出量		t-CO ₂			単位	
				原単位		t-CO ₂ /	
— 年度	削減率		%	原単位削減率		%	
目標の達成状況及び排出量の増減理由							

7 重点対策の実施状況

段階	番号	対策名称	基準年度	実施予定	第一年度	第二年度	第三年度	備考
I～II	I-1	燃料使用量等の定期的な把握						
	I-2	エコドライブの励行						
III	III-1	次世代自動車の導入計画						
IV	IV-1	次世代自動車の導入						

様式1号
(総括票)

8 排出抑制目標達成のための具体的な措置

番号	区分	区分番号	対策内容	計画		状況	
				実施予定年度	削減見込量 (t-CO ₂)	実施年度	推計削減量 (t-CO ₂)
1	エネ起	310200	機器設備リストを作成し、計画的な保全を推進	2022		2022	
2	エネ起	330208	空調機の定期的な清掃による運転効率化	2022		2022	
3	エネ起	330202	高効率空調機器への更新			2022	
4							
5							
6							
7							
8							
9							
10							

9 自然エネルギー源利用設備等の導入計画及び状況

機器の種類	単位	基準年度	導入計画	第一年度	第二年度	第三年度
太陽光発電設備	kW	47.20	0	47.20		

様式1号
(総括票)

10 県内の工場等におけるエネルギー起源二酸化炭素の排出実績 (所、t-CO₂)

工場等の規模 (原油換算エネルギー使用量)	基準年度		第一年度		第二年度		第三年度	
	工場等数	排出量	工場等数	排出量	工場等数	排出量	工場等数	排出量
3,000k1以上								
1,500k1以上 3,000k1未満								
1,500k1未満	4	282.85	4	250.76				
合計	4	282.85	4	250.76				

11 県内の工場等におけるエネルギー起源二酸化炭素以外の温室効果ガスの排出実績 (t-CO₂)

ガスの種類	基準年度	第一年度	第二年度	第三年度
非エネルギー起源 CO ₂				
CH ₄				
N ₂ O				
HFC				
PFC				
SF ₆				
NF ₃				
合計	0	0	0	0

12 次世代車使用台数等の導入状況 (台)

自動車種別	基準年度	第一年度	第二年度	第三年度
プラグイン・ハイブリッド自動車				
電気自動車				
燃料電池自動車				
クリーンディーゼル自動車				
その他 (ハイブリッド等)	1	1		
合計	1	1	0	0
自動車総数	6	6		
次世代車導入割合	16.7	16.7		

様式1号
(総括票)

1.3 交通対策状況

区分	実施内容
公共交通機関の利用促進	なし
自転車の利用促進	通勤距離2km以内は自転車通勤の推進を行う。
来客者の交通対策	なし
物流の合理化	東北中南信の各方面への配送を配送車1台に集約して効率化を図る。

1.4 環境配慮活動状況

環境配慮活動	活動内容の詳細		実施年度
	実施内容		
<input type="checkbox"/> SDGs	長野県SDGs登録制度へ登録している		
<input type="checkbox"/> 環境マネジメントシステム	環境マネジメントシステムを導入している		
	名称		
<input type="checkbox"/> TCFD提言	気候関連財務情報開示タスクフォース (TCFD) 支持を表明している		
<input type="checkbox"/> グリーンボンド	グリーンボンドを発行している		
<input type="checkbox"/> ESG投資	ESG対話プラットフォームに登録している		
<input type="checkbox"/> SBT	SBT を策定済、またはコミットしている		
<input type="checkbox"/> RE100	<input type="checkbox"/>	RE100にコミットしている	
	<input type="checkbox"/>	再エネ100宣言RE Action へ参加している	
<input checked="" type="checkbox"/> その他	産廃物の削減 (プラスチックごみの分別収集)、区分けの徹底 (有価物の増加)		2022

1.5 自由記載欄