

## 事業活動温暖化対策計画書 兼 実施状況等報告書

### 1 事業者等の概要

氏名又は名称	社会福祉法人光和福祉会					
代表者名	氏名	小林堅一	役職名	理事長		
主たる事務所の所在地	長野市三輪1317-10					
主たる事業の分類	大分類	P 医療、福祉				
	中分類	85 社会保険・社会福祉・介護事業				
主たる事業の概要	第一種社会福祉事業…特別養護老人ホーム 第二種社会福祉事業…老人短期入所事業・老人居宅介護等事業 公益目的事業…有料老人ホーム 収益目的事業…不動産貸付業・太陽光発電事業					
制度に該当する要件	<input type="checkbox"/>	条例第12条第1項第1号及び条例施行規則第4条第2項第1号に該当する事業者				
	<input type="checkbox"/>	条例第12条第1項第1号及び条例施行規則第4条第2項第2号に該当する事業者				
	<input type="checkbox"/>	条例第12条第1項第2号に該当する事業者				
	<input checked="" type="checkbox"/>	上記以外（任意提出）の事業者				
		基準年度実績	最終年度の目標	第一年度報告	第二年度報告	第三年度報告
原油換算エネルギー使用量	k1	94.33	82.54			
エネルギー起源二酸化炭素排出量	t-CO <sub>2</sub>	187.25				
	調整後排出量	t-CO <sub>2</sub>	187.25	163.84		
その他ガス排出量合計	t-CO <sub>2</sub>					
自動車の台数	台	5				
自動車からの排気ガス合計	t-CO <sub>2</sub>					

### 2 基準年度、計画期間及び報告対象年度

基準年度	2022 年度	計画期間	2023 年度～ 2025 年度
報告対象年度	年度		

### 3 計画書（報告書）の公表方法等

<input type="checkbox"/>	ホームページ	閲覧可能場所……長野市三輪1241-1 社会福祉法人光和福祉会法人本部事務所 閲覧可能時間……午前9時～午後5時 担当部署……法人本部 連絡先……026-219-1226
<input checked="" type="checkbox"/>	印刷物の閲覧	
<input type="checkbox"/>	その他	

様式1号  
(総括票)

4 温室効果ガスの排出の量の削減のための基本方針

<p>空調管理……空調は全て電力によるが、事業分野が介護福祉であり長期入所型事業が主力であるため、24時間365日の稼働が事業継続の条件であり、なおかつ入所者のQOLとADLの維持向上に資するため、快適な住環境の提供はサービスの基本である。よって冷暖房温度設定の過度な節減は避け、適温を保ちながら恒常運転することで間断運転による電力の急激な立ち上がり消費を避ける。          給湯管理……入浴設備の熱源は都市ガスであるが、空調管理と同様に給湯温度の過度な節減はできない。よって入浴サービス提供の効率的な運用を図ることでガス消費量の節減に努める。          設備管理……エネルギー消費を伴う機器類の更新の際は省エネ性能の高い機種を選定する。</p>						
2050ゼロカーボンに向けた中長期的な目標等						
目標等の有無	無	目標年度		年度	削減目標	
削減計画の概要						
イニシアチブ参画状況	<input type="checkbox"/> SBT	<input type="checkbox"/> RE100	<input type="checkbox"/> 再エネ100宣言 RE Action	<input type="checkbox"/> その他		

5の1 温室効果ガスの排出の量の削減のための組織体制

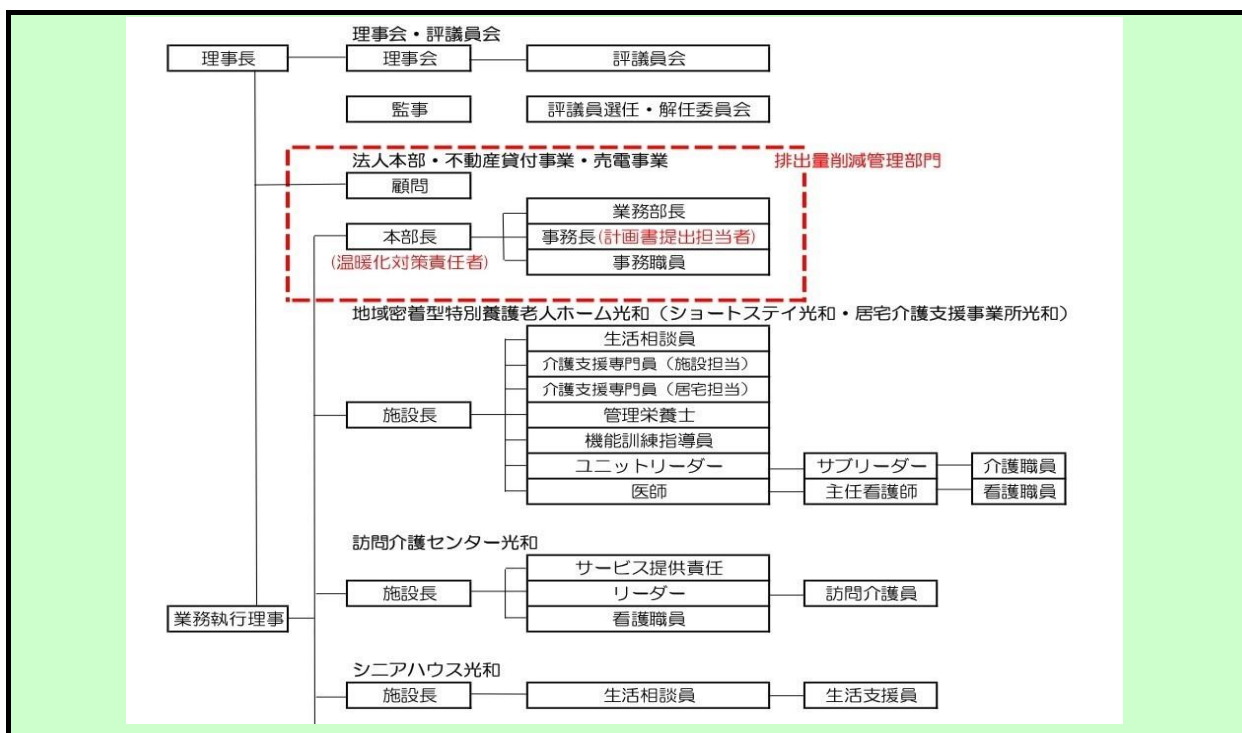

5の2 温室効果ガスの排出の量の削減のための会議体等の名称及び開催頻度

<p>名称……経営会議(議事として審議)          開催頻度……1回/週 もしくは 2回/月</p>
--

様式1号  
(総括票)

6の1 エネルギー起源二酸化炭素の排出の量の削減に係る目標及び実績

基準年度	基準排出量	187.25	t-CO <sub>2</sub>	建築延床面積	2.34	単位	千m <sup>2</sup>
2022年度	調整後排出量	187.25	t-CO <sub>2</sub>	基準原単位	79.86	t-CO <sub>2</sub> /	千m <sup>2</sup>
目標年度	目標排出量 (調整後排出量)	163.84	t-CO <sub>2</sub>	目標原単位	69.88	t-CO <sub>2</sub> /	千m <sup>2</sup>
2025年度	目標削減率	12.50	%	目標削減率	12.50	%	
目標設定に関する説明	3年間で12.5%の削減を目標とし、基本方針に沿って排出量削減目標達成のための具体的措置を実践する。						
第一年度	排出量		t-CO <sub>2</sub>	建築延床面積		単位	
	削減率		%	原単位		t-CO <sub>2</sub> /	
2023年度	調整後排出量		t-CO <sub>2</sub>	原単位削減率		%	
	削減率		%				
排出量等の増減理由							
第二年度	排出量		t-CO <sub>2</sub>	建築延床面積		単位	
	削減率		%	原単位		t-CO <sub>2</sub> /	
2024年度	調整後排出量		t-CO <sub>2</sub>	原単位削減率		%	
	削減率		%				
排出量等の増減理由							
第三年度	排出量		t-CO <sub>2</sub>	建築延床面積		単位	
	削減率		%	原単位		t-CO <sub>2</sub> /	
2025年度	調整後排出量		t-CO <sub>2</sub>	原単位削減率		%	
	削減率		%				
目標の達成状況及び排出量の増減理由							

様式1号  
(総括票)

6の2 エネルギー起源二酸化炭素以外の温室効果ガスの排出の量の削減に係る目標及び実績

基準年度	基準排出量		t-CO <sub>2</sub>			単位	
2022年度	調整後排出量		t-CO <sub>2</sub>	基準原単位		t-CO <sub>2</sub> /	
目標年度	目標排出量		t-CO <sub>2</sub>	目標原単位		t-CO <sub>2</sub> /	
2025年度	目標削減率		%	目標削減率		%	
目標設定に関する説明							
第一年度	排出量		t-CO <sub>2</sub>			単位	
	削減率		%	原単位		t-CO <sub>2</sub> /	
2023年度	調整後排出量		t-CO <sub>2</sub>	原単位削減率		%	
	削減率		%				
排出量等の増減理由							
第二年度	排出量		t-CO <sub>2</sub>			単位	
	削減率		%	原単位		t-CO <sub>2</sub> /	
2024年度	調整後排出量		t-CO <sub>2</sub>	原単位削減率		%	
	削減率		%				
排出量等の増減理由							
第三年度	排出量		t-CO <sub>2</sub>			単位	
	削減率		%	原単位		t-CO <sub>2</sub> /	
2025年度	調整後排出量		t-CO <sub>2</sub>	原単位削減率		%	
	削減率		%				
目標の達成状況及び排出量の増減理由							

6の3 自動車の使用に伴う二酸化炭素の排出の量の削減に係る目標及び実績

基準年度	基準排出量		t-CO <sub>2</sub>			単位	
2022 年度	調整後排出量			基準原単位		t-CO <sub>2</sub> /	
目標年度	目標排出量		t-CO <sub>2</sub>	目標原単位		t-CO <sub>2</sub> /	
2025 年度	目標削減率		%	目標削減率		%	
目標設定に関する説明							
第一年度	排出量		t-CO <sub>2</sub>			単位	
	調整後排出量			原単位		t-CO <sub>2</sub> /	
2023 年度	削減率		%	原単位削減率		%	
排出量等の増減理由							
第二年度	排出量		t-CO <sub>2</sub>			単位	
	調整後排出量			原単位		t-CO <sub>2</sub> /	
2024 年度	削減率		%	原単位削減率		%	
排出量等の増減理由							
第三年度	排出量		t-CO <sub>2</sub>			単位	
	調整後排出量			原単位		t-CO <sub>2</sub> /	
2025 年度	削減率		%	原単位削減率		%	
目標の達成状況及び排出量の増減理由							

7 重点対策の実施状況

段階	番号	対策名称	基準年度	実施予定	第一年度	第二年度	第三年度	備考
I～II	I-1	燃料使用量等の定期的な把握						
	I-2	エコドライブの励行						
III	III-1	次世代自動車の導入計画						
IV	IV-1	次世代自動車の導入						

様式1号  
(総括票)

8 排出の量の削減目標達成のための具体的な措置

番号	区分	設備等	対策内容	計画		状況	
				実施予定年度	削減見込量 (t-CO <sub>2</sub> )	実施年度	推計削減量 (t-CO <sub>2</sub> )
1	エネ起	照明設備	施設内外の照明器具LED化率は788器のうち91.5%を達成済み。一部未交換部8.5%のLED化を図る。	2024～2025	0.344		
2	エネ起	空調機	冷暖房の設定温度を各々±1℃で変更設定する。頻繁な入切をせず恒常運転して急冷急暖を避ける。	2024～2025	41.228		
3	エネ起	熱源設備	電力による床暖房の設定温度を1℃下げる。頻繁な入切をせず恒常運転して急暖を避ける。	2024～2025	43.95		
4	エネ起	給湯・給排水	入浴サービス提供は時間・順番・準備を効率的に運用し、都市ガス消費量の節減に努める。	2024～2025	1.076		
5	エネ起	昇降機・建物	職員の直近階への昇降機使用を制限し、省電力に努める。	2024～2025	0.885		
6	エネ起	その他	厨房用の冷凍冷蔵庫と冷凍庫を省エネ基準達成の機種に入れ替えて省電力を図る。	2023	0.47		
7							
8							
9							
10							

9 再生可能エネルギー源利用設備等の導入計画及び状況

再生可能エネルギー源	単位	基準年度	導入計画	第一年度	第二年度	第三年度
太陽光	kW	10	0			
水力	kW	0	0			
風力	kW	0	0			
バイオマス	kW	0	0			
太陽熱	kW	0	0			
その他	kW	0	0			
蓄電設備	kWh	0	0			

10 再生可能エネルギー電気等及びクレジットの利用の計画及び状況

種類	単位	基準年度	導入計画	第一年度	第二年度	第三年度
グリーンエネルギー証書(電力)	千kWh/年					
うち県内産	千kWh/年					
グリーンエネルギー証書(熱)	GJ/年					
FIT非化石証書 非FIT非化石証書(再エネ指定)	千kWh/年					
うち県内産	千kWh/年					
J-クレジット	t-CO <sub>2</sub> /年					
県が認証したクレジット (森林CO <sub>2</sub> 吸収評価認証制度等)	t-CO <sub>2</sub> /年					
再生可能エネルギー電気 (自家消費、PPA、自己託送等)	千kWh/年	14	13			
再生可能エネルギー電気 (小売電気事業者からの買電)	千kWh/年					
うち県内産	千kWh/年					

様式1号  
(総括票)

1.1 県内の工場等におけるエネルギー起源二酸化炭素の排出実績 (所、t-CO<sub>2</sub>)

工場等の規模 (原油換算エネルギー使用量)	基準年度		第一年度		第二年度		第三年度	
	工場等数	排出量	工場等数	排出量	工場等数	排出量	工場等数	排出量
3,000k1以上								
1,500k1以上 3,000k1未満								
1,500k1未満	1	187.25						
合計	1	187.25						

1.2 県内の工場等におけるエネルギー起源二酸化炭素以外の温室効果ガスの排出実績 (t-CO<sub>2</sub>)

ガスの種類	基準年度	第一年度	第二年度	第三年度
非エネルギー起源 CO <sub>2</sub>				
CH <sub>4</sub>				
N <sub>2</sub> O				
HFC				
PFC				
SF <sub>6</sub>				
NF <sub>3</sub>				
合計				

1.3 次世代自動車の導入状況 (台)

自動車種別	基準年度	第一年度	第二年度	第三年度
プラグイン・ハイブリッド自動車	0			
電気自動車	0			
燃料電池自動車	0			
クリーンディーゼル自動車	0			
その他 (ハイブリッド等)	0			
合計	0	0	0	0
自動車総数	5			
次世代自動車導入割合				

様式1号  
(総括票)

1.4 交通対策状況

区分	実施内容
公共交通機関の利用促進	実施なし
自転車の利用促進	実施なし
来客者の交通対策／社用車等の移動に伴う取組	実施なし
電気自動車用充電設備の設置／電気自動車の導入	実施なし
物流の合理化	実施なし

1.5 環境配慮活動状況

環境配慮活動	活動内容の詳細	
	実施内容	実施年度
<input type="checkbox"/> SDGs	長野県SDGs登録制度へ登録している	
<input type="checkbox"/> TCFD提言	気候関連財務情報開示タスクフォース (TCFD) 支持を表明している	
<input type="checkbox"/> 環境マネジメントシステム	環境マネジメントシステムを導入している	
	名称	
<input type="checkbox"/> グリーンボンド・ESG投資	グリーンボンドを発行している又はESG投資を実施している	
<input type="checkbox"/> ZEB	の認証を取得している	
<input type="checkbox"/> デイマンド・リスボンズ (DR)	電気の需要の最適化に資する措置 (上げDR・下げDR) を実施している	
<input type="checkbox"/> その他		

1.6 自由記載欄 (特に重点的に取り組んだ内容やアピール事項等)